

令和 8 年 執 行

# 選 挙 の 記 録

令和 8 年 2 月 8 日  
衆 議 院 議 員 選 挙  
最高裁判所裁判官国民審査

文京区選挙管理委員会

## はじめに

令和7年10月21日に内閣総理大臣に選出された高市早苗首相は、その高い内閣支持率を背景に、早期に衆議院の解散・総選挙に打って出る可能性について、度々メディアで報じられるも首相は否定し続けていましたが、令和8年1月9日の深夜に新聞社のネット記事で突如「高市首相が国会冒頭解散を検討」と報じられました。その翌日には、総務省から各都道府県選挙管理委員会宛てに「至急の連絡」として、報道で示された選挙日程の2案を念頭に、衆議院議員総選挙の準備に入るとの通知が発出され、この日から実質的な準備が始まりました。

しかし正式な選挙日程は、1月19日夕刻の首相の記者会見まで確定しなかったため、日程確定後からしか動けない事務処理が大幅に遅れ、選挙のお知らせの郵送開始が期日前投票期間の後半に入った2月3日からになった影響で、期日前投票所の後半は過去に経験のないほどの大混雑となりました。

また、今回の衆議院議員総選挙は、通常国会の冒頭に解散し投開票日までの期間が戦後最短の16日となっただけでなく、投開票日の前日から当日の昼にかけて区内全域に雪が降り積り、日中の気温も終日0℃近くを推移したため、投票事務従事者には大変厳しい環境下での選挙執行となりました。

このような状況の中でも、区民の皆様のご協力や全庁的な応援体制で選挙執行に臨むことができたことにより、本区における小選挙区の投票率は、67.85%と前回比3.58ポイント上昇し、東京23区26市の中で第1位となりました。

最後になりましたが、このたびの選挙が無事執行できましたことは、ひとえに関係各位の多大なるご理解、ご協力の賜物と深く感謝申し上げます。選挙管理委員会といたしましては、今後も明るい選挙の推進と各種選挙の執行に万全を期すとともに、正確性・公正性・迅速性を保ちながら、投・開票事務のさらなる改善に努めてまいりたいと考えております。

ここに選挙の記録をまとめましたのでご覧いただきますとともに、今後とも一層のご指導、ご鞭撻を賜りますようお願い申し上げます。

令和8年3月

文京区選挙管理委員会



ポスター掲示場



投票所



開票所



横断幕



風除室ポスター



マグネットシート



啓発資材

投票場所	期間	時間
シビックセンター 1階ギャラリーシビック	1月28日(水) ～2月7日(土) ※国民審査の投票は 2月1日(日)からとなります	
大原地域活動センター 1階多目的室A		午前8:30
音羽地域活動センター 2階洋室A・B	2月1日(日)	午後8:00
汐見地域センター 2階洋室A・B	～7日(土)	

投票場所によって期間が異なります!  
ご注意ください!!

マルチビジョン

# 目 次

## 総 括

1	衆議院議員総選挙執行事務日程	3
2	投票区域一覧	7
3	投票所に使用した施設一覧	9
4	開票所に使用した施設	9
5	選挙管理委員会委員一覧	10
6	明るい選挙推進協議会委員一覧	11
7	明るい選挙推進委員（地区別）一覧	12

## 衆 議 院 議 員 選 挙

I	選 挙 人 名 簿	15
1	選挙資格	15
2	登録基準日現在選挙人名簿登録者数	16
3	投票日現在選挙人名簿登録者数	17
II	候 補 者 等	18
1	小選挙区選出立候補者一覧	18
2	比例代表選出政党等一覧	19
III	投 票	20
1	投票管理者・同職務代理者・投票立会人・事務統括一覧	20
2	投票管理者・投票立会人・投票事務従事者数	24
3	投票区別当日有権者数・投票者数・投票率	24
4	投票区別投票率地図	25
5	投票日当日の時間毎投票者数グラフ	25

6	投票所時間別投票者数	26
7	年齢別当日有権者数・投票者数・投票率	28
8	年齢階層別当日有権者数・投票者数・投票率及び投票率グラフ	30
9	期日前・不在者投票	31
	(1) 期日前投票管理者・同職務代理者・投票立会人一覧	31
	(2) 不在者投票用紙等の請求・交付及び投票者数	33
	(3) 投票区別期日前・不在者投票者数	34
	(4) 日別期日前・不在者投票者数	34
	(5) 管理者別不在者投票者数	35
	(6) 施設及び時間別期日前投票者数	35
	(7) 郵便等投票証明書交付数	35
	(8) 区内不在者投票指定施設	36
10	在外投票	37
	(1) 投票日現在在外選挙人名簿登録者数	37
	(2) 投票日現在在外選挙人名簿居住国別登録者数	37
	(3) 在外投票方式別男女別投票者数	38
	(4) 在外投票用紙等の請求・交付及び投票者数	38
11	代理投票	39
12	点字投票	39
<b>IV</b>	<b>開 票</b>	<b>40</b>
1	開票管理者・同職務代理者	40
2	開票立会人	40
3	開票管理者・開票立会人・開票事務従事者数	40
4	法定得票数及び供託物没収点（額）	41
5	投票の内訳	41
6	無効投票の内訳	41
7	小選挙区選出 候補者別得票数・得票率及び任期	42
8	比例代表選出 政党等別得票数・得票率及び任期	42
9	比例代表選出 政党等別当選者数（東京都選挙区）	43
10	時間別開票状況	47
11	開票所要時間	47
12	投票付票等一覧	48
13	開票所の平面図	49
<b>V</b>	<b>選 挙 運 動</b>	<b>50</b>
1	候補者氏名等揭示	50

2	公営ポスター掲示場	51
(1)	設置数	51
(2)	利用状況	51
(3)	施設管理者別設置状況	51
(4)	掲示区画及び規格	51
(5)	設置場所一覧	52
3	個人演説会	59
(1)	施設数及び使用回数	59
(2)	開催中止の状況	59
(3)	候補者別利用状況	59
4	選挙公報	59
(1)	配布月日及び配布部数	59
(2)	補完場所一覧	60
5	文書図面の違反に対する撤去命令件数	62
6	選挙運動費用支出制限額	62
<b>VI</b>	<b>啓 発</b>	<b>63</b>
1	啓発宣伝及び棄権防止	63
2	大型店舗及び商店街における啓発	64

## 最高裁判所裁判官国民審査

<b>I</b>	<b>審査に付された裁判官</b>	<b>67</b>
1	裁判官の氏名等	67
2	裁判官の氏名等掲示	68
3	審査公報	68
<b>II</b>	<b>投 票</b>	<b>69</b>
1	投票管理者・投票立会人・投票事務従事者数	69
2	投票区別当日有権者数・投票者数・投票率	69
3	期日前・不在者投票	70
(1)	不在者投票用紙等の請求・交付及び投票者数	70
(2)	投票区別期日前・不在者投票者数	70
(3)	日別期日前・不在者投票者数	70

(4) 管理者別不在者投票者数	70
4 在外投票	71
(1) 投票日現在在外選挙人名簿登録者数	71
(2) 投票日現在在外選挙人名簿居住国別登録者数	71
(3) 在外投票方式別男女別投票者数	71
(4) 在外投票用紙等の請求・交付及び投票者数	71
5 代理投票	71
6 点字投票	71
<b>Ⅲ 開 票</b>	<b>72</b>
1 開票管理者・開票立会人・開票事務従事者数	72
2 投票の内訳	72
3 無効投票の内訳	72
4 各裁判官に対する投票数	72
5 開票所要時間	72
6 投票付票等一覧及び開票所の平面図	72

## 参 考 資 料

1 投票用紙	75
2 選挙のお知らせ（投票所入場整理券）	77
3 選挙（審査）公報	78
(1) 衆議院（小選挙区選出）議員選挙	78
(2) 衆議院（比例代表選出）議員選挙	80
(3) 最高裁判所裁判官国民審査	86
4 啓発ポスター	88
5 区報ぶんきょう（選挙特集号）	89
6 投票結果（東京都全体）	91
(1) 衆議院（小選挙区選出）議員選挙	91
(2) 衆議院（比例代表選出）議員選挙	96
7 選挙別投票率の変遷（昭和 22 年以降の選挙）	100

# 総括

# 1 衆議院議員総選挙執行事務日程

〔凡例〕	◎	衆議院議員選挙・国民審査共通	法	公職選挙法
	○	衆議院議員選挙	令	公職選挙法施行令
	●	最高裁判所裁判官国民審査	規	公職選挙法施行規則
	都規	東京都選挙執行規程	審	最高裁判所裁判官国民審査法
	区規	文京区選挙執行規程	審令	最高裁判所裁判官国民審査法施行令

月日	曜日	公示前	期日前	選挙執行関係事項	根拠法令
				◎選挙執行計画作成 ◎選挙時啓発計画作成 ◎公営ポスター掲示場設置場所調査 ◎投票箱・記載台の点検・整備 ◎選挙公報・審査公報配送計画作成 ◎庁舎管理(施設管理課)との打合せ(書面開催)	法6① 法144の2③ 区規12 法170、審令28
1.10	土	前17	前28	総務省より衆議院の解散に伴う総選挙の執行に係る準備通知	
1.14	水	前13	前24	◎職員流動体制組合提案	
1.16	金	前11	前22	◎投・開票事務従事者推薦依頼 ◎期日前投票立会人推薦依頼 ◎郵便投票該当者リスト処理	
1.17	土	前10	前21	◎1701会議室使用開始	
1.19	月	前8	前20	自民党総裁が解散総選挙を行う意向を表明 ◎兼務発令(4名)開始(~2/9) ◎1102会議室使用開始	
1.20	火	前7	前19	◎東京都選管選挙事務説明会(オンライン) ◎住民情報データ締め切り・区内転居者移し替え期限 ◎地域活動センターへの期日前投票等協力依頼	令17
1.21	水	前6	前18	◎選挙人名簿打出し・選挙のお知らせデータ引渡し ◎選挙のお知らせ配送等(日本郵便(株):郵便局)事務打合せ(書面開催)	
1.22	木	前5	前17	○公営ポスター掲示場設置(~1/24) ◎取締役打合せ ◎期日前投票臨時職員事務説明会 ◎投・開票事務従事者推薦期限 ◎職員流動体制組合妥結 ◎二重登録に関する通知発送	法144の2、都規38①
1.23	金	前4	前16	<b>衆議院解散</b> <b>第51回衆議院議員選挙期日等の決定(閣議)</b> <b>公示日:1月27日(火)、選挙期日:2月8日(日)</b>	
1.24	土	前3	前15	◎ホームページ特設ページ公開開始 ○後援団体に関する寄附等の禁止(解散の日の翌日) ○候補者等の政治活動用ポスター掲示禁止(解散の日の翌日) ◎選挙執行計画・主要事務日程の決定 ○小選挙区 公営ポスター掲示場区画数及び規格等の決定 ◎選挙のお知らせ及び選挙人名簿抄本の仕様決定	法199の5③④ 法143⑩⑪ 都規36

月日	曜日	公示前	期日前	選挙執行関係事項	根拠法令
1.25	日	前2	前14	<ul style="list-style-type: none"> <li>◎投票管理者及び同立会人の選任基準決定</li> <li>◎期日前(不在者)投票立会人選任基準の決定</li> <li>◎開票管理者及び選挙長・同職務代理者の決定</li> <li>◎投票所及び開票所の決定</li> <li>◎開票日時の決定</li> <li>◎期日前(不在者)投票場所(4か所)及び日時の決定</li> <li>○小選挙区 公営ポスター掲示場設置場所の決定</li> <li>●最高裁判所裁判官国民審査裁判官の氏名等掲示場所の決定</li> <li>◎投票用紙配送計画・投票箱護送計画の決定</li> <li>◎選挙時啓発計画の決定</li> <li>◎職員流動体制の決定及び職員流動体制書記任命(1/26～2/7)</li> <li>◎投・開票事務従事者数の決定</li> <li>○小選挙区選出(東京都第10区)立候補受付日時及び場所の決定</li> <li>◎選挙(審査)公報補完場所の決定</li> <li>○個人演説会場の取扱いについての決定</li> <li>◎開票立会人及び選挙立会人のくじを行う場所及び日時の決定</li> <li>◎投・開票所における秩序保持についての決定</li> <li>◎期日前(不在者)投票所設営(ギャラリーシビック)</li> <li>○公営ポスター掲示場設置場所の告示</li> <li>○諸証明用紙納品</li> <li>◎不在者投票指定施設打合せ(書面開催)</li> <li>◎明るい選挙推進協議会(書面開催)</li> <li>◎明るい選挙推進委員打合せ(書面開催)</li> </ul>	<ul style="list-style-type: none"> <li>法37・38</li> <li>法48の2</li> <li>法61・75、令67・80</li> <li>法39・63</li> <li>法48の2・49</li> <li>法144の2、都規38①</li> <li>審52、審令19</li> <li>区規18①、法55</li> <li>法6①</li> <li>法273</li> <li>法170、審令28</li> <li>法144の2④</li> </ul>
1.26	月	前1	前13	<ul style="list-style-type: none"> <li>◎不在者投票指定施設打合せ(書面開催)</li> <li>◎明るい選挙推進協議会(書面開催)</li> <li>◎明るい選挙推進委員打合せ(書面開催)</li> <li><b>選挙人名簿選挙時登録基準日・登録日</b></li> <li>◎選挙人名簿からの抹消者決定及び告示</li> <li>直接請求に必要な署名数告示</li> <li>◎在外選挙人名簿登録及び抹消の決定</li> <li>◎投票管理者及び同職務代理者の決定(期日前含)</li> <li>◎投票立会人の選任</li> <li>◎期日前投票立会人の選任</li> <li>◎不在者投票事務従事者及び代理投票補助者の決定</li> <li>◎開票方法の決定</li> <li>◎郵便等投票用紙交付申請書発送</li> <li>◎職員流動体制開始(～2/7)</li> <li>◎流動職員事務説明会</li> <li>◎補正予算議決・配当</li> <li>○衆議院議員選挙投票用紙(4割)納品</li> <li>○選挙運動用七つ道具・ビラ証紙納品</li> <li>◎不在者投票用封筒類納品</li> </ul>	<ul style="list-style-type: none"> <li>法22③・30の6</li> <li>法28・30の11</li> <li>地自74外</li> <li>法38</li> <li>法48の2⑤</li> </ul>
1.27	火	0	前12	<ul style="list-style-type: none"> <li>◎補正予算議決・配当</li> <li>○衆議院議員選挙投票用紙(4割)納品</li> <li>○選挙運動用七つ道具・ビラ証紙納品</li> <li>◎不在者投票用封筒類納品</li> <li><b>衆議院議員選挙公示日・最高裁判所裁判官国民審査告示日</b></li> <li><b>衆議院(小選挙区選出)議員選挙立候補届出受付(文京区)</b></li> <li>選挙人名簿の閲覧</li> <li>◎投票管理者・同職務代理者の選任及び告示</li> <li>◎期日前(不在者)投票管理者・同職務代理者の選任及び告示</li> <li>◎投票所の告示</li> <li>◎期日前(不在者)投票所の場所及び日時の告示</li> </ul>	<ul style="list-style-type: none"> <li>法31④、審5①</li> <li>法86</li> <li>法28の2①</li> <li>法37、令24・25</li> <li>法48の2、令49の7</li> <li>法39・41①</li> <li>法48の2⑥</li> </ul>

月日	曜日	公示前	期日前	選挙執行関係事項	根拠法令
1.28	水	後1	前11	○個人演説会開催申出受付開始 ◎開票立会人及び選挙立会人届出受付開始(～2/5) ◎開票立会人及び選挙立会人のくじを行う場所及び日時 of 告示 ○候補者氏名等掲示順序のくじ ○期日前(不在者)投票開始(ギャラリーシビック、～2/7) ◎在外投票開始(最高裁判所裁判官国民審査は2/1～) ◎選挙公報各戸配付委託業者打合会(書面開催)	法163、令112 法62・76、令69・82 法62⑥・76 法175③、都規72 法48の2・49 法49の2
1.29	木	後2	前10	○個人演説会(公営施設使用)開始 ◎投・開票事務従事者委嘱・事務提要配付 ○衆議院(小選挙区選出)議員選挙公報納品 ●最高裁判所裁判官国民審査投票用紙(2割)納品	法273 都規66
1.30	金	後3	前9	◎選挙のお知らせ郵便局搬入 ◎区報ぶんきょう「選挙特集号」新聞折込 ◎啓発CATV放送開始(～2/8)	
1.31	土	後4	前8	◎期日前(不在者)投票所設営(地域活動センター) ◎投票用紙事前確認・計数及び梱包(第1回) ◎啓発物品配送	
2. 1	日	後5	前7	◎期日前(不在者)投票開始(地域活動センター) ●最高裁判所裁判官国民審査期日前(不在者)投票開始 ●審査に付される裁判官の氏名等を掲示 ◎投票管理者・立会人打合会 ◎郵便等投票 投票用紙発送開始 ○衆議院(比例代表選出)議員選挙・国民審査公報納品	法48の2・49 審16の2 審52、審令19 令59の4④ 都規66
2. 2	月	後6	前6	◎投票事務統括・庶務打合会 ◎開票事務主任・進行・連絡打合会 ◎在外公館投票期限	法49の2①
2. 3	火	後7	前5	◎選挙(審査)公報全戸配布(～2/6) ◎選挙のお知らせ配送開始(～2/5) ◎受付・相談(当日投票システム)担当者打合会 ◎選挙・審査公報補完場所設置 ◎開票事務審査・主任打合会 ◎衆議院議員選挙投票用紙(6割)・国民審査投票用紙(8割)納品	令31① 法170、審令28
2. 4	水	後8	前4	◎投・開票事務従事者説明会 ◎郵便等投票請求期限	法49②、令59の4①
2. 5	木	後9	前3	◎開票立会人及び選挙立会人届出期限、決定及び選任通知 ○個人演説会開催申出期限 ◎期日前(不在者)投票所視察	法62・76 法163、令112
2. 6	金	後10	前2	◎開票立会人打合会 ◎開票事務分類機担当打合会 ◎選挙・審査公報配布期限	区規38 法170①、審令28
2. 7	土	後11	前1	◎期日前(不在者)投票最終日、投票箱等の選管送致 ◎投票所設営 ◎投票用紙事前確認・計数及び梱包(第2回)	法48の2⑤⑥・49
2. 8	日	後12	0	<b>衆議院議員選挙・最高裁判所裁判官国民審査投・開票日</b> 【投票】 選挙人名簿・在外選挙人名簿抹消者の決定及び告示	法28・30の11

月日	曜日	公示前	期日前	選挙執行関係事項	根拠法令
2.9	月	後13	後1	当日有権者数の決定 投票用紙・選挙人名簿抄本等の投票所送致 投票所視察、投票速報・集計 不在者投票の指定投票所送致 投票箱・投票録・選挙人名簿等の開票所送致 投票所撤去 <b>〔開票〕</b> 開票所設営 投票箱等受領 開票立会人受付等 開票、開票速報、開票録作成、開票結果都報告 ◎委員長庁内放送挨拶、関係機関挨拶 ◎開票所、期日前(不在者)投票所、公営ポスター掲示場撤去 ◎開票録等関係書類送付(都)	令28、区規18① 区規25 法37⑦、令60 外 法55・48の2  法63 区規34 法62、区規38 法66③・70  令74
2.10	火	後14	後2	○小選挙区 東京都第10区選挙会(文京区) ○選挙録等関係書類送付(都)	法80① 令74
2.11	水	後15	後3	○小選挙区議員選挙当選告知及び告示、当選証書付与(都)	法101②、105①
2.23	月	後27	後15	○選挙運動費用収支報告書提出期限(都)	法189①
3.9	月	後41	後29	○公費負担の請求書等提出(都)	規17の8
3.10	火	後42	後30	○選挙の効力に関する異議申出期限(都)	法204
3.12	木	後45	後33	○当選の効力に関する異議申出期限(都)	法208①

## 2 投票区域一覧

投票区	投票所・所在地	町丁目	街 区
1	柳町小学校 小石川1-23-16	春日1丁目 小石川1丁目 小石川2丁目 小石川3丁目	1~3、14~16 1~28 1~25 10~39
2	金富小学校 春日2-6-15	後楽1丁目 後楽2丁目 春日1丁目 春日2丁目 水道1丁目 水道2丁目 小日向1丁目	4~9 1~23 4~13 1~8、15~17、19~26 1~12 1~4、16~19 1~4、12~14、27
3	文京総合福祉センター 小日向2-16-15	水道2丁目 小日向1丁目 小日向2丁目 小日向3丁目 関口1丁目 音羽1丁目	5~15 5~11、15~26 1~31 1~18 1~21 1~4、6~7、10~13
4	関口台町小学校 関口2-6-1	関口1丁目 関口2丁目 関口3丁目 目白台1丁目 音羽1丁目	23~25、44~48 1~11 1~18 21~26 5、8~9、14~15、19~28
5	目白台交流館 目白台3-18-7 (目白台総合センター内)	目白台2丁目 目白台3丁目	1~17 1~29
6	文京スポーツセンター 大塚3-29-2	小石川5丁目 小日向4丁目 大塚1丁目 大塚2丁目 大塚3丁目	4~8、15~22、28~35 5~9 1~11 1~4、12~20 1~25、29~30
7	アカデミー茗台 春日2-9-5 (茗台中学校併設)	春日2丁目 小石川3丁目 小石川4丁目 小石川5丁目 白山2丁目 白山3丁目 小日向4丁目	9~14、18 1~9 1~22 1~3、9~14、23~27、36~41 13~14 1~2 1~4
8	指ヶ谷小学校 白山2-28-4	白山1丁目 白山2丁目 白山4丁目 白山5丁目	1~2、5~8、11~14、16~22、30~31、33~37 1~12、15~39 1~3、27~34 1~5、31~36
9	明化幼稚園 千石1-13-9	白山4丁目 白山5丁目 千石1丁目 千石4丁目	4~26、35~37 6~30 1~3、7~29 20~38
10	林町小学校 千石2-36-3	白山3丁目 千石1丁目 千石2丁目 千石3丁目 千石4丁目	3~7 4~6 9~46 14~41 1~19
11	大塚小学校 大塚4-1-7	千石2丁目 千石3丁目 大塚3丁目 大塚4丁目 大塚5丁目	1~8 1~13 26~28、31~44 1~53 1~9

投票区	投票所・所在地	町 丁 目	街 区
12	アカデミー音羽 大塚5-40-15	大塚2丁目 大塚5丁目 音羽1丁目 音羽2丁目	5~11 16~21、39~40 16~18 1~12
13	湯島小学校 湯島2-28-14	本郷3丁目 湯島1丁目 湯島2丁目 湯島3丁目 湯島4丁目	1~14、17~31、35~44 1~13 1~33 1~47 1~12
14	元町ウェルネスパーク西館 本郷1-1-19	後楽1丁目 本郷1丁目 本郷2丁目 本郷3丁目	1~3 1~34 1~35、38~40 15~16、32~34
15	本郷小学校 本郷4-5-15	本郷1丁目 本郷2丁目 本郷4丁目 本郷5丁目 本郷7丁目 西片1丁目	35 36~37 1~37 1~33 1~3 2、15
16	誠之小学校 西片2-14-6	白山1丁目 西片1丁目 西片2丁目	3~4、9~10、15、23~29、32 1、3~14、17、19~20 1~18
17	第六中学校 向丘1-2-2	本郷6丁目 西片2丁目 向丘1丁目 向丘2丁目	1~26 19~25 1~8、12~20 1~13
18	不忍通りふれあい館 根津2-20-7	弥生1丁目 弥生2丁目 根津1丁目 根津2丁目	1~6 1~20 1~28 1~37
19	汐見小学校 千駄木2-19-23	千駄木1丁目 千駄木2丁目 千駄木3丁目 千駄木5丁目	1~23 1~49 1~2、28~42 1~4
20	駒本小学校 向丘2-37-5	向丘1丁目 向丘2丁目 本駒込1丁目 本駒込3丁目	9~11 14~39 1~28 1~9、11~12、19~22
21	千駄木小学校 千駄木5-44-2	千駄木3丁目 千駄木4丁目 千駄木5丁目 本駒込3丁目	3~27、43~52 1~24 5~50 10、13~17
22	文京区勤労福祉会館 本駒込4-35-15	本駒込3丁目 本駒込4丁目 本駒込5丁目	18 4~11、14~49 27~28、35~37、39~71
23	昭和小学校 本駒込2-28-31	本駒込2丁目 本駒込3丁目 本駒込4丁目 本駒込5丁目 本駒込6丁目	18~28 23~41 1~3、12~13 1~26、29~34、38、72~74 13~18、22~25
24	駕籠町小学校 本駒込2-29-6	千石4丁目 本駒込2丁目 本駒込6丁目	39~46 1~17、29 1~12、19~21
25	肥後細川庭園松聲閣集会室 目白台1-1-22	関口1丁目 目白台1丁目	26~43 1~20
26	大塚保育園 大塚6-22-19	大塚5丁目 大塚6丁目	10~15、22~38、41 1~37

### 3 投票所に使用した施設一覧

投票区	施設名	記載場所	所在地
第1投票区	柳町小学校	玄関ホール	小石川一丁目23番16号
第2投票区	金富小学校	玄関ホール	春日二丁目6番15号
第3投票区	文京総合福祉センター	リアン文京 多目的室	小日向二丁目16番15号
第4投票区	関口台町小学校	玄関ホール	関口二丁目6番1号
第5投票区	目白台交流館	洋室	目白台三丁目18番7号 (目白台総合センター内)
第6投票区	文京スポーツセンター	多目的室	大塚三丁目29番2号
第7投票区	アカデミー茗台	レクリエーションホールB	春日二丁目9番5号 (茗台中学校併設)
第8投票区	指ヶ谷小学校	玄関ホール	白山二丁目28番4号
第9投票区	明化幼稚園	遊戯室	千石一丁目13番9号
第10投票区	林町小学校	体育館	千石二丁目36番3号
第11投票区	大塚小学校	玄関ホール	大塚四丁目1番7号
第12投票区	アカデミー音羽	多目的ホール	大塚五丁目40番15号
第13投票区	湯島小学校	玄関ホール	湯島二丁目28番14号
第14投票区	元町ウェルネスパーク西館	元町多目的室	本郷一丁目1番19号 (旧元町小学校跡地)
第15投票区	本郷小学校	玄関ホール	本郷四丁目5番15号
第16投票区	誠之小学校	玄関ホール	西片二丁目14番6号
第17投票区	第六中学校	体育館	向丘一丁目2番2号
第18投票区	不忍通りふれあい館	多目的スペース	根津二丁目20番7号
第19投票区	汐見小学校	玄関ホール	千駄木二丁目19番23号
第20投票区	駒本小学校	体育館	向丘二丁目37番5号
第21投票区	千駄木小学校	体育館	千駄木五丁目44番2号
第22投票区	文京区勤労福祉会館	区民会議室	本駒込四丁目35番15号
第23投票区	昭和小学校	玄関ホール	本駒込二丁目28番31号
第24投票区	駕籠町小学校	玄関ホール	本駒込二丁目29番6号
第25投票区	肥後細川庭園 松聲閣集會室	洋室	目白台一丁目1番22号
第26投票区	大塚保育園	遊戯室	大塚六丁目22番19号

### 4 開票所に使用した施設

施設名	所在地
文京スポーツセンター	大塚三丁目29番2号

## 5 選挙管理委員会委員一覧

令和8年2月現在

役 職 名	氏 名	住 所
委 員 長	渡 邊 智 子	千 石 1 - 7 - 9 - 4 0 5
職 務 代 理 者	田 中 和 子	向 丘 2 - 27 - 25
委 員	吉 川 方 章	本 駒 込 6 - 14 - 8 - 6 0 2
委 員	鈴 木 利 廣	大 塚 2 - 16 - 8 - 3 0 3

## 6 明るい選挙推進協議会委員一覧

令和8年2月現在

役職名	氏名	住所	選任分野	地区
会長	青木 一哉	本駒込 2-16-15	4号委員	駒込
副会長	和田 サワノ	後楽 2-5-1-1310	4号委員	礪川
副会長	坂巻 三登	小石川 4-8-3	4号委員	大塚
委員	片岡 哲子	千石 4-1-22-402	4号委員	大原
委員	田中 輝夫	関口 1-30-9	4号委員	音羽
委員	石川 良宣	本郷 4-37-26	4号委員	湯島
委員	上田 寛	白山 1-32-10-1002	4号委員	向丘
委員	武田 文夫	根津 1-23-17	4号委員	根津
委員	長谷川 隆	千駄木 1-14-6	4号委員	汐見
委員	齊藤 久美子	本駒込 2-20-10-603	4号委員	駒込
委員	丹羽 恵玲奈	春日 1-16-21	2号委員	
委員	渡邊 智子	千石 1-7-9-405	3号委員	
委員	田中 和子	向丘 2-27-25	3号委員	
委員	吉川 方章	本駒込 6-14-8-602	3号委員	
委員	鈴木 利廣	大塚 2-16-8-303	3号委員	

1号委員 区内の教育文化等各種団体の関係者及び学識経験者

2号委員 文京区教育委員会教育長の職にある者

3号委員 文京区選挙管理委員の職にある者

4号委員 推進委員及び指導員の代表者

## 7 明るい選挙推進委員（地区別）一覧

令和8年2月現在

礪川地区 [15名]	
赤塚 美智子	藤原 英明
猪本 幸子	北條 みづ枝
内田 尊子	松原 三根夫
奥山 まゆみ	宮澤 輝子
窪寺 杏子	村田 重子
佐藤 芳江	山梨 八重子
末重 眞知子	和田 サワノ
諏訪 紀子	

湯島地区 [10名]	
會田 登志子	鎌倉 精一
井口 桂子	小山 久枝
石川 良宣	山口 芳子
宇都木 邦明	湯浅 茂生
小河原 宏	若月 順子

駒込地区 [15名]	
相川 英男	鬼頭 紀子
青木 一哉	齊藤 久美子
安達 良子	齋藤 由紀子
一色 和子	内藤 マリ子
植野 久代	舟橋 菊男
臼井 誠	宮本 信子
大畑 雅一	村田 葉子
小野 朋子	

大原地区 [12名]	
伊古田 憲子	田原 恭子
宇賀治 みや子	綱島 悦子
片岡 哲子	中村 京子
小宮 繁雄	原田 実
笹山 幸子	古澤 清子
田中 福子	吉田 桂子

向丘地区 [13名]	
上田 寛	田上 弘子
大熊 敏幸	豊田 行雄
小川 清子	奈良部 宏
金森 輝子	根尾 英子
小山 美弥子	藤関 芳江
椎名 和子	山菅 佳奈
柴崎 里子	

大塚地区 [15名]	
市川 秀子	田端 民江
葛城 美智子	西山 ふじ江
工藤 光江	藤井 一郎
黒澤 裕子	藤村 銀子
小守 正平	水野 勝子
坂巻 三登	南 芳男
竹内 広美	若井 佐知子
田中 裕之	

根津地区 [11名]	
今本 和範	戸塚 佐代子
上原 征一	林 昭代
金児 三沙子	牧 はるみ
久保 千恵子	山田 泉治
小林 暢夫	米本 美枝子
武田 文夫	

音羽地区 [16名]	
岡田 光子	田中 輝夫
蒲沢 武	筒井 幸代
久保田 暁	東條 清子
後藤 浩子	船田 和子
櫻井 芳枝	松田 悦子
佐藤 照代	吉田 季子
塩井 由美子	吉田 眞言
橘 義久	渡辺 富士雄

汐見地区 [13名]	
池田 志津江	富所 由紀子
柿沼 誠子	西田 嘉子
久郷 幸子	長谷川 隆
小泉 敏夫	廣川 徹
田尾 静子	本田 京子
田嶋 敏子	森 悦子
土橋 陽子	

# 衆議院議員選挙

公示日 1月27日 (火)

投票日 2月8日 (日)

開票日 2月8日 (日)

[衆議院 (小選挙区選出) 議員選挙における投票用紙の色=あさぎ色]

# I 選挙人名簿

## 1 選挙資格

### (1) 選挙人名簿登録・抹消期日等

公 示 日	令和 8年 1月27日 (火)
投・開票日	令和 8年 2月 8日 (日)
選挙人名簿登録基準日	令和 8年 1月26日 (月)
選挙人名簿登録日	令和 8年 1月26日 (月)
選挙人名簿閲覧日	令和 8年 1月27日 (火)
基準日抹消対象者	令和 7年 9月25日 (木) までの転出者
基準日後抹消対象者	令和 7年 9月26日 (金) から令和 7年10月 7日 (火) までの転出者
転入届出期限	令和 7年10月26日 (日)
二重登録期間	令和 7年 9月28日 (日) から令和 7年10月26日 (日) までの転出者

### (2) 選挙資格

#### ① 年齢要件

平成20年2月9日以前に出生した者

#### ② 住所要件

ア 令和7年10月26日以前から引き続き令和8年1月26日まで、文京区内に住所を有し、文京区の住民基本台帳に記録されている者（通常登録）

イ 令和7年9月26日以降の転出者であり、転出前に文京区の住民基本台帳に引き続き3か月以上記録されていた者（表示登録）

ウ 選挙人名簿に登録されている者で、令和7年10月8日以後に文京区から転出した者は文京区で投票できる。また、令和7年9月28日から令和7年10月7日までの間に文京区から転出した者は、登録抹消までの間に限り、文京区で期日前投票できる。ただし、転出先に令和7年10月26日までに転入届出をし、転出先の選挙人名簿に登録された者を除く。

### (3) 選挙時登録の該当者

#### ① 新規登録者

平成20年2月9日以前に出生した者のうち、令和7年9月2日から令和7年10月26日までの間に転入届出をし、令和8年1月26日まで引き続き文京区の住民基本台帳に記録されている者

平成20年2月9日以前に出生した者のうち、令和7年9月26日以降に転入届出をし、転出前に文京区の住民基本台帳に引き続き3か月以上記録されている者（表示登録）

#### ② 新有権者

平成19年12月3日から平成20年2月9日までの間に出生した者で、令和7年10月26日以前から令和8年1月26日まで引き続き文京区の住民基本台帳に記録されている者及び令和7年9月26日以降に転入届出をし、転出前に文京区の住民基本台帳に引き続き3か月以上記録されている者

## 2 登録基準日現在選挙人名簿登録者数

### (1) 投票区別

令和8年1月26日現在

投票区	投票所	計	男	女
1	柳町小学校	11,538	5,286	6,252
2	金富小学校	9,525	4,544	4,981
3	文京総合福祉センター	9,251	4,349	4,902
4	関口台町小学校	5,827	2,661	3,166
5	目白台交流館	4,211	1,933	2,278
6	文京スポーツセンター	7,524	3,271	4,253
7	アカデミー茗台	9,022	4,055	4,967
8	指ヶ谷小学校	8,507	4,005	4,502
9	明化幼稚園	8,878	4,127	4,751
10	林町小学校	9,057	4,276	4,781
11	大塚小学校	6,670	3,077	3,593
12	アカデミー音羽	3,279	1,438	1,841
13	湯島小学校	12,008	5,965	6,043
14	元町ウェルネスパーク西館	6,559	3,117	3,442
15	本郷小学校	8,089	3,782	4,307
16	誠之小学校	4,788	2,315	2,473
17	第六中学校	5,271	2,537	2,734
18	不忍通りふれあい館	7,097	3,306	3,791
19	汐見小学校	7,964	3,682	4,282
20	駒本小学校	7,554	3,558	3,996
21	千駄木小学校	9,550	4,628	4,922
22	文京区勤労福祉会館	5,677	2,657	3,020
23	昭和小学校	6,704	3,047	3,657
24	駕籠町小学校	5,336	2,473	2,863
25	肥後細川庭園松聲閣集会室	2,427	1,166	1,261
26	大塚保育園	5,202	2,589	2,613
合 計		187,515	87,844	99,671

### 3 投票日現在選挙人名簿登録者数

#### (1) 投票区別

令和8年2月8日現在

投票区	投票所	計	男	女
1	柳町小学校	11,502	5,271	6,231
2	金富小学校	9,481	4,521	4,960
3	文京総合福祉センター	9,224	4,336	4,888
4	関口台町小学校	5,799	2,649	3,150
5	目白台交流館	4,196	1,924	2,272
6	文京スポーツセンター	7,507	3,263	4,244
7	アカデミー茗台	9,002	4,047	4,955
8	指ヶ谷小学校	8,477	3,993	4,484
9	明化幼稚園	8,845	4,107	4,738
10	林町小学校	9,021	4,261	4,760
11	大塚小学校	6,654	3,066	3,588
12	アカデミー音羽	3,270	1,435	1,835
13	湯島小学校	11,961	5,939	6,022
14	元町ウェルネスパーク西館	6,533	3,104	3,429
15	本郷小学校	8,061	3,768	4,293
16	誠之小学校	4,778	2,310	2,468
17	第六中学校	5,252	2,528	2,724
18	不忍通りふれあい館	7,075	3,297	3,778
19	汐見小学校	7,946	3,674	4,272
20	駒本小学校	7,533	3,546	3,987
21	千駄木小学校	9,526	4,616	4,910
22	文京区勤労福祉会館	5,655	2,647	3,008
23	昭和小学校	6,683	3,037	3,646
24	駕籠町小学校	5,315	2,462	2,853
25	肥後細川庭園松聲閣集会室	2,415	1,158	1,257
26	大塚保育園	5,193	2,584	2,609
合計		186,904	87,543	99,361

## Ⅱ 候補者等

### 1 小選挙区選出立候補者一覧（定数1）

（東京都第10区）

届出番号	候補者氏名	年齢	候補者届出政党名	新前元別	職業	住所
1	鈴木 隼人 すずき はやと	48	自由民主党	前	内閣府副大臣	東京都豊島区
2	梶原 みずほ かじわら	53	国民民主党	新	国際政治学者	東京都文京区
3	小 山 徹 こ やま とおる	50		新	政治団体代表	東京都練馬区
4	鈴木 ようすけ すずき	50	中道改革連合	前	政党役員	東京都豊島区
5	安 田 しん やすだ	55	参政党	新	自営業	東京都豊島区

## 2 比例代表選出政党等一覧 (定数30)

(東京都選挙区)

届出番号	政党その他の政治団体の名称	略称	代表者氏名	届出名簿 登載者数
1	れ い わ 新 選 組	れ い わ	山 本 太 郎	2
2	こ く み ん み ん し ゅ と う 党	み ん し ゅ と う 党	玉 木 雄 一 郎	27
3	に っ ぽ ん ほ し し ゅ と う 党	ほ し し ゅ と う 党	百 田 尚 樹	3
4	に ほ ん き よ う さ ん と う 党	き よ う さ ん と う 党	田 村 智 子	3
5	ち ゅ う ど う か い か く れ ん ご う 中 道 改 革 連 合	ち ゅ う ど う 中 道	山 井 和 則	27
6	し ゃ か い み ん し ゅ と う 党	し ゃ み ん と う 党	福 島 瑞 穂	1
7	チ 一 ム み ら い	み ら い	安 野 貴 博	4
8	じ ゅ う み ん し ゅ と う 党	じ み ん と う 党	高 市 早 苗	32
9	さ ん せ い と う 党	さ ん せ い 政	神 谷 宗 幣	6
10	に っ ぽ ん い し ん の 会	い し ん 新 維	吉 村 洋 文	11
11	げんぜい にっぽん 減 税 日 本 ・ ゆ う こ く 連 合	ゆ う こ く 連 合	原 口 一 博	2

# Ⅲ 投 票

## 1 投票管理者・同職務代理者・投票立会人・事務統括一覧

投票所	職 名	氏 名	
第一町 投票学校	投票管理者	内田 尊子	
	同職務代理者	有坂 和彦	
	投票立会人	前半	赤塚 美智子 松原 三根夫 奥山 まゆみ
		後半	奥山 裕一 宮澤 輝子 藤原 英明
	事務統括	有坂 和彦	
第二富 投票学校	投票管理者	和田 サワノ	
	同職務代理者	鈴木 仁美	
	投票立会人	前半	窪寺 杏子 黒澤 裕子 坂部 繁美
		後半	佐藤 芳江 末重 眞知子 久保田 幸子
	事務統括	鈴木 仁美	
第三 投票所	投票管理者	水野 勝子	
	同職務代理者	後藤 容子	
	投票立会人	前半	矢光 善美 秦 照子 池上 咲
		後半	藤村 銀子 堀 順子 工藤 光江
	事務統括	後藤 容子	
第四 投票学校	投票管理者	久保田 暁	
	同職務代理者	坂田 賢司	
	投票立会人	前半	松田 悦子 佐藤 照子 吉田 眞言
		後半	後藤 浩子 橘 義久 松尾 莉花
	事務統括	坂田 賢司	

投票所	職 名	氏 名	
第五 投票所	投票管理者	渡辺 富士雄	
	同職務代理者	進 憲司	
	投票立会人	前半	鹿江 正子 成澤 玲子 塩井 由美子
		後半	筒井 幸代 舩田 和子 中村 友哉
	事務統括	進 憲司	
第六 投票所	投票管理者	葛城 美智子	
	同職務代理者	阿部 英幸	
	投票立会人	前半	小守 正平 小林 敏雄 木村 吉秀
		後半	田中 裕之 清永 奈穂 眞 繼 都
	事務統括	阿部 英幸	
第七 投票所	投票管理者	坂卷 三登	
	同職務代理者	村田 博章	
	投票立会人	前半	村越 義晴 南北 芳男 原 愛
		後半	市川 秀子 渡邊 伸一 北原 望
	事務統括	村田 博章	
第八 投票学校	投票管理者	山梨 八重子	
	同職務代理者	内山 真宏	
	投票立会人	前半	村田 重子 松本 香織 戸田 孝雄
		後半	三井 ヒロ子 木村 定子 太田 朗
	事務統括	内山 真宏	

投票所	職名	氏名	
第九 明 化 投 票 所 園	投票管理者	原 田 実	
	同職務代理者	佐 藤 武 大	
	投票立会人	前半	小 林 栄 一 岩 瀬 幸 英 小 林 拓 真
		後半	古 澤 清 子 田 原 恭 子 佐 藤 貢 市
	事務統括	佐 藤 武 大	
第十 林 投 票 所 校	投票管理者	小 宮 繁 雄	
	同職務代理者	真 下 聡	
	投票立会人	前半	綱 島 悦 子 宇 賀 治 み や 子 高 野 幸 治
		後半	田 中 福 子 伊 古 田 憲 子 笹 山 幸 子
	事務統括	真 下 聡	
第十 大 塚 投 票 所 校	投票管理者	木 下 昌 代	
	同職務代理者	吉 本 眞 二	
	投票立会人	前半	鈴 木 章 子 澤 井 初 実 川 富 唯 香
		後半	藤 井 一 郎 阿 部 弘 子 清 水 弘 子
	事務統括	吉 本 眞 二	
第十二 ア カ デ ミ ー 音 羽 投 票 所	投票管理者	諸 留 和 夫	
	同職務代理者	熊 倉 智 史	
	投票立会人	前半	曲 木 敦 砂 柴 崎 清 惠 山 下 常 子
		後半	中 島 眞 理 子 山 岡 幸 子 諸 留 洋 子
	事務統括	熊 倉 智 史	

投票所	職名	氏名	
第十三 湯 島 小 学 校 投 票 所	投票管理者	會 田 登 志 子	
	同職務代理者	川 崎 慎 一 郎	
	投票立会人	前半	岸 谷 内 京 子 竹 味 昌 子
		後半	林 和 子 吉 本 桂 子 木 賀 聖 子
	事務統括	川 崎 慎 一 郎	
第十四 元 町 ウ ェ ル ネ ス パ ー ク 西 館 投 票 所	投票管理者	湯 淺 茂 生	
	同職務代理者	猪 岡 君 彦	
	投票立会人	前半	秋 元 豊 湯 淺 よ し み 長 谷 川 桜
		後半	眞 矢 敬 子 山 口 芳 子 榎 本 静 子
	事務統括	猪 岡 君 彦	
第十五 本 郷 小 学 校 投 票 所	投票管理者	石 川 良 宣	
	同職務代理者	高 橋 肇	
	投票立会人	前半	杉 山 保 廣 小 山 久 枝 石 川 由 美 子
		後半	井 口 桂 子 若 月 順 子 渡 部 達 朗
	事務統括	高 橋 肇	
第十六 誠 之 小 学 校 投 票 所	投票管理者	上 田 寛	
	同職務代理者	矢 部 裕 二	
	投票立会人	前半	柴 崎 金 成 長 谷 美 昌 子 矢 部 ゆ ず
		後半	柴 崎 里 子 椎 名 和 子 山 岡 小 己 呂
	事務統括	矢 部 裕 二	

投票所	職名	氏名	
第十六中学校投票所	投票管理者	小川 清子	
	同職務代理者	大畑 幸代	
	投票立会人	前半	白沢 浅司 小林 孝子 小吉 橋政代
		後半	豊田 行雄 荒井 康守 奈良 部宏
	事務統括	大畑 幸代	
第十八投票所 不忍通りふれあい館	投票管理者	武田 文夫	
	同職務代理者	市川 健一郎	
	投票立会人	前半	久保 千恵子 金児 三沙子 山田 泉治
		後半	上原 征一 米本 美枝子 牧 はるみ
	事務統括	市川 健一郎	
第十九小学校投票所 汐見小学校	投票管理者	長谷川 隆	
	同職務代理者	岡村 健介	
	投票立会人	前半	小泉 ケイ子 田尾 静子 久郷 幸子
		後半	本田 京子 廣川 徹子 森 悦子
	事務統括	岡村 健介	
第二十小学校投票所 駒本小学校	投票管理者	藤関 芳江	
	同職務代理者	日比谷 光輝	
	投票立会人	前半	相川 英男子 田上 弘子 金森 輝子
		後半	大畑 雅一 小山 美弥子 大熊 敏幸
	事務統括	日比谷 光輝	

投票所	職名	氏名	
第二十一年投票所 千駄木小学校	投票管理者	富所 由紀子	
	同職務代理者	佐々木 健至	
	投票立会人	前半	西田 嘉子 舟橋 菊男 中村 啓
		後半	柿沼 誠子 田嶋 敏子 土橋 陽子
	事務統括	佐々木 健至	
第二十二投票所 文京区勤労福祉会館	投票管理者	内藤 マリ子	
	同職務代理者	菊池 日彦	
	投票立会人	前半	中沢 裕之 仲 靖子 森田 明美
		後半	黒沢 美保子 泉田 きよ子 加文字 秀次
	事務統括	菊池 日彦	
第二十三投票所 昭和十三小学校	投票管理者	齊藤 久美子	
	同職務代理者	阿部 遼太郎	
	投票立会人	前半	一色 和子 植野 久代 岡田 優人
		後半	齊藤 涼子 宮本 信子 安達 良子
	事務統括	阿部 遼太郎	
第二十四投票所 駕籠町小学校	投票管理者	青木 一哉	
	同職務代理者	木村 健	
	投票立会人	前半	青木 一仁 行徳 ゆみ 柳澤 健太
		後半	村田 葉子 宮尾 純子 小野 朋子
	事務統括	木村 健	

投票所	職名	氏名	
肥後細川庭園松聲閣集會室 第二十五投票所	投票管理者	田中輝夫	
	同職務代理者	奥田光広	
	投票立会人	前半	榎本宗輔 金本武光 井野栄治
		後半	小川正道 吉田季子 岡田光子
	事務統括	奥田光広	
大塚保育園 第二十六投票所	投票管理者	日野道夫	
	同職務代理者	畑中貴史	
	投票立会人	前半	竹内広美 市川裕通 山岸奏子
		後半	渡部昇 広岡美登里 六浦知花
	事務統括	畑中貴史	

## 2 投票管理者・投票立会人・投票事務従事者数

投票管理者			投票立会人	投票所事務従事者			本部事務従事者			
合計	投票管理者	職務代理者		合計	区の職員	その他の職員	合計	選挙管理委員会の書記	区の職員	その他職員
26	26	0	156	314	267	47	46	6	40	0

(職務代理者数は投票管理者を代行した者の数)

## 3 投票区別当日有権者数・投票者数・投票率

上段：小選挙区 下段：比例代表

投票区	投票所	当日有権者数			投票者数			棄権者数			投票率(%)			順位	前回投票率(%)		
		計	男	女	計	男	女	計	男	女	平均	男	女		平均	男	女
総計(平均)		187,457	87,784	99,673	127,187	60,564	66,623	60,270	27,220	33,050	67.85	68.99	66.84		64.27	64.89	63.72
1	柳町小学校	11,486	5,265	6,221	8,021	3,755	4,266	3,465	1,510	1,955	69.83	71.32	68.57	4	67.16	68.55	65.99
2	金富小学校	9,460	4,509	4,951	6,244	2,998	3,246	3,216	1,511	1,705	66.00	66.49	65.56	23	62.56	62.93	62.22
3	文京総合福祉センター	9,201	4,327	4,874	6,149	2,979	3,170	3,052	1,348	1,704	66.83	68.85	65.04	20	62.74	63.45	62.11
4	関口台町小学校	5,780	2,639	3,141	3,976	1,820	2,156	1,804	819	985	68.79	68.97	68.64	10	63.46	63.63	63.33
5	目白台交流館	4,187	1,920	2,267	2,841	1,352	1,489	1,346	568	778	67.85	70.42	65.68	13	66.29	67.56	65.17
6	文京スポーツセンター	7,499	3,260	4,239	5,069	2,252	2,817	2,430	1,008	1,422	67.60	69.08	66.45	14	62.87	63.88	62.09
7	アカデミー茗台	8,987	4,040	4,947	6,285	2,877	3,408	2,702	1,163	1,539	69.93	71.21	68.89	3	65.67	66.77	64.76
8	指ヶ谷小学校	8,468	3,989	4,479	5,646	2,715	2,931	2,822	1,274	1,548	66.67	68.06	65.44	21	64.31	65.33	63.39
9	明化幼稚園	8,831	4,100	4,731	6,093	2,844	3,249	2,738	1,256	1,482	69.00	69.37	68.67	9	64.36	64.55	64.20
10	林町小学校	8,999	4,249	4,750	6,297	3,008	3,289	2,702	1,241	1,461	69.97	70.79	69.24	2	65.82	66.11	65.57
11	大塚小学校	6,644	3,062	3,582	4,404	2,072	2,332	2,240	990	1,250	66.29	67.67	65.10	22	61.66	62.73	60.74
12	アカデミー音羽	3,264	1,433	1,831	2,239	1,002	1,237	1,025	431	594	68.60	69.92	67.56	11	64.37	64.94	63.92
13	湯島小学校	11,925	5,919	6,006	7,664	3,872	3,792	4,261	2,047	2,214	64.27	65.42	63.14	25	60.12	60.42	59.83
14	元町ウェルネスパーク西館	6,522	3,100	3,422	4,400	2,106	2,294	2,122	994	1,128	67.46	67.94	67.04	16	64.93	64.69	65.14
15	本郷小学校	8,049	3,759	4,290	5,471	2,655	2,816	2,578	1,104	1,474	67.97	70.63	65.64	12	64.45	65.95	63.13
16	誠之小学校	4,771	2,305	2,466	3,218	1,565	1,653	1,553	740	813	67.45	67.90	67.03	18	64.36	65.37	63.44
17	第六中学校	5,241	2,521	2,720	3,528	1,751	1,777	1,713	770	943	67.32	69.46	65.33	19	64.48	66.63	62.51
18	不忍通りふれあい館	7,064	3,290	3,774	5,016	2,367	2,649	2,048	923	1,125	71.01	71.95	70.19	1	68.91	68.47	69.29
19	汐見小学校	7,938	3,671	4,267	5,536	2,593	2,943	2,402	1,078	1,324	69.74	70.63	68.97	5	66.04	66.47	65.68
20	駒本小学校	7,519	3,536	3,983	5,243	2,505	2,739	2,275	1,031	1,244	69.74	70.84	68.77	5	67.01	67.53	66.54
21	千駄木小学校	9,514	4,610	4,904	6,601	3,242	3,359	2,913	1,368	1,545	69.38	70.33	68.50	7	65.72	65.92	65.55
22	文京区勤労福祉会館	5,638	2,637	3,001	3,810	1,791	2,019	1,828	846	982	67.58	67.92	67.28	15	63.70	64.07	63.38
23	昭和小学校	6,678	3,035	3,643	4,609	2,137	2,472	2,069	898	1,171	69.02	70.41	67.86	8	65.07	65.97	64.32
24	駕籠町小学校	5,305	2,457	2,848	3,579	1,688	1,891	1,726	769	957	67.46	68.70	66.40	16	63.23	64.45	62.15
25	肥後細川庭園松聲閣集會室	2,409	1,157	1,252	1,492	743	749	917	414	503	61.93	64.22	59.82	26	62.23	63.56	60.97
26	大塚保育園	5,184	2,579	2,605	3,393	1,694	1,699	1,791	885	906	65.45	65.68	65.22	24	62.11	61.12	63.07
指定	在外投票	894	415	479	362	181	181	532	234	298	40.49	43.61	37.79		29.79	31.35	28.37
					362	182	180	532	233	299	40.49	43.86	37.58		30.41	32.38	28.61

#### 4 投票区別投票率地図(小選挙区選出)

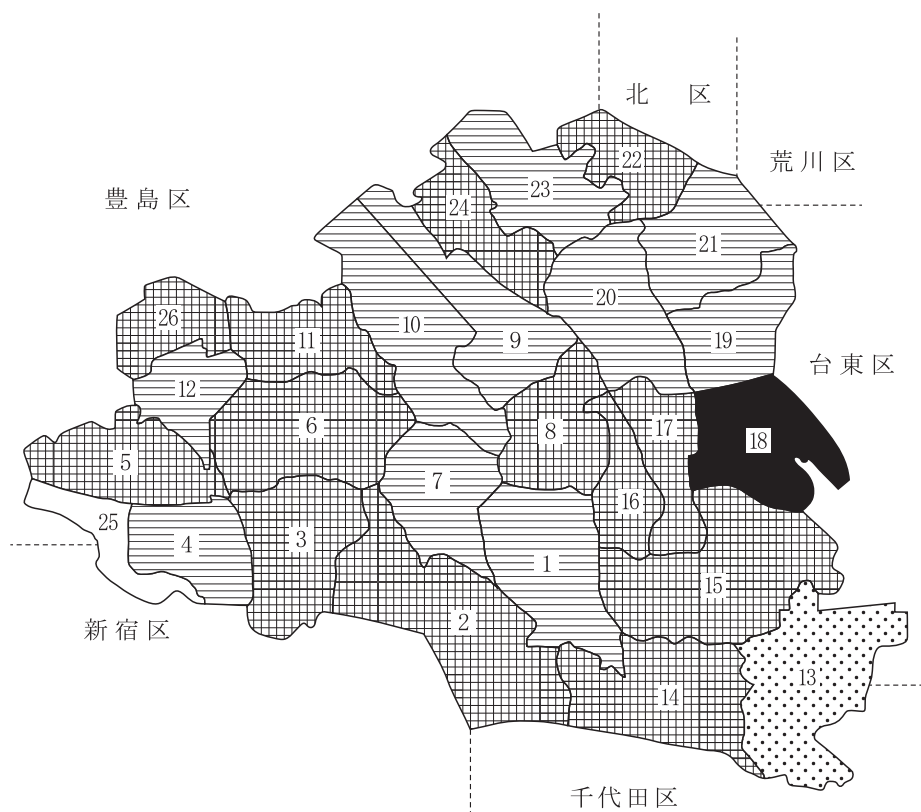
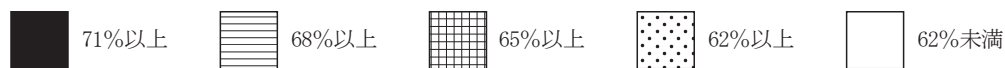

#### 5 投票日当日の時間毎投票者数グラフ(小選挙区選出)

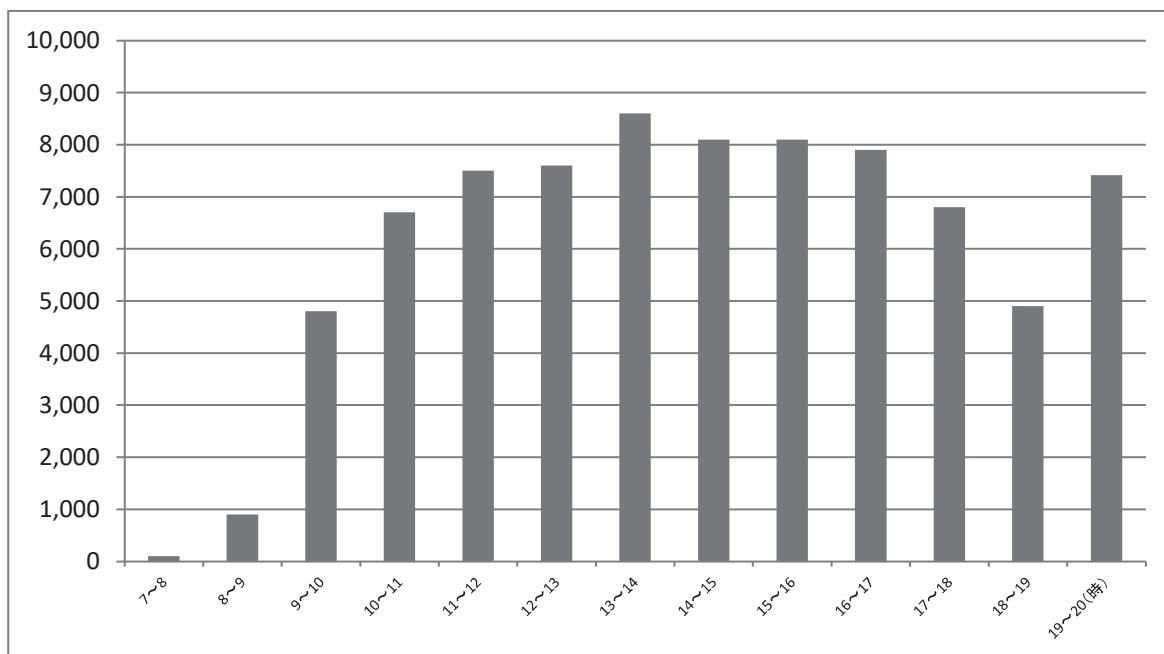

## 6 投票所時間別投票者数

時間 投票区	投票日当日						7時～8時			8時～9時			9時～10時			10時～11時			11時～12時			12時～13時		
	小選挙区の総計			比例代表の総計			計 累計	男	女	計 累計	男	女	計 累計	男	女	計 累計	男	女	計 累計	男	女	計 累計	男	女
	計	男	女	計	男	女																		
合計	79,417	39,386	40,031	79,410	39,381	40,029	100	100	0	900	900	0	4,800	2,600	2,200	6,700	3,600	3,100	7,500	3,600	3,900	7,600	3,800	3,800
累計	79,417	39,386	40,031	79,410	39,381	40,029	100	100	0	1,000	1,000	0	5,800	3,600	2,200	12,500	7,200	5,300	20,000	10,800	9,200	27,600	14,600	13,000
投票率 (%)	42.37	44.87	40.16	42.36	44.86	40.16	0.05	0.11	0.00	0.53	1.14	0.00	3.09	4.10	2.21	6.67	8.20	5.32	10.67	12.30	9.23	14.72	16.63	13.04
第1投票区	4,021	1,997	2,024	4,021	1,997	2,024	0	0	0	100	100	0	200	100	100	400	200	200	400	200	200	200	100	100
第2投票区	3,639	1,867	1,772	3,642	1,868	1,774	0	0	0	100	100	0	200	100	100	400	200	200	200	100	100	400	200	200
第3投票区	3,591	1,801	1,790	3,587	1,799	1,788	0	0	0	0	0	0	300	200	100	200	100	100	400	200	200	300	100	200
第4投票区	1,653	831	822	1,653	831	822	0	0	0	0	0	0	0	0	0	200	100	100	200	100	100	100	100	0
第5投票区	1,902	914	988	1,902	914	988	0	0	0	0	0	0	100	100	0	100	0	100	200	100	100	200	100	100
第6投票区	3,405	1,559	1,846	3,405	1,559	1,846	0	0	0	100	100	0	200	100	100	300	100	200	400	200	200	300	100	200
第7投票区	4,323	2,043	2,280	4,323	2,043	2,280	0	0	0	100	100	0	300	100	200	300	200	100	400	200	200	500	200	300
第8投票区	3,305	1,678	1,627	3,306	1,677	1,629	0	0	0	0	0	0	200	100	100	300	200	100	200	100	100	400	200	200
第9投票区	3,338	1,637	1,701	3,338	1,637	1,701	0	0	0	0	0	0	200	100	100	300	200	100	300	100	200	300	200	100
第10投票区	3,242	1,679	1,563	3,242	1,674	1,568	0	0	0	0	0	0	200	100	100	200	100	100	300	200	100	400	200	200
第11投票区	3,013	1,464	1,549	3,013	1,462	1,551	0	0	0	0	0	0	300	200	100	200	100	100	300	100	200	300	200	100
第12投票区	1,305	610	695	1,304	610	694	0	0	0	0	0	0	0	0	0	200	100	100	0	0	0	200	100	100
第13投票区	5,736	2,949	2,787	5,736	2,954	2,782	100	100	0	0	0	0	400	200	200	500	300	200	600	300	300	600	300	300
第14投票区	2,562	1,280	1,282	2,562	1,281	1,281	0	0	0	0	0	0	200	100	100	200	100	100	200	100	100	200	100	100
第15投票区	3,223	1,637	1,586	3,222	1,636	1,586	0	0	0	0	0	0	200	100	100	300	200	100	200	100	100	400	200	200
第16投票区	2,006	1,044	962	2,006	1,044	962	0	0	0	0	0	0	100	100	0	200	100	100	200	100	100	200	100	100
第17投票区	2,468	1,269	1,199	2,468	1,269	1,199	0	0	0	0	0	0	200	100	100	200	100	100	300	200	100	200	100	100
第18投票区	3,843	1,811	2,032	3,843	1,811	2,032	0	0	0	100	100	0	200	100	100	300	100	200	400	200	200	400	200	200
第19投票区	3,056	1,518	1,538	3,056	1,518	1,538	0	0	0	0	0	0	200	100	100	300	200	100	300	100	200	200	100	100
第20投票区	3,542	1,744	1,798	3,541	1,747	1,794	0	0	0	100	100	0	200	100	100	200	100	100	400	200	200	400	200	200
第21投票区	3,796	1,969	1,827	3,792	1,965	1,827	0	0	0	100	100	0	200	100	100	300	200	100	400	200	200	300	100	200
第22投票区	2,960	1,429	1,531	2,960	1,429	1,531	0	0	0	100	100	0	200	100	100	200	100	100	300	100	200	300	200	100
第23投票区	3,568	1,692	1,876	3,568	1,692	1,876	0	0	0	100	100	0	200	100	100	300	100	200	300	200	100	300	100	200
第24投票区	2,429	1,184	1,245	2,429	1,184	1,245	0	0	0	0	0	0	100	100	0	200	100	100	300	100	200	200	100	100
第25投票区	1,056	535	521	1,056	535	521	0	0	0	0	0	0	0	0	0	100	100	0	100	0	100	100	100	0
第26投票区	2,435	1,245	1,190	2,435	1,245	1,190	0	0	0	0	0	0	200	100	100	300	200	100	200	100	100	200	100	100

13時～14時			14時～15時			15時～16時			16時～17時			17時～18時			18時～19時			19時～20時					
計 累 計	男	女	計 累 計	男	女	計 累 計	男	女	計 累 計	男	女	計 累 計	男	女	計 累 計	男	女	小選挙区			比例代表		
																		計 累 計	男	女	計 累 計	男	女
8,600	4,500	4,100	8,100	3,800	4,300	8,100	3,700	4,400	7,900	3,900	4,000	6,800	3,000	3,800	4,900	2,200	2,700	7,417	3,686	3,731	7,410	3,681	3,729
36,200	19,100	17,100	44,300	22,900	21,400	52,400	26,600	25,800	60,300	30,500	29,800	67,100	33,500	33,600	72,000	35,700	36,300	79,417	39,386	40,031	79,410	39,381	40,029
19.31	21.76	17.16	23.63	26.09	21.47	27.95	30.30	25.88	32.17	34.74	29.90	35.79	38.16	33.71	38.41	40.67	36.42	42.37	44.87	40.16	42.36	44.86	40.16
500	300	200	500	200	300	400	200	200	300	100	200	400	200	200	200	100	100	421	197	224	421	197	224
1,800	1,000	800	2,300	1,200	1,100	2,700	1,400	1,300	3,000	1,500	1,500	3,400	1,700	1,700	3,600	1,800	1,800	4,021	1,997	2,024	4,021	1,997	2,024
300	200	100	500	200	300	300	200	100	400	200	200	300	100	200	200	100	100	339	167	172	342	168	174
1,600	900	700	2,100	1,100	1,000	2,400	1,300	1,100	2,800	1,500	1,300	3,100	1,600	1,500	3,300	1,700	1,600	3,639	1,867	1,772	3,642	1,868	1,774
400	200	200	400	200	200	400	200	200	400	200	200	200	100	100	300	200	100	291	101	190	287	99	188
1,600	800	800	2,000	1,000	1,000	2,400	1,200	1,200	2,800	1,400	1,400	3,000	1,500	1,500	3,300	1,700	1,600	3,591	1,801	1,790	3,587	1,799	1,788
200	100	100	100	0	100	200	100	100	200	100	100	100	100	0	100	0	100	253	131	122	253	131	122
700	400	300	800	400	400	1,000	500	500	1,200	600	600	1,300	700	600	1,400	700	700	1,653	831	822	1,653	831	822
200	100	100	200	100	100	200	100	100	200	100	100	100	0	100	200	100	100	202	114	88	202	114	88
800	400	400	1,000	500	500	1,200	600	600	1,400	700	700	1,500	700	800	1,700	800	900	1,902	914	988	1,902	914	988
300	200	100	300	100	200	400	200	200	300	100	200	300	100	200	200	100	100	305	159	146	305	159	146
1,600	800	800	1,900	900	1,000	2,300	1,100	1,200	2,600	1,200	1,400	2,900	1,300	1,600	3,100	1,400	1,700	3,405	1,559	1,846	3,405	1,559	1,846
400	200	200	400	200	200	500	200	300	400	200	200	400	200	200	300	100	200	323	143	180	323	143	180
2,000	1,000	1,000	2,400	1,200	1,200	2,900	1,400	1,500	3,300	1,600	1,700	3,700	1,800	1,900	4,000	1,900	2,100	4,323	2,043	2,280	4,323	2,043	2,280
400	200	200	400	200	200	300	100	200	300	200	100	300	100	200	200	100	100	305	178	127	306	177	129
1,500	800	700	1,900	1,000	900	2,200	1,100	1,100	2,500	1,300	1,200	2,800	1,400	1,400	3,000	1,500	1,500	3,305	1,678	1,627	3,306	1,677	1,629
400	200	200	200	100	100	400	200	200	400	200	200	300	100	200	200	100	100	338	137	201	338	137	201
1,500	800	700	1,700	900	800	2,100	1,100	1,000	2,500	1,300	1,200	2,800	1,400	1,400	3,000	1,500	1,500	3,338	1,637	1,701	3,338	1,637	1,701
400	200	200	300	200	100	300	100	200	400	200	200	200	100	100	200	100	100	342	179	163	342	174	168
1,500	800	700	1,800	1,000	800	2,100	1,100	1,000	2,500	1,300	1,200	2,700	1,400	1,300	2,900	1,500	1,400	3,242	1,679	1,563	3,242	1,674	1,568
200	100	100	400	200	200	300	100	200	200	100	100	300	100	200	200	100	100	313	164	149	313	162	151
1,300	700	600	1,700	900	800	2,000	1,000	1,000	2,200	1,100	1,100	2,500	1,200	1,300	2,700	1,300	1,400	3,013	1,464	1,549	3,013	1,462	1,551
100	100	0	100	0	100	200	100	100	200	100	100	100	0	100	0	0	0	205	110	95	204	110	94
500	300	200	600	300	300	800	400	400	1,000	500	500	1,100	500	600	1,100	500	600	1,305	610	695	1,304	610	694
600	300	300	600	300	300	600	300	300	400	200	200	600	300	300	300	100	200	436	249	187	436	254	182
2,800	1,500	1,300	3,400	1,800	1,600	4,000	2,100	1,900	4,400	2,300	2,100	5,000	2,600	2,400	5,300	2,700	2,600	5,736	2,949	2,787	5,736	2,954	2,782
300	200	100	300	100	200	200	100	100	300	200	100	300	100	200	200	100	100	162	80	82	162	81	81
1,100	600	500	1,400	700	700	1,600	800	800	1,900	1,000	900	2,200	1,100	1,100	2,400	1,200	1,200	2,562	1,280	1,282	2,562	1,281	1,281
400	200	200	200	100	100	400	200	200	300	100	200	300	200	100	200	100	100	323	137	186	322	136	186
1,500	800	700	1,700	900	800	2,100	1,100	1,000	2,400	1,200	1,200	2,700	1,400	1,300	2,900	1,500	1,400	3,223	1,637	1,586	3,222	1,636	1,586
200	100	100	200	100	100	200	100	100	200	100	100	200	100	100	100	0	100	206	144	62	206	144	62
900	500	400	1,100	600	500	1,300	700	600	1,500	800	700	1,700	900	800	1,800	900	900	2,006	1,044	962	2,006	1,044	962
200	100	100	200	100	100	300	100	200	300	200	100	200	100	100	100	0	100	268	169	99	268	169	99
1,100	600	500	1,300	700	600	1,600	800	800	1,900	1,000	900	2,100	1,100	1,000	2,200	1,100	1,100	2,468	1,269	1,199	2,468	1,269	1,199
400	200	200	400	200	200	300	100	200	400	200	200	400	200	200	300	100	200	243	111	132	243	111	132
1,800	900	900	2,200	1,100	1,100	2,500	1,200	1,300	2,900	1,400	1,500	3,300	1,600	1,700	3,600	1,700	1,900	3,843	1,811	2,032	3,843	1,811	2,032
400	200	200	300	200	100	300	100	200	400	200	200	200	100	100	200	100	100	256	118	138	256	118	138
1,400	700	700	1,700	900	800	2,000	1,000	1,000	2,400	1,200	1,200	2,600	1,300	1,300	2,800	1,400	1,400	3,056	1,518	1,538	3,056	1,518	1,538
400	200	200	400	200	200	300	100	200	400	200	200	200	100	100	200	100	100	342	144	198	341	147	194
1,700	900	800	2,100	1,100	1,000	2,400	1,200	1,200	2,800	1,400	1,400	3,000	1,500	1,500	3,200	1,600	1,600	3,542	1,744	1,798	3,541	1,747	1,794
500	300	200	400	200	200	400	200	200	300	100	200	400	200	200	200	100	100	296	169	127	292	165	127
1,800	1,000	800	2,200	1,200	1,000	2,600	1,400	1,200	2,900	1,500	1,400	3,300	1,700	1,600	3,500	1,800	1,700	3,796	1,969	1,827	3,792	1,965	1,827
300	100	200	300	100	200	300	200	100	300	100	200	200	100	100	200	100	100	260	129	131	260	129	131
1,400	700	700	1,700	800	900	2,000	1,000	1,000	2,300	1,100	1,200	2,500	1,200	1,300	2,700	1,300	1,400	2,960	1,429	1,531	2,960	1,429	1,531
400	200	200	400	200	200	400	200	200	300	100	200	300	100	200	300	200	100	268	92	176	268	92	176
1,600	800	800	2,000	1,000	1,000	2,400	1,200	1,200	2,700	1,300	1,400	3,000	1,400	1,600	3,300	1,600	1,700	3,568	1,692	1,876	3,568	1,692	1,876
300	200	100	300	100	200	200	100	100	200	100	100	200	100	100	200	100	100	229	84	145	229	84	145
1,100	600	500	1,400	700	700	1,600	800	800	1,800	900	900	2,000	1,000	1,000	2,200	1,100	1,100	2,429	1,184	1,245	2,429	1,184	1,245
100	0	100	100	100	0	100	0	100	100	100	0	100	0	100	0	0	0	256	135	121	256	135	121
400	200	200	500	300	200	600	300	300	700	400	300	800	400	400	800	400	400	1,056	535	521	1,056	535	521
300	100	200	200	100	100	200	100	100	300	200	100	200	100	100	100	0	100	235	145	90	235	145	90
1,200	600	600	1,400	700	700	1,600	800	800	1,900	1,000	900	2,100	1,100	1,000	2,200	1,100	1,100	2,435	1,245	1,190	2,435	1,245	1,190

7 年齢別当日有権者数・投票者数・投票率（小選挙区選出）

年 齢	当日有権者数 (人)			投票者数 (人)			投票率 (%)		
	計	男	女	計	男	女	平均	男	女
合 計	187,457	87,784	99,673	127,187	60,564	66,623	67.85	68.99	66.84
18	1,606	796	810	1,007	490	517	62.70	61.56	63.83
19	1,834	906	928	1,008	518	490	54.96	57.17	52.80
10 代 計	3,440	1,702	1,738	2,015	1,008	1,007	58.58	59.22	57.94
20	1,806	934	872	932	496	436	51.61	53.10	50.00
21	2,102	1,126	976	1,135	614	521	54.00	54.53	53.38
22	2,255	1,170	1,085	1,139	611	528	50.51	52.22	48.66
23	2,617	1,245	1,372	1,340	670	670	51.20	53.82	48.83
24	2,699	1,334	1,365	1,386	709	677	51.35	53.15	49.60
小 計	11,479	5,809	5,670	5,932	3,100	2,832	51.68	53.37	49.95
25	3,013	1,490	1,523	1,572	790	782	52.17	53.02	51.35
26	3,041	1,522	1,519	1,669	831	838	54.88	54.60	55.17
27	3,211	1,576	1,635	1,795	856	939	55.90	54.31	57.43
28	3,226	1,619	1,607	1,926	944	982	59.70	58.31	61.11
29	3,245	1,568	1,677	1,979	937	1,042	60.99	59.76	62.13
小 計	15,736	7,775	7,961	8,941	4,358	4,583	56.82	56.05	57.57
20 代 計	27,215	13,584	13,631	14,873	7,458	7,415	54.65	54.90	54.40
30	3,137	1,539	1,598	1,956	937	1,019	62.35	60.88	63.77
31	3,271	1,577	1,694	2,025	960	1,065	61.91	60.88	62.87
32	3,181	1,573	1,608	2,084	1,035	1,049	65.51	65.80	65.24
33	3,210	1,581	1,629	2,094	1,007	1,087	65.23	63.69	66.73
34	3,105	1,537	1,568	2,045	993	1,052	65.86	64.61	67.09
小 計	15,904	7,807	8,097	10,204	4,932	5,272	64.16	63.17	65.11
35	2,980	1,465	1,515	1,976	950	1,026	66.31	64.85	67.72
36	3,021	1,474	1,547	2,053	1,007	1,046	67.96	68.32	67.61
37	3,107	1,474	1,633	2,119	1,019	1,100	68.20	69.13	67.36
38	3,168	1,528	1,640	2,160	1,057	1,103	68.18	69.18	67.26
39	3,215	1,516	1,699	2,193	1,036	1,157	68.21	68.34	68.10
小 計	15,491	7,457	8,034	10,501	5,069	5,432	67.79	67.98	67.61
30 代 計	31,395	15,264	16,131	20,705	10,001	10,704	65.95	65.52	66.36
40	3,328	1,626	1,702	2,299	1,105	1,194	69.08	67.96	70.15
41	3,512	1,713	1,799	2,457	1,204	1,253	69.96	70.29	69.65
42	3,549	1,745	1,804	2,505	1,251	1,254	70.58	71.69	69.51
43	3,371	1,631	1,740	2,355	1,145	1,210	69.86	70.20	69.54
44	3,425	1,662	1,763	2,432	1,185	1,247	71.01	71.30	70.73
小 計	17,185	8,377	8,808	12,048	5,890	6,158	70.11	70.31	69.91
45	3,427	1,648	1,779	2,423	1,171	1,252	70.70	71.06	70.38
46	3,661	1,768	1,893	2,607	1,258	1,349	71.21	71.15	71.26
47	3,608	1,691	1,917	2,588	1,204	1,384	71.73	71.20	72.20
48	3,645	1,745	1,900	2,618	1,259	1,359	71.82	72.15	71.53
49	3,569	1,681	1,888	2,623	1,257	1,366	73.49	74.78	72.35
小 計	17,910	8,533	9,377	12,859	6,149	6,710	71.80	72.06	71.56
40 代 計	35,095	16,910	18,185	24,907	12,039	12,868	70.97	71.19	70.76

年 齢	当日有権者数 (人)			投票者数 (人)			投票率 (%)		
	計	男	女	計	男	女	平均	男	女
50	3,663	1,746	1,917	2,671	1,309	1,362	72.92	74.97	71.05
51	3,626	1,694	1,932	2,655	1,249	1,406	73.22	73.73	72.77
52	3,693	1,761	1,932	2,720	1,323	1,397	73.65	75.13	72.31
53	3,594	1,653	1,941	2,610	1,211	1,399	72.62	73.26	72.08
54	3,496	1,672	1,824	2,633	1,270	1,363	75.31	75.96	74.73
小 計	18,072	8,526	9,546	13,289	6,362	6,927	73.53	74.62	72.56
55	3,465	1,594	1,871	2,615	1,195	1,420	75.47	74.97	75.90
56	3,227	1,488	1,739	2,400	1,111	1,289	74.37	74.66	74.12
57	3,209	1,525	1,684	2,480	1,179	1,301	77.28	77.31	77.26
58	3,295	1,556	1,739	2,490	1,178	1,312	75.57	75.71	75.45
59	2,505	1,179	1,326	1,899	898	1,001	75.81	76.17	75.49
小 計	15,701	7,342	8,359	11,884	5,561	6,323	75.69	75.74	75.64
50代 計	33,773	15,868	17,905	25,173	11,923	13,250	74.54	75.14	74.00
60	2,979	1,403	1,576	2,273	1,094	1,179	76.30	77.98	74.81
61	2,807	1,347	1,460	2,151	1,050	1,101	76.63	77.95	75.41
62	2,570	1,227	1,343	1,987	959	1,028	77.32	78.16	76.55
63	2,347	1,133	1,214	1,832	886	946	78.06	78.20	77.92
64	2,286	1,114	1,172	1,797	890	907	78.61	79.89	77.39
小 計	12,989	6,224	6,765	10,040	4,879	5,161	77.30	78.39	76.29
65	2,154	997	1,157	1,677	769	908	77.86	77.13	78.48
66	2,034	926	1,108	1,577	723	854	77.53	78.08	77.08
67	1,959	948	1,011	1,556	751	805	79.43	79.22	79.62
68	1,811	871	940	1,415	695	720	78.13	79.79	76.60
69	1,845	863	982	1,425	686	739	77.24	79.49	75.25
小 計	9,803	4,605	5,198	7,650	3,624	4,026	78.04	78.70	77.45
60代 計	22,792	10,829	11,963	17,690	8,503	9,187	77.61	78.52	76.80
70	1,691	823	868	1,345	659	686	79.54	80.07	79.03
71	1,769	848	921	1,442	696	746	81.51	82.08	81.00
72	1,667	764	903	1,298	602	696	77.86	78.80	77.08
73	1,747	798	949	1,311	594	717	75.04	74.44	75.55
74	1,755	822	933	1,298	625	673	73.96	76.03	72.13
小 計	8,629	4,055	4,574	6,694	3,176	3,518	77.58	78.32	76.91
75	1,862	801	1,061	1,433	636	797	76.96	79.40	75.12
76	2,060	894	1,166	1,521	676	845	73.83	75.62	72.47
77	2,183	1,000	1,183	1,610	747	863	73.75	74.70	72.95
78	2,175	957	1,218	1,605	723	882	73.79	75.55	72.41
79	1,579	643	936	1,113	473	640	70.49	73.56	68.38
小 計	9,859	4,295	5,564	7,282	3,255	4,027	73.86	75.79	72.38
70代 計	18,488	8,350	10,138	13,976	6,431	7,545	75.59	77.02	74.42
80代以上	15,259	5,277	9,982	7,848	3,201	4,647	51.43	60.66	46.55

## 8 年齢階層別当日有権者数・投票者数・投票率及び投票率グラフ

(1) 年齢階層別当日有権者数・投票者数・投票率（小選挙区選出）

年齢階層		18～19	20～24	25～29	30～34	35～39	40～44	45～49	50～54	55～59	60～64	65～69	70～74	75～79	80以上	合計
当日有権者数 (人)	男	1,702	5,809	7,775	7,807	7,457	8,377	8,533	8,526	7,342	6,224	4,605	4,055	4,295	5,277	87,784
	女	1,738	5,670	7,961	8,097	8,034	8,808	9,377	9,546	8,359	6,765	5,198	4,574	5,564	9,982	99,673
	計	3,440	11,479	15,736	15,904	15,491	17,185	17,910	18,072	15,701	12,989	9,803	8,629	9,859	15,259	187,457
投票者数 (人)	男	1,008	3,100	4,358	4,932	5,069	5,890	6,149	6,362	5,561	4,879	3,624	3,176	3,255	3,201	60,564
	女	1,007	2,832	4,583	5,272	5,432	6,158	6,710	6,927	6,323	5,161	4,026	3,518	4,027	4,647	66,623
	計	2,015	5,932	8,941	10,204	10,501	12,048	12,859	13,289	11,884	10,040	7,650	6,694	7,282	7,848	127,187
投票率 (%)	男	59.22	53.37	56.05	63.17	67.98	70.31	72.06	74.62	75.74	78.39	78.70	78.32	75.79	60.66	68.99
	女	57.94	49.95	57.57	65.11	67.61	69.91	71.56	72.56	75.64	76.29	77.45	76.91	72.38	46.55	66.84
	平均	58.58	51.68	56.82	64.16	67.79	70.11	71.80	73.53	75.69	77.30	78.04	77.58	73.86	51.43	67.85

(2) 年齢階層別投票率グラフ（小選挙区選出）

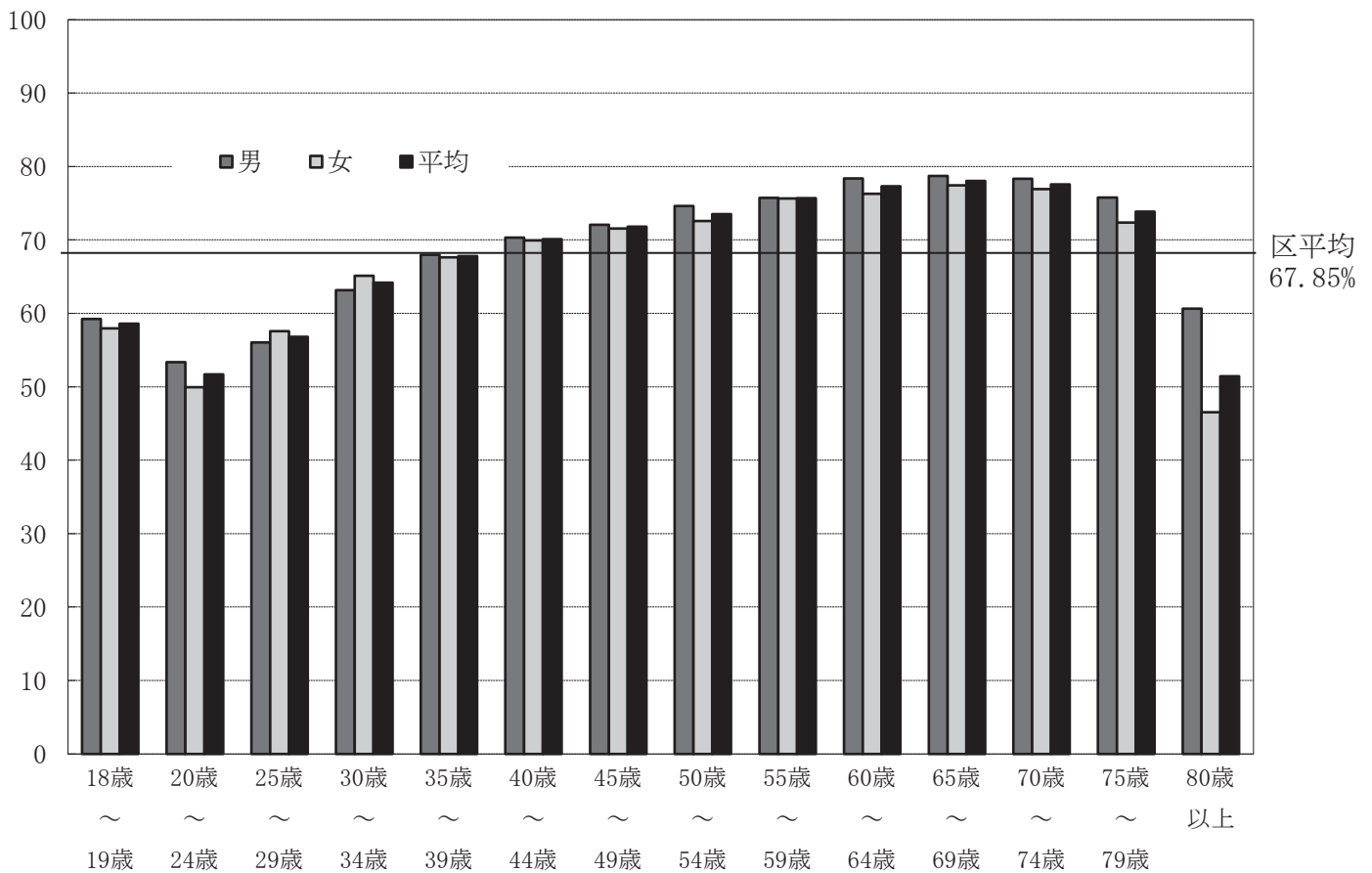

## 9 期日前・不在者投票

### (1) 期日前投票管理者・同職務代理者・投票立会人一覧

#### ① 文京シビックセンター

日付（曜日）	投票管理者	同職務代理者	投票立会人	
			前半	後半
1月28日（水）	雨宮 悠貴	内田 航暉	湯浅 茂生	會田 登志子
			鎌倉 精一	石川 良宣
1月29日（木）	吉田 有紗	内田 航暉	若月 順子	井口 桂子
			鎌倉 精一	小山 久枝
1月30日（金）	吉田 有紗	内田 航暉	宇都木 邦明	石川 良宣
			山口 芳子	窪寺 杏子
1月31日（土）	関谷 琴音	内田 航暉	赤塚 美智子	北條 みづ枝
			内田 尊子	和田 サワノ
2月1日（日）	関谷 琴音	内田 航暉	奥山 まゆみ	宮澤 輝子
			藤原 英明	松原 三根夫
2月2日（月）	菊地 萌夏	内田 航暉	奥山 まゆみ	和田 サワノ
			末重 眞知子	村田 重子
2月3日（火）	木戸 康平	内田 航暉	佐藤 芳江	山梨 八重子
			窪寺 杏子	北條 みづ枝
2月4日（水）	梅田 裕次	内田 航暉	田上 弘子	奈良部 宏
			藤関 芳江	豊田 行雄
2月5日（木）	川俣 マヤノ	内田 航暉	小川 清子	柴崎 里子
			山菅 佳奈	椎名 和子
2月6日（金）	川俣 マヤノ	内田 航暉	大熊 敏幸	金森 輝子
			小山 美弥子	根尾 英子
2月7日（土）	木戸 康平	内田 航暉	上田 寛	柴崎 里子
			椎名 和子	藤関 芳江

#### ② 大原地域活動センター

日付（曜日）	投票管理者	同職務代理者	投票立会人	
			前半	後半
2月1日（日）	小坂 凌平	淵野 エミ	相川 英男	宮本 信子
			齊藤 久美子	一色 和子
2月2日（月）	土田 あゆ	淵野 エミ	村田 葉子	齋藤 由紀子
			植野 久代	齊藤 久美子
2月3日（火）	土田 あゆ	淵野 エミ	内藤 マリ子	宮本 信子
			安達 良子	一色 和子
2月4日（水）	小坂 凌平	金子 駿介	青木 一哉	齊藤 久美子
			小野 朋子	安達 良子
2月5日（木）	小坂 凌平	金子 駿介	綱島 悦子	笹山 幸子
			伊古田 憲子	田原 恭子
2月6日（金）	土田 あゆ	金子 駿介	古澤 清子	小宮 繁雄
			片岡 哲子	原田 実
2月7日（土）	土田 あゆ	金子 駿介	吉田 桂子	田中 福子
			宇賀治 みや子	田原 恭子

③ 音羽地域活動センター

日付（曜日）	投票管理者	同職務代理人	投票立会人	
			前半	後半
2月1日（日）	森山 奈々花	小松 未希	吉田 眞言	久保田 暁
			田中 輝夫	後藤 浩子
2月2日（月）	森山 奈々花	小松 未希	塩井 由美子	岡田 光子
			東條 清子	吉田 季子
2月3日（火）	森山 奈々花	小松 未希	松田 悦子	後藤 浩子
			橘 義久	田中 輝夫
2月4日（水）	森山 奈々花	小松 未希	筒井 幸代	船田 和子
			渡辺 富士雄	藤村 銀子
2月5日（木）	森山 奈々花	澤 大希	竹内 広美	市川 秀子
			田端 民江	田中 裕之
2月6日（金）	秋山 幹雄	澤 大希	黒澤 裕子	藤井 一郎
			葛城 美智子	西山 ふじ江
2月7日（土）	秋山 幹雄	澤 大希	南 芳男	若井 佐知子
			水野 勝子	坂巻 三登

④ 汐見地域センター

日付（曜日）	投票管理者	同職務代理人	投票立会人	
			前半	後半
2月1日（日）	新城 里奈	加藤 愛唯	久郷 幸子	鈴木 啓之
			長谷川 隆	廣川 徹
2月2日（月）	新城 里奈	加藤 愛唯	富所 由紀子	西田 嘉子
			土橋 陽子	田尾 静子
2月3日（火）	新城 里奈	小林 さくら	池田 志津江	本田 京子
			柿沼 誠子	鈴木 啓之
2月4日（水）	篠崎 裕貴	小林 さくら	田嶋 敏子	小泉 ケイ子
			森 悦子	金児 三沙子
2月5日（木）	篠崎 裕貴	加藤 愛唯	武田 文夫	久保 千恵子
			今本 和範	米本 美枝子
2月6日（金）	篠崎 裕貴	小林 さくら	戸塚 佐代子	久保 千恵子
			上原 征一	金児 三沙子
2月7日（土）	篠崎 裕貴	小林 さくら	武田 文夫	武田 文夫
			牧 はるみ	林 昭代

(2) 不在者投票用紙等の請求・交付及び投票者数

① 小選挙区選出

区 分 種 別	投票用紙等の請求					交 付			交付を拒絶したもの	投 票			投票しなかったもの
	合 計	直 接		郵 送	電 子	計	直 接	郵 送		計	投票したもの	指定施設・指定船舶で投票した船員・南極調査隊員	
		本 人	代理人										
法第49条 第1項 該当者	751	9	102	432	208	751	23	728	0	660	660	91	
法第49条 第2項 該当者	160	0	0	160		160	0	160	0	151	151	9	
法第49条 第3項 該当者	8	0	0	8		8	0	8	0	8	8	0	
法第49条 第4項 該当者	0	0	0	0		0	0	0	0	0	0	0	
法第49条 第7項 該当者	0	0	0			0	0		0	0		0	
法第49条 第9項 該当者	0	0	0			0	0		0	0		0	
合 計	919	9	102	600	208	919	23	896	0	819	819	100	

② 比例代表選出

区 分 種 別	投票用紙等の請求					交 付			交付を拒絶したもの	投 票			投票しなかったもの
	合 計	直 接		郵 送	電 子	計	直 接	郵 送		計	投票したもの	指定施設・指定船舶で投票した船員・南極調査隊員	
		本 人	代理人										
法第49条 第1項 該当者	751	9	102	432	208	751	23	728	0	660	660	91	
法第49条 第2項 該当者	160	0	0	160		160	0	160	0	152	152	8	
法第49条 第3項 該当者	8	0	0	8		8	0	8	0	8	8	0	
法第49条 第4項 該当者	0	0	0	0		0	0	0	0	0	0	0	
法第49条 第7項 該当者	0	0	0			0	0		0	0		0	
法第49条 第9項 該当者	0	0	0			0	0		0	0		0	
合 計	919	9	102	600	208	919	23	896	0	820	820	99	

## (3) 投票区別期日前・不在者投票者数

(上段：小選挙区選出、下段：比例代表選出)

投票所	計	男	女	投票所	計	男	女	投票所	計	男	女
第1投票所	4,000	1,758	2,242	第10投票所	3,055	1,329	1,726	第19投票所	2,480	1,075	1,405
	4,000	1,758	2,242		3,055	1,329	1,726		2,480	1,075	1,405
第2投票所	2,605	1,131	1,474	第11投票所	1,391	608	783	第20投票所	1,702	761	941
	2,605	1,131	1,474		1,391	608	783		1,702	761	941
第3投票所	2,558	1,178	1,380	第12投票所	934	392	542	第21投票所	2,805	1,273	1,532
	2,558	1,178	1,380		934	392	542		2,805	1,273	1,532
第4投票所	2,323	989	1,334	第13投票所	1,928	923	1,005	第22投票所	850	362	488
	2,323	989	1,334		1,928	923	1,005		850	362	488
第5投票所	939	438	501	第14投票所	1,838	826	1,012	第23投票所	1,041	445	596
	939	438	501		1,838	826	1,012		1,041	445	596
第6投票所	1,664	693	971	第15投票所	2,248	1,018	1,230	第24投票所	1,150	504	646
	1,664	693	971		2,248	1,018	1,230		1,150	504	646
第7投票所	1,962	834	1,128	第16投票所	1,212	521	691	第25投票所	436	208	228
	1,962	834	1,128		1,212	521	691		436	208	228
第8投票所	2,341	1,037	1,304	第17投票所	1,060	482	578	第26投票所	958	449	509
	2,342	1,038	1,304		1,060	482	578		958	449	509
第9投票所	2,755	1,207	1,548	第18投票所	1,173	556	617	合 計	47,408	20,997	26,411
	2,755	1,207	1,548		1,173	556	617		47,409	20,998	26,411

※期日前投票者数には在外投票者数を含まない

## (4) 日別期日前・不在者投票者数

## ① 小選挙区選出

種別	月日	1.28 (水)	1.29 (木)	1.30 (金)	1.31 (土)	2.1 (日)	2.2 (月)	2.3 (火)	2.4 (水)	2.5 (木)	2.6 (金)	2.7 (土)	2.8 (日)	合 計
ギャラリーシビック		245	375	519	785	1,629	1,346	1,821	3,474	4,676	5,171	6,598		26,639
地域活動センター等						1,036	539	1,016	2,117	3,622	4,705	6,915		19,950
内 訳	大 原					295	144	304	682	1,097	1,435	2,170		6,127
	音 羽					398	178	319	735	1,186	1,564	2,393		6,773
	汐 見					343	217	393	700	1,339	1,706	2,352		7,050
郵 送		0	0	0	0	1	30	50	93	180	220	131	114	819
合 計		245	375	519	785	2,666	1,915	2,887	5,684	8,478	10,096	13,644	114	47,408
累 計		245	620	1,139	1,924	4,590	6,505	9,392	15,076	23,554	33,650	47,294	47,408	——

## ② 比例代表選出

種別	月日	1.28 (水)	1.29 (木)	1.30 (金)	1.31 (土)	2.1 (日)	2.2 (月)	2.3 (火)	2.4 (水)	2.5 (木)	2.6 (金)	2.7 (土)	2.8 (日)	合 計
ギャラリーシビック		245	375	519	785	1,629	1,346	1,821	3,474	4,676	5,171	6,598		26,639
地域活動センター等						1,036	539	1,016	2,117	3,622	4,705	6,915		19,950
内 訳	大 原					295	144	304	682	1,097	1,435	2,170		6,127
	音 羽					398	178	319	735	1,186	1,564	2,393		6,773
	汐 見					343	217	393	700	1,339	1,706	2,352		7,050
郵 送		0	0	0	0	1	31	50	93	180	220	131	114	820
合 計		245	375	519	785	2,666	1,916	2,887	5,684	8,478	10,096	13,644	114	47,409
累 計		245	620	1,139	1,924	4,590	6,506	9,393	15,077	23,555	33,651	47,295	47,409	——

※期日前投票者数には在外投票者数を含まない

(5) 管理者別不在者投票者数

区 分	総 数	当区の選管 委 員 長	勤務先又は 旅行先等の 区市町村の 選管委員長	病院長・老 人ホーム等 の長又は療 養所の所長	身体障害者 援護施設の 長又は保護 施設等の長	刑事施設 の 長	船 長	南極地域 調査組織の長	特定国外派 遣組織の長	郵便による 不在者投票
小選挙区選出	819	1	243	399	15	2	0	0	0	159
比例代表選出	820	1	243	399	15	2	0	0	0	160

(6) 施設及び時間別期日前投票者数（小選挙区選出）

投 票 場 所	投票者数	時 間 別 投 票 者 数				17:00~20:00 (再 掲)		
		8:30~ 17:00	17:00~ 18:00	18:00~ 19:00	19:00~ 20:00	投票者数	割合(%)	
ギャラリーシビック	26,639	19,436	2,367	2,356	2,480	7,203	27.04	
地域活動センター等 小計	19,950	14,911	1,820	1,707	1,512	5,039	25.26	
内 訳	大原地域活動センター	6,127	4,691	533	496	407	1,436	23.44
	音羽地域活動センター	6,773	4,924	636	606	607	1,849	27.30
	汐見地域センター	7,050	5,296	651	605	498	1,754	24.88
合 計	46,589	34,347	4,187	4,063	3,992	12,242	26.28	

※期日前投票者数には在外投票者数を含まない

(7) 郵便等投票証明書交付数

(令和8年2月8日現在)

総 数	肢体不自由	内部障害	要介護5
261	79	156	26

## (8) 区内不在者投票指定施設

(指定病院)

	病院名・施設名称	所在地	電話番号
1	東 京 健 生 病 院	大 塚四丁目3番8号	3944-6111
2	医療法人社団大坪会 小石川東京病院	大 塚四丁目45番16号	休止中
3	順天堂大学医学部附属順天堂医院	本 郷三丁目1番3号	3813-3111
4	財 団 法 人 慈 愛 病 院	本 郷六丁目12番5号	3812-7360
5	東 京 大 学 医 学 部 附 属 病 院	本 郷七丁目3番1号	3815-5411
6	東 京 科 学 大 学 病 院	湯 島一丁目5番45号	3813-6111
7	東 都 文 京 病 院	湯 島三丁目5番7号	3831-2181
8	日 本 医 科 大 学 付 属 病 院	千駄木一丁目1番5号	3822-2131
9	東 京 都 立 駒 込 病 院	本駒込三丁目18番22号	3823-2101
10	医療法人社団龍岡会 龍岡介護老人保健施設	湯 島四丁目9番8号	3811-0088
11	東京保健生活協同組合介護老人保健施設 ひかわした	千 石二丁目1番6号	休止中
12	医療法人社団日成会 介護老人保健施設 音羽えびすの郷	音 羽一丁目22番14号	3941-0165

(指定老人ホーム等)

1	ア ズ ハ イ ム 文 京 白 山	白 山四丁目36番13号	3943-6105
2	特別養護老人ホーム 文京白山の郷	白 山五丁目16番3号	休止中
3	特別養護老人ホーム 文京くすのきの郷	大 塚四丁目18番1号	3947-2801
4	S O M P O ケ ア ラ ヴ ィ ー レ 本 郷	本 郷三丁目4番1号	5842-5708
5	社会福祉法人東六会 特別養護老人ホーム ゆしまの郷	湯 島三丁目29番10号	3836-2566
6	有料老人ホーム トラストガーデン本郷	向 丘二丁目2番6号	5805-7420
7	ク ラ シ ッ ク ガ ー デ ン 文 京 根 津	根 津二丁目14番18号	5815-4665
8	特別養護老人ホーム 文京千駄木の郷	千駄木五丁目19番2号	3827-5420
9	杜 の 癒 し ハ ウ ス ・ 文 京 関 口	関 口一丁目14番12号	5227-8835
10	社会福祉法人洛和福祉会 特別養護老人ホーム 洛和 ヴ ィ ラ 文 京 春 日	春 日一丁目9番21号	5804-6511
11	特別養護老人ホーム 文京小日向の家	小日向一丁目23番26号	5810-1756
12	小 石 川 ヒ ル サ イ ド テ ラ ス	春 日二丁目4番8号	5804-0088
13	特別養護老人ホーム 文京大塚みどりの郷	大 塚四丁目50番1号	3941-6669
14	エイジフリー・ライフ文京湯島	湯 島三丁目21番7号	5846-1561
15	介護付有料老人ホーム クラッチ・エレガンタ本郷	向 丘二丁目2番6号	5689-8781

(指定身体障害者支援施設)

1	社会福祉法人武蔵野会 障害者支援施設 リアン文京	小日向二丁目16番15号	5940-2822
---	--------------------------	--------------	-----------

## 10 在 外 投 票

### (1) 投票日現在在外選挙人名簿登録者数

選挙人名簿登録者数			登録地の内訳	
計	男	女	本籍地登録	最終住所地登録
896	416	480	91	805

### (2) 投票日現在在外選挙人名簿居住国別登録者数

令和8年2月8日現在

居 住 国 名	登録者数	居 住 国 名	登録者数
アイルランド	1	チェコ	1
アメリカ	258	中国	49
アラブ首長国連邦	4	チュニジア	1
アルジェリア	1	チリ	5
アルゼンチン	3	デンマーク	6
アルメニア	1	ドイツ	45
イギリス	69	トルコ	7
イスラエル	3	ナイジェリア	1
イタリア	13	ニュージーランド	8
イラク	1	ネパール	1
イラン	1	ノルウェー	1
インド	7	ハイチ	1
インドネシア	11	バヌアツ	1
ウガンダ	2	パラグアイ	1
ウクライナ	1	フィジー	3
エクアドル	2	フィリピン	5
エジプト	4	フィンランド	1
エストニア	5	ブラジル	32
オーストラリア	41	フランス	60
オーストリア	6	ブルガリア	1
オランダ	7	ベトナム	8
ガーナ	2	ペルー	2
カタール	1	ベルギー	10
カナダ	22	ボスニア・ヘルツェゴビナ	1
カメルーン	1	ボツワナ	1
韓国	12	ポーランド	1
カンボジア	2	ボリビア	1
キプロス	1	ポルトガル	1
ケニア	3	マルタ	1
コートジボワール	1	マレーシア	16
ザンビア共和国	1	メキシコ	4
シンガポール	50	モナコ	1
スイス	15	ヨルダン	2
スウェーデン	10	リトアニア	2
スペイン	6	ルクセンブルク	1
セルビア	1	レバノン	1
タイ	26	ロシア	5
台湾	13	合 計	75か国
			896

## (3) 在外投票方式別男女別投票者数

(上段:小選挙区選出、下段:比例代表選出)

種別 性別	計		
	計	男	女
在外公館投票	343	170	173
	343	171	172
郵便等投票	0	0	0
	0	0	0
帰国投票	19	11	8
	19	11	8
合計	362	181	181
	362	182	180

## (4) 在外投票用紙等の請求・交付及び投票者数

## ① 小選挙区選出

区分			投票用紙の請求			交 付				投 票		
			直接	郵送	計	直接	郵送	交付を拒絶したものの	計	投票したもの	返還されたもの	投票をしなかったもの
在外公館投票			/	/	/	/	/	/	/	343	/	/
郵便等投票			/	2	2	/	2	0	2	0	0	2
帰 国 投 票	登 録 地	当日投票	6	/	6	6	/	0	6	6	/	0
		期日前投票	13	/	13	13	/	0	13	13	/	0
		不在者投票	0	/	0	0	/	0	0	0	/	0
	登録地以外不在者投票		0	0	0	0	0	0	0	0	0	0
合計			19	2	21	19	2	0	21	362	0	2

## ② 比例代表選出

区分			投票用紙の請求			交 付				投 票		
			直接	郵送	計	直接	郵送	交付を拒絶したものの	計	投票したもの	返還されたもの	投票をしなかったもの
在外公館投票			/	/	/	/	/	/	/	343	/	/
郵便等投票			/	2	2	/	2	0	2	0	0	2
帰 国 投 票	登 録 地	当日投票	6	/	6	6	/	0	6	6	/	0
		期日前投票	13	/	13	13	/	0	13	13	/	0
		不在者投票	0	/	0	0	/	0	0	0	/	0
	登録地以外不在者投票		0	0	0	0	0	0	0	0	0	0
合計			19	2	21	19	2	0	21	362	0	2

## 11 代理投票

区 分	総 数	内 訳				
		投票所における 代理投票	期日前投票所 における代理投票	選挙人の属する区市 町村選管委員長に 対してなした不在者 投票の代理投票	指定病院等における 不在者投票の代理投票	在外公館における 在外投票の代理投票
小選挙区選出	125	22	54	0	49	0
比例代表選出	125	22	54	0	49	0

## 12 点字投票

区 分	総 数	内 訳	
		投票所における点字投票	期日前投票による点字投票
小選挙区選出	25	9	16
比例代表選出	25	9	16

## IV 開 票

### 1 開票管理者・同職務代理人

職 名	氏 名
開票管理者	渡邊 智子
職務代理人	田中 和子

(最高裁判所裁判官国民審査法第19条第1項) 衆議院小選挙区選出議員の選挙における開票管理者は、審査における開票管理者となり、審査の開票に関する事務を担当する。

### 2 開票立会人

#### (1) 小選挙区選出(東京都第10区)

番号	立会人氏名	候補者氏名	候補者の党派
1	塚田 朋生	安田 しん	参政党
2	菅谷 智樹	鈴木 ようすけ	中道改革連合
3	白石 英行	鈴木 隼人	自由民主党

(最高裁判所裁判官国民審査法第19条第2項) 衆議院小選挙区選出議員の選挙における開票立会人は、審査における開票立会人となるものとする。

#### (2) 比例代表選出(東京都選挙区)

番号	立会人氏名	党派
1	宮本 伸一	中道改革連合
2	兎澤 広人	参政党
3	名取 顕一	自由民主党
4	田岡 洋一	国民民主党
5	伊藤 葉子	チームみらい
6	石澤 憲之	日本共産党

### 3 開票管理者・開票立会人・開票事務従事者数

選挙種別	開票管理者	同職務代理人	開票立会人	開票事務従事者			
				計	選挙管理委員会の書記	区の職員	その他の職員
小選挙区選出	1	1	3	120	2	109	9
最高裁判所裁判官国民審査				55	2	53	0
比例代表選出			6	119	2	108	9

#### 4 法定得票数及び供託物没収点(額)

小選挙区選出 (東京都第10区)	法定得票数	42,826.333	東京都第10区の有効投票総数 (256,958) $\times \frac{1}{6}$
	供託物没収点	25,695.800	東京都第10区の有効投票総数 (256,958) $\times \frac{1}{10}$
比例代表選出 (東京都選挙区)	法定得票数	なし	
	供託物没収額	供託額— (300万円×重複立候補者のうち小選挙区の当選者数+600万円×比例代表の当選者数×2)	

#### 5 投票の内訳

選挙種別	投票者数	投票総数	有効投票	無効投票	無効率	不足票	不受理票
小選挙区選出	127,187 (内点字25)	127,185 (内点字25)	124,433 (内点字24)	2,752 (内点字1)	2.16	2	0
比例代表選出	127,181 (内点字25)	127,178 (内点字25)	126,231 (内点字25)	947 (内点字0)	0.74	3	0

#### 6 無効投票の内訳

##### (1) 小選挙区選出

無効事由	投票数	比率 (%)
所定の用紙を用いないもの	0	0.00
候補者でない者の氏名を記載したもの	119	4.32
二人以上の候補者の氏名を記載したもの	0	0.00
候補者氏名のほか、他事を記載したもの	15	0.55
候補者の氏名を自書しないもの	2	0.07
候補者の何人を記載したか確認し難いもの	5	0.18
白紙投票	1,773	64.43
単に雑事を記載したもの	547	19.88
単に記号、符号を記載したもの	291	10.57
総数	2,752	100.00

(2) 比例代表選出

無効事由	投票数	比率(%)
所定の用紙を用いないもの	0	0.00
名簿届出政党等以外の政党等の名称又は略称を記載したもの	28	2.96
二つ以上の名簿届出政党等の名称又は略称を記載したもの	0	0.00
名簿届出政党等の名称又は略称のほか、他事を記載したもの	12	1.27
名簿届出政党等を自書しないもの	2	0.21
名簿届出政党等のいずれを記載したか確認し難いもの	47	4.96
白紙投票	614	64.84
単に雑事を記載したもの	151	15.95
単に記号、符号を記載したもの	93	9.82
総数	947	100.00

7 小選挙区選出 候補者別得票数・得票率及び任期

順位	当落	候補者氏名	所属党派	新前元	文京区		豊島区		東京都第10区	
					得票数	比率%	得票数	比率%	得票数	比率%
1	当	鈴木 隼人	自由民主党	前	62,320.043	50.08	63,724.243	48.08	126,044.286	49.05
2	落	鈴木 ようすけ	中道改革連合	前	32,371.956	26.02	35,203.756	26.56	67,575.712	26.30
2	落	梶原 みずほ	国民民主党	新	21,175.000	17.02	21,831.000	16.47	43,006.000	16.74
3	落	安田 しん	参政党	新	7,168.000	5.76	10,478.000	7.91	17,646.000	6.87
4	落	小山 徹		新	1,398.000	1.12	1,288.000	0.97	2,686.000	1.05
総数					124,432.999	100.00	132,524.999	100.0	256,957.998	100.0

任期 令和8年2月8日～令和12年2月7日

8 比例代表選出 政党等別得票数・得票率及び任期

東京都順位	名簿届出政党等の名称	文京区		東京都		当選者数
		得票数	得票率	得票数	得票率	
1	れいわ新選組	2,543.000	2.02	179,614.000	2.65	0
2	国民民主党	13,784.000	10.92	746,660.000	11.02	3
3	日本保守党	4,099.000	3.25	209,329.000	3.09	0
4	日本共産党	8,995.000	7.13	407,146.000	6.01	1
5	中道改革連合	17,151.000	13.58	1,119,155.000	16.51	5
6	社会民主党	1,619.000	1.28	84,362.000	1.25	0
7	チームみらい	23,259.000	18.43	887,849.000	13.09	4
8	自由民主党	40,834.000	32.35	2,243,625.000	33.10	3
9	参政党	5,901.000	4.68	427,028.000	6.30	2
10	日本維新の会	6,630.000	5.25	384,487.000	5.67	1
11	減税日本・ゆうこく連合	1,416.000	1.12	89,161.000	1.32	0
合計		126,231.000	100.00	6,778,416.000	100.00	19

任期 令和8年2月8日～令和12年2月7日

9 比例代表選出 政党等別当選者数（東京都選挙区）

れ い わ 新 選 組					国 民 民 主 党				
得票数		179,614.000			得票数		746,660.000		
当選者数		0人（男0人、女0人）			当選者数		3人（男2人、女1人）		
名簿	氏名	順位	小選挙区	惜敗率	名簿	氏名	順位	小選挙区	惜敗率
1	くしぶち万里		落	×	1	森ようすけ	1	落	69.856
2	ミサオ・レッドウルフ				1	高沢かずもと	2	落	55.655
					1	井戸まさえ	3	落	48.757
					1	丸山かつき		落	48.318
					1	竹内知子		落	45.639
					1	ちょうなん貴則		落	44.873
					1	須山たかし		落	44.397
					1	大西けんたろう		落	43.042
					1	鳩山紀一郎		落	42.532
					1	みさわ宏明		落	41.868
					1	薬師寺みちよ		落	41.392
					1	くすみ勇樹		落	39.242
					1	長谷川たかこ		落	38.618
					1	黒田太郎		落	38.039
					1	石田しんご		落	37.361
					1	くわずるゆき子		落	37.203
					1	梶原みずほ		落	34.119
					1	たるい良和		落	33.142
					1	すわれいこ		落	30.365
					1	川上りゅうせい		落	29.427
					1	鈴木ゆうま		落	28.536
					1	坂元ゆうき		落	×
					1	深見さあや		落	26.118
					1	入江のぶこ		落	×
					1	ほそやりょう		落	25.945
					1	森田一成		落	24.985
					1	むなかた久敬		落	×

政党等名	日 本 保 守 党				政党等名	日 本 共 産 党			
得票数	209,329.000				得票数	407,146.000			
当選者数	0人(男0人、女0人)				当選者数	1人(男0人、女1人)			
名簿	氏名	順位	小選挙区	惜敗率	名簿	氏名	順位	小選挙区	惜敗率
1	小坂英二		落	×	1	田村智子	1		
1	大谷しろう		落	×	2	宮本徹		落	41.318
3	平井宏治				3	谷川智行		落	26.011

政党等名	中 道 改 革 連 合				政党等名	社 会 民 主 党			
得票数	1,119,155.000				得票数	84,362.000			
当選者数	5人(男4人、女1人)				当選者数	0人(男0人、女0人)			
名簿	氏名	順位	小選挙区	惜敗率	名簿	氏名	順位	小選挙区	惜敗率
1	岡本みつなり	1			1	大椿ゆうこ			
2	河西宏一	2							
3	大森江里子	3			政党等名	チ ャーム み ら い			
4	ながつま昭	4	落	95.012	得票数	887,849.000			
4	落合貴之	5	落	87.993	当選者数	4人(男4人、女0人)			
4	細貝悠		落	82.489	名簿	氏名	順位	小選挙区	惜敗率
4	あくつ幸彦		落	76.727	1	高山さとし	1		
4	伊藤しゅんすけ		落	75.845	2	みねしま侑也	2	落	53.885
4	五十嵐えり		落	73.408	3	うさみ登	3	落	37.589
4	吉田はるみ		落	71.857	4	土橋あきひろ	4	落	29.540
4	山岸一生		落	71.173					
4	鈴木烈		落	67.402					
4	山花郁夫		落	65.939					
4	松尾あきひろ		落	65.375					
4	手塚よしお		落	65.295					
4	酒井なつみ		落	64.765					
4	反田まり		落	60.892					
4	高松さとし		落	60.086					
4	松下玲子		落	59.397					
4	海江田万里		落	59.100					
4	末松義規		落	58.000					
4	あべ祐美子		落	57.519					
4	木村たけつか		落	56.318					
4	中原しょうた		落	56.026					
4	柴田かつゆき		落	55.490					
4	鈴木ようすけ		落	53.612					
4	よだかれん		落	45.817					

政党等名		自 由 民 主 党			政党等名		参 政 党		
得 票 数		2,243,625.000			得 票 数		427,028.000		
当 選 者 数		3人(男1人、女2人)			当 選 者 数		2人(男0人、女2人)		
名簿	氏 名	順位	小選挙区	惜敗率	名簿	氏 名	順位	小選挙区	惜敗率
1	山 田 み き		当	100.000	1	吉 川 り な	1	落	30.539
1	辻 清 人		当	100.000	2	鈴 木 み か	2	落	28.410
1	石原ひろたか		当	100.000	2	村 松 一 希		落	×
1	平 将 明		当	100.000	2	植木ひろたか		落	×
1	若 宮 けんじ		当	100.000	2	徳 永 ゆ き こ		落	×
1	あぜもとしょうご		当	100.000	6	野 々 田 商			
1	丸 川 珠 代		当	100.000					
1	門 ひ ろ こ		当	100.000					
1	すがわら一秀		当	100.000					
1	鈴 木 隼 人		当	100.000					
1	下 村 博 文		当	100.000					
1	高 木 け い		当	100.000					
1	土 田 し ん		当	100.000					
1	松 島 み どり		当	100.000					
1	大 空 こう き		当	100.000					
1	大 西 洋 平		当	100.000					
1	福 田 か お る		当	100.000					
1	松 本 洋 平		当	100.000					
1	木 原 誠 二		当	100.000					
1	小 田 原 き よ し		当	100.000					
1	伊 藤 達 也		当	100.000					
1	川 松 真 一 朗		当	100.000					
1	はぎうだ光一		当	100.000					
1	井 上 信 治		当	100.000					
1	今 岡 う え き		当	100.000					
1	黒 崎 ゆ う い ち		当	100.000					
1	安 藤 た か お		当	100.000					
1	長 沢 こう す け		当	100.000					
1	長 島 昭 久		当	100.000					
30	田 中 昌 史	1							
31	辻 由 布 子	2							
32	森 原 紀 代 子	3							

政党等名		日 本 維 新 の 会			政党等名		減 税 日 本 ・ ゆ う こ く 連 合		
得 票 数		384,487.000			得 票 数		89,161.000		
当 選 者 数		1 人 (男 1 人、女 0 人)			当 選 者 数		0 人 (男 0 人、女 0 人)		
名簿	氏 名	順位	小選挙区	惜敗率	名簿	氏 名	順位	小選挙区	惜敗率
1	阿 部 司	1	落	42.018	1	吉野としあき		落	×
1	大豆生田みのる		落	37.938	2	や た 一 久		落	×
1	いのくち幸子		落	37.728					
1	いなば太郎		落	31.308					
1	橋 口 な ほ		落	×					
1	春山あすか		落	24.432					
1	渡辺やすゆき		落	×					
1	三次ゆりか		落	24.245					
1	石崎とおる		落	×					
1	今 村 充		落	×					
1	宮崎たろう		落	×					

【順位】

東京都選挙区におけるドント式による各党派議席配分順位である。

【惜敗率】

(公職選挙法第95条の2第3項)～当選人となるべき順位が同一のものとされた者間における当選人となるべき順位は、当該選挙と同時に行われた衆議院(小選挙区選出)議員の選挙における得票数の当該選挙区における有効投票の最多数を得た者に係る得票数に対する割合の最も大きい者から順次に定める。

(公職選挙法第95条の2第6項)～当該選挙と同時に行われた衆議院(小選挙区選出)議員の選挙においてその得票数が第93条(公職の候補者に係る供託物の没収)第1項第1号に規定する数に達しなかった衆議院名簿登載者があるときは、当該衆議院名簿登載者は、衆議院名簿に記載されていないものとみなして、これらの規定を適用する。(該当者は×で表示)

## 10 時間別開票状況

### (1) 小選挙区選出

届出 番号	発表時間		21:30	22:00	22:30	23:00	23:30	23:50 (確定)
	候補者氏名	所属党派						
1	鈴木 隼人	自由民主党	1,500	6,500	26,500	46,500	62,000	62,320.043
2	梶原 みずほ	国民民主党	1,500	6,500	10,500	14,500	21,000	21,175.000
3	小山 徹		0	0	500	1,000	1,000	1,398.000
4	鈴木 ようすけ	中道改革連合	1,500	6,500	17,000	26,500	32,000	32,371.956
5	安田 しん	参政党	500	2,000	4,000	6,000	7,000	7,168.000
開票数			5,000	21,500	58,500	94,500	123,000	124,432.999
開票率			3.93	16.90	46.00	74.30	96.71	100.00

### (2) 比例代表選出

届出 番号	発表時間	23:15	0:15	0:50(確定)
	政党等名称			
1	れいわ新選組	1,000	2,500	2,543.000
2	国民民主党	4,000	13,500	13,784.000
3	日本保守党	1,500	4,000	4,099.000
4	日本共産党	4,000	8,500	8,995.000
5	中道改革連合	7,500	17,000	17,151.000
6	社会民主党	500	1,500	1,619.000
7	チームみらい	10,000	23,000	23,259.000
8	自由民主党	15,000	40,500	40,834.000
9	参政党	1,500	5,500	5,901.000
10	日本維新の会	4,000	6,500	6,630.000
11	減税日本・ゆうこく連合	500	1,000	1,416.000
開票数		49,500	123,500	126,231.000
開票率		38.92	97.11	100.000

## 11 開票所要時間

選挙種別	開票開始	開票点検台 作業終了	疑問投票処 理終了時間	得票計算 終了時間	開票事務終 了時間
小選挙区選出	20:45	22:25	23:40	23:49	23:50
比例代表選出	20:45	22:43	0:36	0:47	0:50

## 12 投票付票等一覧

種 類	選挙名	小選挙区選出	比例代表選出	最高裁国民審査
投 票 用 紙		あ さ ぎ 色	ピ ン ク 色	う ぐ い す 色
在 外 投 票 用 紙		あ さ ぎ 色	ピ ン ク 色	う ぐ い す 色
窓 空 き 有 効 投 票 付 票		あ さ ぎ 色	ピ ン ク 色	
有 効 投 票 付 票 (× な し)				う ぐ い す 色
有 効 投 票 内 訳 票				オ レ ン ジ 色
無 効 投 票 付 票		銀 鼠 色	レ モ ン 色	空 色
バーコード付有効投票付票		あ さ ぎ 色	ピ ン ク 色	う ぐ い す 色
バーコード付無効投票付票		う す 水 色	ラ ベ ン ダ ー 色	藤 色
有 効 投 票 整 理 票		さ く ら 色	若 竹 色	
効 力 判 定 票		水 色	う す だ い だ い 色	黄 色
点 字 投 票 整 理 票		白 色 (緑 刷)	白 色 (緑 刷)	白 色 (緑 刷)

13 開票所の平面図

文京スポーツセンター 競技場

衆議院議員総選挙  
令和8年2月8日開票

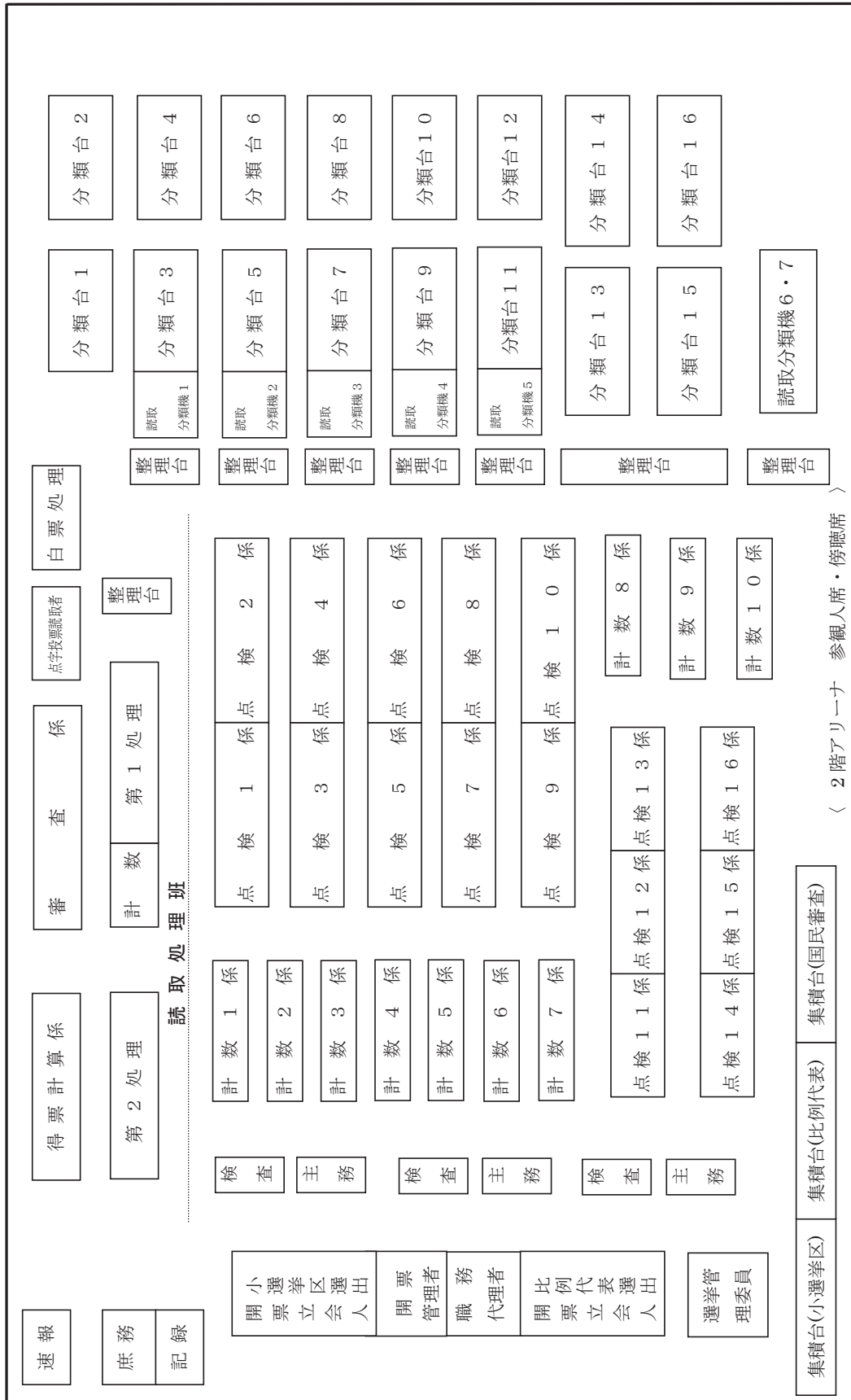

〈 2階リリーナ 参観人席・傍聴席 〉



## 2 公営ポスター掲示場

### (1) 設置数

有権者数	1千人以上 5千人未満	5千人以上 1万人未満	1万人以上	合計
投票所数	4	20	2	26
設置数	28	160	18	206

### (2) 利用状況

設置数	区画面数	候補者数
206	12	5

### (3) 施設管理者別設置状況

合計	国、地方公共団体の管理する施設					民間の管理する施設			
	計	学校 保育園	公園緑地 道路、河川	住宅	その他	計	学校 保育園	社 寺	その他
206	166	64	67	7	28	40	13	7	20

### (4) 掲示区画及び規格

ポスター掲示場規格図

衆議院（小選挙区選出）議員選挙（東京都第十区）

（3段4列12面：タイトル、注意欄を含む。）

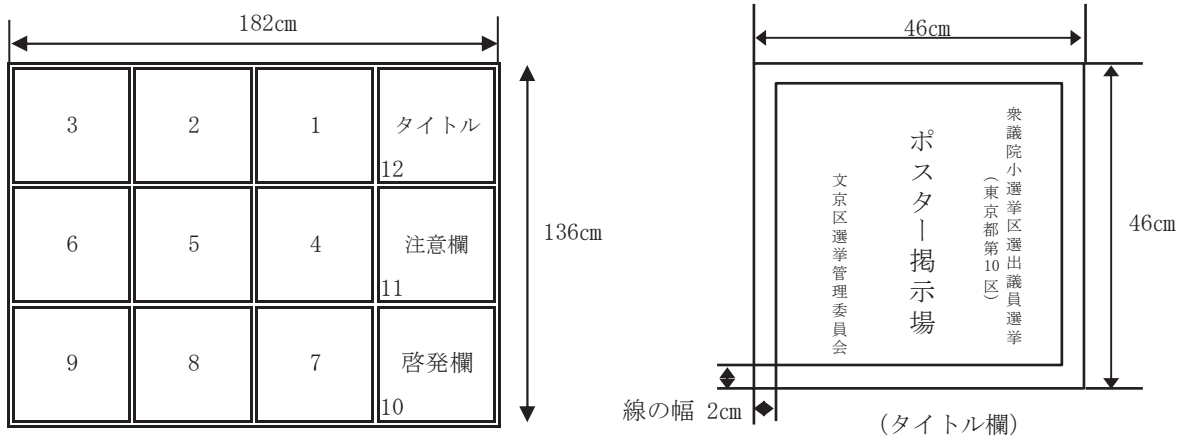

## (5) 設置場所一覧

設置総数 206箇所

投票区及び 掲示場番号		住所（所在地）	設 置 場 所
第 柳 一 町 投 小 票 学 所 校	1	小石川3丁目30番	八千代町児童遊園西側植込地
	②	小石川1丁目23番16号	柳町小学校東側通用門右鉄柵
	3	小石川1丁目23番16号	柳町小学校西側通用門右鉄柵
	4	小石川3丁目22番	小石川三丁目緑地北側植込地
	5	小石川2丁目13番2号	礪川小学校正門左鉄柵
	6	春日1丁目14番	東京都戦没者霊苑北側植込地
	7	春日1丁目16番21号	文京シビックセンター春日通り側植込地東寄り
	8	春日1丁目15番	礪川公園東側スロープ東側鉄柵（階段部分）
	9	小石川3丁目19番7号	小石川三丁目認可保育所等敷地
第 金 二 富 投 小 票 学 所 校	1	水道2丁目16番14号	水道端図書館北側植込地
	②	春日2丁目6番15号	金富小学校正門左鉄柵
	3	水道1丁目3番先	神田川河川敷中之橋西寄り柵
	4	水道1丁目3番26号	水道保育園東側アルミ柵
	5	春日1丁目9番31号	第三中学校東側鉄柵（体育館裏）
	6	春日2丁目20番7号	本田労働会館西側コンクリート塀北寄り
	7	春日1丁目4番5号	小石川税務署南側金網
	8	後楽1丁目7番7号	後楽幼稚園西側鉄柵
第 文 三 京 投 合 票 福 所 セ 校 タ ー	1	小日向2丁目8番	小日向台町児童遊園北側金網
	2	小日向1丁目21番1号	こひなた保育園西側鉄柵
	3	小日向2丁目9番15号	都営小日向二丁目アパート西側植込地北寄り
	4	小日向3丁目4番14号	拓殖大学東側鉄柵（H館裏）
	5	小日向2丁目3番8号	小日向台町小学校南側入口左鉄柵
	6	小日向1丁目7番4号	文京江戸川橋体育館（旧第五中学校体育館）服部坂側植込地
	⑦	小日向2丁目16番15号	文京総合福祉センター巻石通り沿い入口左側植込地
	8	関口1丁目20番	有楽町線江戸川橋駅出入口東植込地
第 関 四 口 投 台 票 町 所 小 校 学	1	関口3丁目17番9号	目白台図書館西側コンクリート塀及び鉄柵
	2	関口2丁目6番1号	関口台町小学校東側鉄柵
	3	関口3丁目11番	関口台公園東側入口右植込地
	4	音羽1丁目22番14号	音羽地域活動センター入口右植込地
	5	関口2丁目11番30号	講談社野間記念館北側コンクリート塀西端
	⑥	関口2丁目6番1号	関口台町小学校北側鉄柵
	7	音羽1丁目28番	江戸川公園入口植込地
	8	関口3丁目16番	目白通り沿い植込地

投票区及び 掲示場番号		住所（所在地）	設 置 場 所			
第 五 投 票 所	目 白 台 交 流 館	1 目白台3丁目27番6号 ② 目白台2丁目6番25号 3 目白台2丁目8番1号 4 目白台2丁目8番1号 5 目白台1丁目21番2号 6 目白台3丁目28番6号 7 目白台3丁目4番14号	筑波大学附属視覚特別支援学校正門右コンクリート柵 長野県東京事務所目白台職員宿舎植込地 日本女子大学不忍通り側レンガ塀東寄り（樟溪館裏） 日本女子大学正門右（成瀬記念講堂裏）レンガ塀 和敬塾正面入口左側コンクリート塀 旧東大医学部附属病院分院正門右コンクリート塀 目白台三丁目認可保育所等敷地			
	第 六 投 票 所	文 京 ス ポ ー ツ セ ン タ ー	1 大塚3丁目26番 2 大塚3丁目12番 3 大塚3丁目29番 4 大塚3丁目2番3号 ⑤ 大塚3丁目29番2号 6 大塚2丁目1番1号 7 小石川5丁目8番9号 8 大塚1丁目8番	大塚窪町公園南側鉄柵 大塚仲町公園南側金網南寄り 教育の森公園南西側植込地 窪町小学校春日通り側植込地東寄り 文京スポーツセンター正面玄関先植込地 お茶の水女子大学南門左鉄柵 第一中学校北側通用門右鉄柵 新大塚公園南側入口右植込地		
		第 七 投 票 所	ア カ デ ミ ー 茗 台	1 小石川5丁目27番 2 小石川5丁目40番21号 3 小石川5丁目9番 4 小石川4丁目19番19号 ⑤ 春日2丁目9番5号 6 小石川3丁目14番6号 7 小石川4丁目2番1号 8 小石川4丁目22番	久堅公園南東側鉄柵及び金網 文京清掃事務所播磨坂事業所シャッター右植込地 竹早公園東側入口左鉄柵 エーザイ（株）本館駐車場北側塀 茗台中学校西門左コンクリート塀 伝通院西門左ブロック塀 東京学芸大学附属竹早小学校北側植込地東寄り 環三通り沿い植込地	
			第 八 投 票 所	指 ヶ 谷 小 学 校	1 白山5丁目34番 2 白山1丁目13番 3 白山2丁目38番11号 4 白山3丁目7番 ⑤ 白山2丁目28番4号 6 白山2丁目28番4号 7 白山2丁目36番5号 8 白山4丁目27番11号	白山上自転車駐車場（都営三田線白山駅南側）鉄柵 白山通り沿い植込地 蓮華寺駐車場入口左側金網 小石川植物園東側（御殿坂）万年塀 指ヶ谷小学校正門右鉄柵 指ヶ谷小学校東側通用門左鉄柵 京北中学高等学校北側コンクリート塀 白山交流館入口左金網

投票区及び 掲示場番号		住所（所在地）	設 置 場 所
第九 投 票 所	明 化 幼 稚 園	1 千 石 4 丁目 23 番	文京宮下公園北側植込地
		2 千 石 1 丁目 25 番 3 号	千石図書館南側植込地
		③ 千 石 1 丁目 13 番 9 号	明化小学校入口右側植込地
		4 白 山 5 丁目 17 番 5 号	東京電力白山ハウス西側鉄柵
		5 白 山 5 丁目 16 番 3 号	特別養護老人ホーム文京白山の郷東側植込地
		6 白 山 5 丁目 17 番	千石南自転車駐車場金網
		7 白 山 4 丁目 14 番 15 号	彰栄学園東側レンガ塀
		8 千 石 4 丁目 23 番	文京宮下公園東側入口右側植込地
第十 投 票 所	林 町 小 学 校	1 千 石 1 丁目 6 番 15 号	文京年金事務所正面植込地
		2 千 石 3 丁目 15 番 15 号	千石西保育園南側鉄柵
		3 千 石 3 丁目 16 番 1 号	コーシャハイム千石北側植込地
		④ 千 石 2 丁目 36 番 3 号	林町小学校正門右鉄柵
		5 千 石 2 丁目 40 番 17 号	第十中学校西側フェンス
		6 千 石 2 丁目 40 番 17 号	第十中学校南側コンクリート塀（プール裏）
		7 白 山 3 丁目 7 番	小石川植物園南側コンクリート塀（タイル塀）西端寄り
		8 白 山 3 丁目 7 番	東京大学小石川職員宿舎裏コンクリート塀
第十 一 投 票 所	大 塚 小 学 校	1 大 塚 4 丁目 49 番	大塚公園南側入口（いてふ坂口）右金網
		2 大 塚 4 丁目 18 番 1 号	特別養護老人ホーム文京くすのきの郷北側植込地
		③ 大 塚 4 丁目 1 番 7 号	大塚小学校北側金網
		4 大 塚 4 丁目 49 番	大塚公園北側植込地西端
		5 大 塚 4 丁目 1 番 7 号	大塚小学校不忍通り側植込地
		6 千 石 2 丁目 8 番 11 号	矢橋第二寮南側コンクリート塀
		7 大 塚 3 丁目 26 番	大塚窪町公園西側鉄柵
		8 大 塚 3 丁目 31 番	窪町東公園ちびっこ広場西側植込地
第十 二 投 票 所	ア カ デ ミ ー 音 羽	① 大 塚 5 丁目 40 番 15 号	アカデミー音羽入口右側コンクリート塀
		2 大 塚 5 丁目 39 番	豊島岡御陵正門右植込地東寄り
		3 音 羽 2 丁目 11 番	護国寺駅 4 番出口付近不忍通り沿い植込地
		4 大 塚 2 丁目 4 番	お茶の水女子大学西側通用門右コンクリート塀
		5 音 羽 1 丁目 18 番	東京電力音羽変電所東側鉄柵
		6 大 塚 5 丁目 39 番	豊島岡御陵南東側万年塀
		7 音 羽 2 丁目 12 番 21 号	講談社大塚警察署寄り出入口右石塀

投票区及び 掲示場番号		住所（所在地）	設 置 場 所
第 湯 十 島 三 小 投 票 所 校	1	湯 島 4 丁目 7 番 10 号	教育センター西側植込地
	②	湯 島 2 丁目 28 番 14 号	湯島小学校正門左植込地
	3	湯 島 2 丁目 28 番 14 号	湯島小学校東側植込地
	4	湯 島 3 丁目 15 番 2 号	NTTコミュニケーションズ東京第5データセンター南側鉄柵
	5	本 郷 3 丁目 36 番	本郷三丁目自転車駐車場（都営大江戸線本郷三丁目駅北側）金網
	6	本 郷 3 丁目 10 番 18 号	旧湯島幼稚園東側コンクリート塀
	7	本 郷 3 丁目 10 番 18 号	旧湯島幼稚園南側鉄柵
	8	湯 島 1 丁目 5 番 45 号	東京科学大学正門左鉄柵
	9	本 郷 3 丁目 43 番	春木町公園入口左植込地
第 元 十 町 四 ウ 投 エ 票 ル 所 ネ ス パ ー ク 西 館	1	本 郷 1 丁目 25 番 11 号	KOKO HOTEL後楽園北側鉄柵東寄り
	2	本 郷 2 丁目 7 番	区立本郷給水所公苑北側コンクリート塀
	3	本 郷 1 丁目 3 番 9 号	東京都立工芸高等学校南西側植込地
	④	本 郷 1 丁目 1 番 19 号	元町ウエルネスパーク西館西側植込地
	5	本 郷 2 丁目 7 番 1 号	東京都水道局水運用センター南側入口左鉄柵
	6	本 郷 2 丁目 40 番	春日通り沿い植込地
	7	本 郷 2 丁目 7 番	区立本郷給水所公苑西側鉄柵
	8	本 郷 2 丁目 7 番	区立本郷給水所公苑東側鉄柵
第 本 十 郷 五 小 投 票 所 校	1	本 郷 7 丁目 3 番 1 号	東京大学正門左鉄柵
	2	本 郷 5 丁目 18 番	台町第二児童遊園西側金網
	3	本 郷 7 丁目 3 番 1 号	東京大学赤門左鉄柵
	4	本 郷 4 丁目 22 番	清和公園西側鉄柵
	5	本 郷 1 丁目 35 番 15 号	東京都交通局春日総合庁舎北側鉄柵
	⑥	本 郷 4 丁目 5 番 15 号	本郷小学校正門左植込地
	7	本 郷 4 丁目 22 番	清和公園東側植込地
	8	本 郷 7 丁目 1 番 2 号	文京総合体育館北側植込地
第 誠 十 之 六 小 投 票 所 校	1	白 山 1 丁目 27 番	丸山新町公園入口左鉄柵
	2	西 片 2 丁目 14 番 6 号	区立誠之小学校正門右側植込地
	③	西 片 2 丁目 14 番 6 号	区立誠之小学校正門左側植込地
	4	西 片 2 丁目 17 番 6 号	第一幼稚園西側コンクリート塀
	5	白 山 1 丁目 26 番 16 号	東京電力白山変電所北側植込地
	6	西 片 2 丁目 3 番	西片公園北東側植込地
	7	西 片 1 丁目 8 番 15 号	西片一丁目認可保育所等敷地南側階段下金網

投票区及び 掲示場番号		住所（所在地）	設 置 場 所
第 第 十 六 七 中 投 票 所 校	1	向 丘 1 丁目 19 番 1 号	文京学院大学本郷図書館前植込地
	2	向 丘 1 丁目 3 番 11 号	向丘保育園東側金網
	3	向 丘 2 丁目 1 番 5 号	願行寺東側石塀北寄り
	④	向 丘 1 丁目 2 番 2 号	第六中学校西側植込地
	5	本 郷 6 丁目 16 番 4 号	フォーレスト本郷西側植込地
	6	本 郷 6 丁目 10 番	森川町児童遊園南側鉄柵
	7	本 郷 6 丁目 1 番 15 号	本郷郵便局本郷通り側植込地
	8	向 丘 2 丁目 4 番	本郷通り沿い植込地
第 不 十 忍 八 通 投 票 所 り ふ れ あ い 館	1	根 津 2 丁目 34 番 15 号	藍染保育園北側鉄柵及びコンクリート塀
	2	弥 生 1 丁目 1 番 1 号	東京大学農学部本郷弥生交差点弥生町交番右鉄柵
	3	根 津 1 丁目 28 番	根津神社権現坂側石塀
	④	根 津 2 丁目 20 番 7 号	不忍通りふれあい館不忍通り側植込地
	5	根 津 1 丁目 14 番 3 号	根津小学校北側鉄柵
	6	根 津 2 丁目 14 番 18 号	クラシックガーデン文京根津南側ブロック塀西寄り
	7	弥 生 1 丁目 1 番 1 号	東京大学農学部言問通り側（農場裏）鉄柵
	8	本 郷 7 丁目 3 番 1 号	東京大学弥生門右鉄柵
第 汐 十 見 九 小 投 票 所 学 校	1	千駄木 3 丁目 40 番 3 号	N T T 駒込第 2 ビル北側植込地
	2	千駄木 2 丁目 3 番 26 号	日本医科大学東館南側植込地西寄り
	3	千駄木 3 丁目 4 番	須藤公園南側コンクリート塀東寄り
	4	千駄木 2 丁目 19 番 22 号	第八中学校西側鉄柵
	5	千駄木 2 丁目 19 番 23 号	汐見小学校西側入口（藪下門）左鉄柵
	⑥	千駄木 2 丁目 19 番 23 号	汐見小学校正門左コンクリート塀
	7	千駄木 2 丁目 19 番 22 号	第八中学校東側コンクリート塀
	8	千駄木 1 丁目 17 番 6 号	敷井様方東側コンクリート塀
第 駒 二 本 十 小 投 票 所 学 校	1	本駒込 3 丁目 11 番	本駒込 3 丁目児童遊園西側植込地
	2	本駒込 1 丁目 7 番 12 号	定泉寺東側金網
	③	向 丘 2 丁目 37 番 5 号	駒本小学校正門右側植込地
	4	向 丘 1 丁目 10 番	向丘一丁目児童遊園北側入口右側鉄柵
	5	向 丘 2 丁目 38 番	大観音児童遊園入口右鉄柵
	6	向 丘 2 丁目 28 番 9 号	専西寺南側鉄柵
	7	向 丘 1 丁目 11 番 18 号	向丘高校本郷通り側鉄柵
	8	千駄木 1 丁目 12 番 15 号	日本医科大学健診医療センター植込地

投票区及び 掲示場番号		住所（所在地）	設 置 場 所	
第二十一 投票所	千駄木小学校	1	本駒込 3 丁目 18 番	駒込公園東側入口左鉄柵
		2	千駄木 3 丁目 19 番 17 号	駒込保育園西側フェンス
		③	千駄木 5 丁目 44 番 2 号	千駄木小学校南側鉄柵
		4	千駄木 3 丁目 15 番	駒込林町公園南側入口右鉄柵
		5	千駄木 5 丁目 25 番 10 号	文林中学校正門右金網
		6	千駄木 5 丁目 19 番 2 号	特別養護老人ホーム文京千駄木の郷東側植込地
		7	千駄木 5 丁目 43 番	千駄木公園西側植込地
		8	千駄木 4 丁目 10 番 14 号	シティーコート千駄木東側コンクリート塀
第二十二 投票所	文京区 勤労福祉会館	1	本駒込 5 丁目 67 番 8 号	東京電力上富士変電所西側鉄柵
		2	本駒込 5 丁目 66 番	東京都学校給食会館西側防護柵
		③	本駒込 4 丁目 35 番 15 号	勤労福祉会館北側植込地東寄り
		4	本駒込 4 丁目 35 番	神明都電車庫跡公園南側植込地
		5	本駒込 4 丁目 18 番	動坂公園西側植込地
		6	本駒込 4 丁目 13 番	神明公園北側植込地
		7	本駒込 4 丁目 18 番	動坂公園東側植込地
		8	本駒込 3 丁目 18 番	駒込公園北側（バッティング場裏）鉄柵
第二十三 投票所	昭和 小学校	1	本駒込 5 丁目 17 番	富士前公園東側植込地
		2	本駒込 5 丁目 17 番	富士前公園西側植込地
		③	本駒込 2 丁目 28 番 31 号	昭和小学校正門左植込地
		4	本駒込 5 丁目 7 番 20 号	富士神社南側石柵及び鉄柵
		5	本駒込 4 丁目 13 番	神明公園南側植込地
		6	本駒込 2 丁目 28 番 45 号	公益社団法人日本アイソトープ協会入口左側ブロック塀
		7	本駒込 3 丁目 28 番 9 号	第九中学校北側正門右金網
		8	本駒込 3 丁目 22 番 4 号	駒込地域活動センター北側植込地
第二十四 投票所	駕籠町 小学校	1	本駒込 2 丁目 29 番 29 号	小石川中等教育学校不忍通り沿い植込地
		2	本駒込 6 丁目 9 番 7 号	大和郷幼稚園西側植込地及び金網
		3	本駒込 6 丁目 16 番	六義公園運動場西側レンガ塀
		4	本駒込 2 丁目 13 番 5 号	京北幼稚園南側植込地
		⑤	本駒込 2 丁目 29 番 6 号	駕籠町小学校正門右金網
		6	本駒込 2 丁目 12 番 16 号	シャレール本駒込南側植込地西寄り
		7	本駒込 2 丁目 8 番 11 号	谷口医院北側コンクリート塀
		8	本駒込 6 丁目 16 番	六義園西側植込地

投票区及び 掲示場番号		住所（所在地）	設 置 場 所
第 二 十 五 投 票 所	肥後細川庭園 松聲閣集会室	① 目白台1丁目1番	肥後細川庭園西側植込地
		2 関口1丁目35番先	神田川河川敷鉄柵駒塚橋東寄り
		3 目白台1丁目20番	目白台運動公園中央出入口右植込地
		4 関口1丁目27番先	神田川河川敷鉄柵大滝橋東寄り
		5 目白台1丁目16番	目白台一丁目子供の遊び場北側入口右金網
		6 目白台1丁目1番	肥後細川庭園南側コンクリート塀
		7 目白台1丁目12番	目白台一丁目環状四号線予定地
第 二 十 六 投 票 所	大塚保育園	1 大塚6丁目26番5号	兵庫県東京職員住宅西側植込み
		② 大塚6丁目22番	大塚児童遊園南側鉄柵
		3 大塚5丁目39番	豊島岡御陵北側アルミフェンス西寄り
		4 大塚5丁目39番	豊島岡御陵北側アルミフェンス東寄り
		5 大塚5丁目25番17号	日新印刷株式会社第一工場西側ブロック塀
		6 大塚5丁目39番	豊島岡御陵東側コンクリート塀
		7 大塚5丁目39番	豊島岡御陵北側フェンス（造幣局大塚寮側）
		8 大塚6丁目15番3号	大塚北会館西側植込地

※掲示場番号が丸数字で表示された場所の掲示場には、最高裁判所裁判官国民審査で今回審査に付される裁判官の氏名等掲示を貼付した。

### 3 個人演説会

#### (1) 施設数及び使用回数

	総 数	法第161条第1項第1号		同第2号
		学 校	公 民 館	公 会 堂
施 設 数	126	91	0	35
使 用 回 数	0	0	0	0

(学校には私立学校を含む。区民会館は公会堂扱い。)

#### (2) 開催中止の状況

区 分	開催申出	中止	開催
衆議院議員選挙	0	0	0

#### (3) 候補者別利用状況

使用候補者	使用施設名	使用回数

### 4 選挙公報

#### (1) 配布月日及び配布部数（全戸配布）

選挙種別	掲載候補者数	規 格	配布部数	配布月日	補完場所及び部数	
					官 公 署	新聞専売所
衆議院議員選挙 小選挙区選出	5	ブランケット判 2ページ	162,400	2月3日 ～ 2月6日	108か所 11,600部	18か所
衆議院議員選挙 比例代表選出	10	ブランケット判 6ページ	162,400	2月3日 ～ 2月6日		
最高裁判所 裁判官国民審査	2	ブランケット判 2ページ	162,400	2月3日 ～ 2月6日		

(ブランケット判はおおよそ新聞1ページの大きさです。)

## (2) 補完場所一覧

(設置数108か所)

	施 設 名	所 在 地
1	文京シビックセンター	文京区春日1丁目16番21号
2	文京区民センター	文京区本郷4丁目15番14号
3	礪川地域活動センター	文京区小石川2丁目18番18号
4	大原地域活動センター	文京区千石1丁目4番3号
5	大塚地域活動センター	文京区大塚1丁目4番1号
6	音羽地域活動センター	文京区音羽1丁目22番14号
7	湯島地域活動センター	文京区本郷7丁目1番2号
8	向丘地域活動センター	文京区向丘1丁目20番8号
9	汐見地域センター	文京区千駄木3丁目2番6号
10	駒込地域活動センター	文京区本駒込3丁目22番4号
11	藍染保育園	文京区根津2丁目34番15号
12	青柳保育園	文京区関口3丁目2番5号
13	大塚保育園	文京区大塚6丁目22番19号
14	こひなた保育園	文京区小日向1丁目21番1号
15	駒込保育園	文京区千駄木3丁目19番17号
16	さしがや保育園	文京区白山2丁目32番6号
17	しおみ保育園	文京区千駄木2丁目27番8号
18	水道保育園	文京区水道1丁目3番26号
19	千石保育園	文京区千石1丁目4番3号
20	千石西保育園	文京区千石3丁目15番15号
21	久堅保育園	文京区小石川5丁目27番7号
22	本郷保育園	文京区本郷1丁目28番12号
23	本駒込保育園	文京区本駒込5丁目63番2号
24	本駒込西保育園	文京区本駒込2丁目9番16号
25	本駒込南保育園	文京区本駒込3丁目11番14号
26	向丘保育園	文京区向丘1丁目3番11号
27	目白台保育園	文京区目白台1丁目5番1号
28	柳町保育園	文京区小石川1丁目23番6号
29	文京福祉センター江戸川橋	文京区小日向2丁目16番15号
30	元町ウェルネスパーク	文京区本郷1丁目1番19号
31	文京区勤労福祉会館	文京区本駒込4丁目35番15号
32	白山交流館	文京区白山4丁目27番11号
33	千駄木交流館	文京区千駄木3丁目42番20号
34	かるた記念大塚会館	文京区大塚4丁目13番5号
35	駕籠町会館	文京区本駒込6丁目2番5号
36	大塚北会館	文京区大塚6丁目15番3号
37	本郷会館	文京区本郷2丁目21番7号
38	不忍通りふれあい館	文京区根津2丁目20番7号

	施 設 名	所 在 地
39	目白台総合センター	文京区目白台3丁目18番7号
40	根津総合センター	文京区根津1丁目14番3号
41	湯島総合センター	文京区本郷3丁目10番18号
42	教育センター	文京区湯島4丁目7番10号
43	保健サービスセンター本郷支所	文京区千駄木5丁目20番18号
44	真砂中央図書館	文京区本郷4丁目8番15号
45	小石川図書館	文京区小石川5丁目9番20号
46	千石図書館	文京区千石1丁目25番3号
47	本駒込図書館	文京区本駒込4丁目35番15号
48	水道端図書館	文京区水道2丁目16番14号
49	目白台図書館	文京区関口3丁目17番9号
50	大塚公園みどりの図書室	文京区大塚4丁目49番2号
51	アカデミー茗台	文京区春日2丁目9番5号
52	アカデミー湯島	文京区湯島2丁目28番14号
53	アカデミー音羽	文京区大塚5丁目40番15号
54	文京ふるさと歴史館	文京区本郷4丁目9番29号
55	文京スポーツセンター	文京区大塚3丁目29番2号
56	文京総合体育館	文京区本郷7丁目1番2号
57	文京江戸川橋体育館	文京区小日向1丁目7番4号
58	小石川運動場	文京区後楽1丁目8番23号
59	目白台運動公園	文京区目白台1丁目19・20番
60	ハローワーク飯田橋	文京区後楽1丁目9番20号
61	三田線水道橋駅	文京区後楽1丁目3番42号
62	三田線春日駅	文京区本郷4丁目15番16号
63	三田線白山駅	文京区白山5丁目36番10号
64	三田線千石駅	文京区千石1丁目29番13号
65	大江戸線本郷三丁目駅	文京区本郷2丁目40番8号
66	丸ノ内線新大塚駅	文京区大塚4丁目51番5号
67	丸ノ内線茗荷谷駅	文京区小日向4丁目6番15号
68	丸ノ内線後楽園駅	文京区春日1丁目2番3号
69	丸ノ内線本郷三丁目駅	文京区本郷2丁目39番1号
70	丸ノ内線御茶ノ水駅	文京区湯島1丁目5番8号
71	千代田線千駄木駅	文京区千駄木2丁目32番5号
72	千代田線根津駅	文京区根津1丁目3番5号
73	千代田線湯島駅	文京区湯島3丁目47番10号
74	有楽町線護国寺駅	文京区大塚5丁目40番8号
75	有楽町線江戸川橋駅	文京区関口1丁目19番6号
76	南北線本駒込駅	文京区向丘2丁目37番1号
77	南北線東大前駅	文京区向丘1丁目19番2号
78	小石川郵便局	文京区小石川4丁目4番2号
79	本郷郵便局	文京区本郷6丁目1番15号
80	文京水道郵便局	文京区水道2丁目12番16号

	施設名	所在地
81	文京目白台一郵便局	文京区目白台1丁目23番8号
82	文京音羽郵便局	文京区音羽1丁目15番15号
83	小石川一郵便局	文京区小石川1丁目27番1号
84	茗荷谷駅前郵便局	文京区大塚1丁目4番1号
85	文京白山五郵便局	文京区白山5丁目18番11号
86	文京千石郵便局	文京区千石4丁目37番20号
87	文京大塚五郵便局	文京区大塚5丁目7番11号
88	文京大塚三郵便局	文京区大塚3丁目39番7号
89	文京目白台二郵便局	文京区目白台2丁目12番1号
90	文京春日郵便局	文京区春日1丁目16番21号
91	文京関口一郵便局	文京区関口1丁目23番6号
92	御茶ノ水郵便局	文京区湯島1丁目5番45号
93	湯島二郵便局	文京区湯島2丁目21番1号
94	湯島四郵便局	文京区湯島4丁目6番11号
95	本郷三郵便局	文京区本郷3丁目25番13号
96	本郷四郵便局	文京区本郷4丁目2番5号
97	本郷五郵便局	文京区本郷5丁目9番7号
98	東京大学内郵便局	文京区本郷7丁目3番1号
99	文京根津郵便局	文京区根津1丁目17番1号
100	文京向丘郵便局	文京区向丘2丁目3番8号
101	文京向丘二郵便局	文京区向丘2丁目30番6号
102	文京千駄木三郵便局	文京区千駄木3丁目41番3号
103	文京千駄木四郵便局	文京区千駄木4丁目6番7号
104	本駒込郵便局	文京区本駒込3丁目22番1号
105	本駒込二郵便局	文京区本駒込2丁目28番29号
106	文京グリーンコート郵便局	文京区本駒込2丁目28番8号
107	文京白山上郵便局	文京区向丘1丁目9番16号
108	文京白山下郵便局	文京区白山1丁目11番8号

## 5 文書図画の違反に対する撤去命令件数

総数	文書図画制限 (143条)	ポスター制限 (144条)	掲示個所 (145条)	脱法文書 (146条)	政治活動用 ポスター
0	0	0	0	0	0

## 6 選挙運動費用支出制限額

支出制限額	算出方法
25,366,900円	417,787人(選挙人名簿登録者数)×15円+19,100,000円

(算出金額に100円未満があるときは100円とする。)

# VI 啓 発

## 1 啓発宣伝及び棄権防止

項目	期間	個数	実施内容
地区別街頭啓発	1月31日～ 2月8日	推進委員 9地区 120名	推進委員が地区ごとに啓発資材を配布し、投票参加を呼びかけた
啓発資材	1月31日～ 2月8日	ポケットティッシュ 5,000個	投票日等を記載した啓発資材を作成し配布、推進委員による街頭啓発、大学や公衆浴場などでの配布等
		ボールペン 2,000個	
自動車による啓発	2月8日	宣伝車 1台	投票日等を記載したシートを車体に貼り、啓発放送を流しながら区内を巡回
	1月31日～ 2月8日	庁有車 清掃車 22台 23台	投票日等を記載したシートを車体に貼り、区内を巡回
マルチビジョン	1月30日～ 2月8日	1か所	シビックセンター地下2階(区民ひろば)にて、投票日及び期日前投票所について表示したパワーポイントの放映
大型ポスター	1月30日～ 2月8日	シビックセンター正面 礪川公園側入口 1枚 1枚	シビックセンター1階風除室2か所に、投票日等を記載した大型ポスターを掲出
ポスター	1月31日～ 2月8日	800枚	大学、公衆浴場、区立施設、区設掲示板に掲出
横断幕	2月3日～ 2月8日	1張	シビックセンター2階渡り廊下に投票日等を表示
おきあがりこぼし	1月30日～ 2月8日	210個	投票日等を記載したカードを腹部にいたおきあがりこぼしを、区立施設・公衆浴場等のカウンターに設置
のぼり旗	1月30日～ 2月8日	6本	シビックセンター1階風除室2か所や11階の事務局近くに掲出
啓発放送	1月28日～ 2月8日	9か所	区内商店街及び大型店舗の放送設備を利用して、投票参加の呼びかけを実施
	1月30日～ 2月8日	1日4回	CATV(1回5分)で投票日及び期日前投票所について放送
	2月8日	随時	CATVで投・開票速報を放送
	2月8日	随時	投・開票速報をホームページに掲載
区報ぶんきょう	1月30日	選挙特集号 タブロイド版 2ページ	投票日の周知及び投票参加の呼びかけを実施
若年層啓発	2月上旬	18歳の新有権者	新有権者へ啓発冊子(パースデーレター)を個別に送付
	1月31日～ 2月8日	17か所	区内大学及び学生寮等に啓発資材を配置

## 2 大型店舗及び商店街における啓発

大型店舗及び商店街の放送機器を活用し、投票日の周知と投票参加を呼びかけた。

### (1) 大型店舗

	店 舗 名		所 在 地
1	赤 札 堂	根 津 店	根 津 2 - 12 - 6
2	コ モ デ ィ イ イ ダ	江 戸 川 橋 店	関 口 1 - 47 - 12
3	三 徳	茗 荷 谷 店	小石川 4 - 20 - 5

### (2) 商店街一覧

	商 店 街 名	会 長 名	所 在 地
1	京 華 通 り 商 店 会	矢 代 勉	白 山 5 - 2 - 7
2	地 蔵 通 り 商 店 街 振 興 組 合	野 村 幸 枝	関 口 1 - 2 - 7
3	千 駄 木 二 丁 目 商 店 街 振 興 組 合	和 田 信 貴	千 駄 木 2 - 31 - 3 - 206
4	エ ン マ 商 盛 会	落 合 實	小石川 2 - 25 - 18
5	八 重 垣 謝 恩 会	中 村 哲 也	根 津 1 - 16 - 8
6	よ み せ 通 り 商 栄 会	下 田 和 明	台 東 区 谷 中 3 - 14 - 8

# 最高裁判所裁判官国民審査

告示日	1月27日	(火)
投票日	2月8日	(日)
開票日	2月8日	(日)

[最高裁判所裁判官国民審査における投票用紙の色＝うぐいす色]

# I 審査に付された裁判官

## 1 裁判官の氏名等

告示の 順 序	氏 名	生 年 月 日	最高裁判所裁判官に 任命された年月日
1	たかす じゅんいち 高須 順一	昭和34年10月9日	令和7年3月27日
2	おきの まさみ 沖野 眞巳	昭和39年1月12日	令和7年7月24日

## 2 裁判官の氏名等掲示

<p>令和7年7月24日</p>	<p>令和7年3月27日</p>	<p>最高裁判所の裁判官に 任命された年月日</p>	<p>最高裁判所裁判官国民審査に付される 裁判官の氏名等掲示</p> <p>文京区 選挙管理委員会</p>
<p>沖<sup>おき</sup> 野<sup>の</sup> 眞<sup>まさ</sup> 巳<sup>み</sup></p>	<p>高<sup>たか</sup> 須<sup>す</sup> 順<sup>じゅん</sup> 一<sup>いち</sup></p>	<p>氏<sup>し</sup>          名<sup>めい</sup></p>	

裁判官の氏名等掲示は各投票区投票所施設付近に設置のポスター掲示場に掲示した。

(衆議院議員選挙ポスター掲示場設置場所一覧の掲示場番号に丸数字で表示)

## 3 審査公報

衆議院議員選挙の項 (59 頁) 参照

## Ⅱ 投 票

### 1 投票管理者・投票立会人・投票事務従事者数

衆議院議員選挙の項(24頁)参照

### 2 投票区別当日有権者数・投票者数・投票率

投票区	投票所	当日有権者数			投票者数			棄権者数			投票率(%)			順位	前回投票率(%)		
		計	男	女	計	男	女	計	男	女	平均	男	女		平均	男	女
	総計(平均)	187,457	87,784	99,673	125,198	59,524	65,674	62,259	28,260	33,999	66.79	67.81	65.89		64.21	64.84	63.66
1	柳町小学校	11,486	5,265	6,221	7,805	3,643	4,162	3,681	1,622	2,059	67.95	69.19	66.90	11	67.07	68.38	65.97
2	金富小学校	9,460	4,509	4,951	6,102	2,921	3,181	3,358	1,588	1,770	64.50	64.78	64.25	23	62.55	62.84	62.28
3	文京総合福祉センター	9,201	4,327	4,874	6,065	2,934	3,131	3,136	1,393	1,743	65.92	67.81	64.24	19	62.54	63.18	61.96
4	関口台町小学校	5,780	2,639	3,141	3,949	1,806	2,143	1,831	833	998	68.32	68.44	68.23	7	63.43	63.59	63.30
5	目白台交流館	4,187	1,920	2,267	2,801	1,331	1,470	1,386	589	797	66.90	69.32	64.84	13	66.26	67.56	65.13
6	文京スポーツセンター	7,499	3,260	4,239	4,988	2,213	2,775	2,511	1,047	1,464	66.52	67.88	65.46	14	62.79	63.82	62.00
7	アカデミー茗台	8,987	4,040	4,947	6,173	2,814	3,359	2,814	1,226	1,588	68.69	69.65	67.90	6	65.57	66.70	64.64
8	指ヶ谷小学校	8,468	3,989	4,479	5,493	2,638	2,855	2,975	1,351	1,624	64.87	66.13	63.74	22	64.25	65.33	63.28
9	明化幼稚園	8,831	4,100	4,731	6,025	2,810	3,215	2,806	1,290	1,516	68.23	68.54	67.96	9	64.26	64.43	64.11
10	林町小学校	8,999	4,249	4,750	6,234	2,979	3,255	2,765	1,270	1,495	69.27	70.11	68.53	3	65.81	66.11	65.55
11	大塚小学校	6,644	3,062	3,582	4,350	2,037	2,313	2,294	1,025	1,269	65.47	66.53	64.57	21	61.58	62.73	60.60
12	アカデミー音羽	3,264	1,433	1,831	2,219	996	1,223	1,045	437	608	67.98	69.50	66.79	10	64.37	64.94	63.92
13	湯島小学校	11,925	5,919	6,006	7,540	3,810	3,730	4,385	2,109	2,276	63.23	64.37	62.10	25	60.13	60.43	59.83
14	元町ウェルネスパーク西館	6,522	3,100	3,422	4,298	2,058	2,240	2,224	1,042	1,182	65.90	66.39	65.46	20	64.87	64.66	65.06
15	本郷小学校	8,049	3,759	4,290	5,337	2,584	2,753	2,712	1,175	1,537	66.31	68.74	64.17	16	64.37	65.84	63.08
16	誠之小学校	4,771	2,305	2,466	3,150	1,533	1,617	1,621	772	849	66.02	66.51	65.57	17	64.29	65.37	63.31
17	第六中学校	5,241	2,521	2,720	3,460	1,710	1,750	1,781	811	970	66.02	67.83	64.34	17	64.44	66.59	62.47
18	不忍通りふれあい館	7,064	3,290	3,774	4,951	2,331	2,620	2,113	959	1,154	70.09	70.85	69.42	1	68.91	68.50	69.27
19	汐見小学校	7,938	3,671	4,267	5,516	2,586	2,930	2,422	1,085	1,337	69.49	70.44	68.67	2	66.01	66.47	65.61
20	駒本小学校	7,519	3,536	3,983	5,172	2,463	2,709	2,347	1,073	1,274	68.79	69.65	68.01	5	67.02	67.53	66.57
21	千駄木小学校	9,514	4,610	4,904	6,563	3,220	3,343	2,951	1,390	1,561	68.98	69.85	68.17	4	65.72	65.94	65.53
22	文京区勤労福祉会館	5,638	2,637	3,001	3,773	1,769	2,004	1,865	868	997	66.92	67.08	66.78	12	63.66	64.03	63.34
23	昭和小学校	6,678	3,035	3,643	4,560	2,111	2,449	2,118	924	1,194	68.28	69.56	67.22	8	65.07	66.03	64.26
24	駕籠町小学校	5,305	2,457	2,848	3,526	1,659	1,867	1,779	798	981	66.47	67.52	65.55	15	63.17	64.41	62.08
25	肥後細川庭園松聲閣集会所	2,409	1,157	1,252	1,472	736	736	937	421	516	61.10	63.61	58.79	26	62.14	63.56	60.81
26	大塚保育園	5,184	2,579	2,605	3,340	1,665	1,675	1,844	914	930	64.43	64.56	64.30	24	62.09	61.08	63.07
指定	在外投票	894	415	479	336	167	169	558	248	310	37.58	40.24	35.28		28.68	30.57	26.95

### 3 期日前・不在者投票

#### (1) 不在者投票用紙等の請求・交付及び投票者数

区 分 種 別	投票用紙等の請求					交 付				投 票			投票しなかつたもの
	合 計	直 接		郵 送	電 子	計	直 接	郵 送	交付を拒絶したもの	計	投票したもの	指定施設・指定船舶で投票した船員・南極調査隊員	
		本 人	代 理 人										
法第49条第1項該当者	745	9	102	426	208	745	23	722	0	654	654		91
法第49条第2項該当者	158	0	0	158		158	0	158	0	150	150		8
法第49条第3項該当者	8	0	0	8		8	0	8	0	8	8		0
法第49条第4項該当者	0	0	0	0		0	0	0	0	0	0		0
法第49条第7項該当者	0	0	0			0	0		0	0		0	0
法第49条第9項該当者	0	0	0			0	0		0	0		0	0
合 計	911	9	102	592	208	911	23	888	0	812	812		99

#### (2) 投票区別期日前・不在者投票者数

投票所	計	男	女	投票所	計	男	女	投票所	計	男	女
第1投票所	3,782	1,651	2,131	第10投票所	2,993	1,305	1,688	第19投票所	2,462	1,069	1,393
第2投票所	2,461	1,053	1,408	第11投票所	1,338	576	762	第20投票所	1,634	718	916
第3投票所	2,480	1,135	1,345	第12投票所	915	386	529	第21投票所	2,775	1,257	1,518
第4投票所	2,296	976	1,320	第13投票所	1,803	855	948	第22投票所	815	342	473
第5投票所	900	418	482	第14投票所	1,738	777	961	第23投票所	995	420	575
第6投票所	1,585	656	929	第15投票所	2,116	948	1,168	第24投票所	1,098	476	622
第7投票所	1,857	777	1,080	第16投票所	1,144	489	655	第25投票所	418	202	216
第8投票所	2,184	959	1,225	第17投票所	991	440	551	第26投票所	904	419	485
第9投票所	2,691	1,174	1,517	第18投票所	1,109	520	589	合 計	45,484	19,998	25,486

※期日前投票者数には在外投票者数を含まない

#### (3) 日別期日前・不在者投票者数

種別	月日	2.1 (日)	2.2 (月)	2.3 (火)	2.4 (水)	2.5 (木)	2.6 (金)	2.7 (土)	2.8 (日)	合 計
ギャラリーシビック		1,645	1,353	1,825	3,479	4,672	5,159	6,600		24,733
地域活動センター等		1,039	538	1,016	2,115	3,617	4,702	6,912		19,939
内 訳	大 原	297	144	305	682	1,095	1,434	2,171		6,128
	音 羽	399	177	318	733	1,184	1,563	2,389		6,763
	汐 見	343	217	393	700	1,338	1,705	2,352		7,048
郵 送		1	31	49	91	178	220	128	114	812
合 計		2,685	1,922	2,890	5,685	8,467	10,081	13,640	114	45,484
累 計		2,685	4,607	7,497	13,182	21,649	31,730	45,370	45,484	——

※期日前投票者数には在外投票者数を含まない

#### (4) 管理者別不在者投票者数

総 数	当区の選管委員長	勤務先又は旅行先等の区市町村選管委員長	病院長・老人ホーム等の長又は療養所長	身体障害者援護施設の長又は保護施設等の長	刑事施設長の	船長	南極地域調査組織の長	特定国外派遣組織の長	郵便による不在者投票
812	1	243	393	15	2	0	0	0	158

## 4 在外投票

(1) 投票日現在在外選挙人名簿登録者数

衆議院議員選挙の項（37頁）参照

(2) 投票日現在在外選挙人名簿居住国別登録者数

衆議院議員選挙の項（37頁）参照

(3) 在外投票方式別男女別投票者数

種別 性別	計	男	女
在外公館投票	321	159	162
郵便等投票	0	0	0
帰国投票	15	8	7
合計	336	167	169

(4) 在外投票用紙等の請求・交付及び投票者数

区分	投票用紙の請求			交 付				投 票		
	直接	郵送	計	直接	郵送	交付を拒絶した もの	計	投票した もの	返還された もの	投票をしな かったもの
在外公館投票	/	/	/	/	/	/	/	321	/	/
郵便等投票	/	2	2	/	2	0	2	0	0	0
帰国投票	登 録 地	当日投票	6	6	6	0	6	6	/	0
		期日前投票	9	9	9	0	9	9	/	0
		不在者投票	0	0	0	0	0	0	/	0
		登録地以外 不在者投票	0	0	0	0	0	0	0	0
合計	15	2	17	15	2	0	17	336	0	0

## 5 代理投票

総 数	内 訳				
	投票所における 代理投票	期日前投票所 における 代理投票	選挙人の属する 区市町村選管委員 長に対してなした 不在者投票の 代理投票	指定病院等 における 不在者投票の 代理投票	在外公館に おける 在外投票の 代理投票
119	22	48	0	49	0

## 6 点字投票

総 数	内 訳	
	投票所における点字投票	期日前投票における点字投票
23	9	14

### Ⅲ 開 票

#### 1 開票管理者・開票立会人及び開票事務等従事者数

衆議院議員選挙の項（40頁）参照

#### 2 投票の内訳

投票者数	投票総数	有効投票	無効投票	不足票	無効率	不受理票
125,198 (内点字23)	125,115 (内点字23)	124,047 (内点字23)	1,068 (内点字0)	83 (内点字0)	0.85%	0

#### 3 無効投票の内訳

無 効 事 由		投票数	比率%
記号 投票	所定の用紙を用いないもの	0	0.00
	×以外の記号を記載したもの	1,068	100.00
点字 投票	所定の用紙を用いないもの	0	0.00
	審査に付される裁判官氏名のほか、他事を記載したもの	0	0.00
	審査に付される裁判官氏名以外の事項のみ記載したもの	0	0.00
	審査に付される裁判官の何人を記載したか確認し難いもの	0	0.00
総 数		1,068	100.00

#### 4 各裁判官に対する投票数

裁判官氏名	文 京 区			全 国		
	罷免を可とする投票	罷免を不可とする投票	記 載 無 効	罷 免 を 可 と 罷 免 を 不 可 と する 投 票	罷 免 を 不 可 と する 投 票	記 載 無 効
高須 順一	21,948	102,099	0	7,664,301	46,489,132	319
沖野 眞巳	22,041	102,006	0	7,436,291	46,717,272	189

(注) 罷免を可とされる場合は、選挙人名簿登録者総数(103,211,200)の100分の1(1,032,112)以上で罷免を不可とする投票の数より多い場合である。(最高裁判所裁判官国民審査法第32条)

#### 5 開票所要時間

開 票 開 始	開票点検台 作業終了時刻	疑 問 投 票 処理終了時間	裁 判 官 別 集計終了時間	開 票 事 務 終了時間
20:45	22:54	0:32	0:50	0:50

#### 6 開票所の投票付票等一覧及び平面図

衆議院議員選挙の項（48及び49頁）参照

# 参 考 资 料

# 1 投票用紙

## (1) 小選挙区選出議員選挙

候補者氏名
SAMPLE

第五十一回 衆議院  
**小選挙区**選出議員選挙投票

○注 意

一 候補者の氏名は、欄内に一人書くこと。

二 候補者でない者の氏名は、書かないこと。

選挙管理委員会

## (2) 比例代表選出議員選挙

政党その他の 政治団体の 名称又は略称
SAMPLE

第五十一回 衆議院  
**比例代表**選出議員選挙投票

○注 意

一 政党その他の政治団体の名称又は略称は、欄内に一つ書くこと。

選挙管理委員会

(3) 最高裁判所裁判官国民審査投票

<b>SAMPLE</b>		×を書く欄	<p style="text-align: center;">最高裁判所裁判官国民審査投票</p> <p>注意                  一 やめさせた方がよいと思う裁判官については、その氏名の上の欄に×を書くこと。                  二 やめさせなくてよいと思う裁判官については、何も書かないこと。</p> <p style="text-align: right;"><b>SAMPLE</b></p>
沖野眞巳	高須順一	裁判官の氏名	

## 2 選挙のお知らせ（投票所入場整理券）

### (1) 衆議院議員選挙

<b>選挙のお知らせ</b>					
<b>衆議院議員選挙</b> 令和 <b>8</b> 年 <b>2</b> 月 <b>8</b> 日(日) 最高裁判所裁判官国民審査 投票時間:午前7時から午後8時まで					
あなたの投票日当日(2月8日)の投票場所は以下のとおりです。					
※駐車場はありません。					
ご自身の投票所を必ず確認して下さい					
投票区	簿冊	ページ	番号	受付	用紙交付

#### 1 投票日当日に投票をする方

ご自分の名前が表面に書いてあることを確認し、この「選挙のお知らせ」をお持ちのうえ、表面に記載の投票所へお越しください。

なお、右の欄を記入する必要はありません。

#### 2 期日前投票をする方

この「選挙のお知らせ」の右の欄（太枠のみ）を記入し、期日前投票所へお越しください。

また、期日前投票所の日時及び場所については同封のチラシをご覧ください。

※ 期日前投票所によって開設期間が異なりますので、ご注意ください。

※ この用紙を切らずにこのままお持ち下さい。

#### 文京区選挙管理委員会

〒112-8555 文京区春日1-16-21  
文京シビックセンター  
電話：03-5803-1287



#### 期日前投票宣誓書兼請求書

私は、第51回衆議院議員総選挙及び第27回最高裁判所裁判官国民審査の当日、下記の事由に該当する見込みです。以上真実であることを誓い、投票用紙等の請求をします。

令和 8 年	月	日	生 年 月 日		
ふりがな				明 大	年 月 日
氏 名				昭 平	年 月 日
住 所	文京区				
投票日当日に行けない事由	仕事・冠婚葬祭等、用事・旅行等、病気・入院等、転出・天災等				

事務処理欄 (こちらは記入不要です)	受付	用紙交付	点字投票	代理投票	代理投票補助者

# 選挙



郵便区内特別

## 選挙のお知らせ 在中

第51回  
**衆議院議員選挙**  
第27回最高裁判所裁判官国民審査  
文京区選挙管理委員会

世帯全員分の選挙のお知らせが入っています。必ず開封してご自分の選挙のお知らせを確認してください。選挙のお知らせはご本人以外が使用することはできません。

3 選挙（審査）公報

(1) 衆議院(小選挙区選出)議員選挙

(1) 令和8年2月8日執行

衆議院(小選挙区選出)議員選挙公報(東京都第10区)

東京都選挙管理委員会



ひとりひとりが日本

今、我が国は危機的な状況に直面しています。30年に渡る景気低迷。苦しむ一方の国民生活。世界では紛争が続き、食料自給率の低下、エネルギー問題、少子化や移民問題など、国の存続に関わる課題は一つ一つ積み重なり、明るい未来が見えない社会情勢の中で、子供たちは受験競争にも巻き込まれ、家庭内や学校という日本人らしいアイデンティティは破壊されていっています。この状況を解決するには、日本人のひとりひとりが立ち上がるしかありません。政治家やテレビや新聞に任せるとはなりません。ひとりひとりが日本そのものであると自覚し、考え行動する時が来たのです。「ひとりひとりが日本」未来を変えるのはあなたと私たち。日本はまだ間に合う。

“3つの柱と9の政策”

1 日本人を豊かにする

～経済・産業・移民～

1 “集めて配る”より、まず減税
減税と社会保障の削減は、手っ取り早い。明るい未来が見えない社会情勢の中で、子供たちは受験競争にも巻き込まれ、家庭内や学校という日本人らしいアイデンティティは破壊されていっています。この状況を解決するには、日本人のひとりひとりが立ち上がるしかありません。政治家やテレビや新聞に任せるとはなりません。ひとりひとりが日本そのものであると自覚し、考え行動する時が来たのです。「ひとりひとりが日本」未来を変えるのはあなたと私たち。日本はまだ間に合う。

2 日本人を守り抜く

～食と健康・一次産業・エネルギー～

4 食は人の天なり
食を守ることは国民の安全保障そのものです。食の安全を向上させ、食料自給率を高め、国民が安心して食生活を送れるよう体制を整えます。

3 日本人を育てる

～教育・つくり・国家観～

7 子ども一人につき月10万円
0～15歳の子ども一人につき月10万円の教育給付金を支給し、若者が子供を育てたいと思える環境をつくります。

比例は参政党
とお書きください。



安しん田
参政党公認

参政党の政策は
こちらの特設サイトから！
安田しん(55歳) プロフィール
1970年生まれ。東京都豊島区で育つ。高校小学校、宇川中学校、東京農業大学第一高校、東京農業大学農学部農学科を卒業。多くの企業にてコーポレートフィナンサーを中心に、M&Aや上場対応に従事しCFO等を歴任。現在はカブコム証券(元カブコム証券)の代表取締役として、日本の未来を担うべく、現在2児の父として子育て中。音楽、スポーツ、読書が趣味。

2 日本はまだ間に合う“NO!移民国家”

労働力不足の解決。安易な移民依存を容れず、適度な人口計画を立て、外国人労働者の受け入れと外国人の土地取得を制限します。

5 エネルギーと資源確保が生命線

諸外国も問題している脱炭素政策を再構築します。再生エネルギーを促進し、安全で安定したエネルギーを国産で確保します。

8 受験競争からの解放

国家債権の教育から脱却し、ひとりひとりの個性、強みを生かすに評価される教育へと転換します。健全な人格を育てます。

9 日本はみんなの家

日本の国力が衰える中で、国際情勢も緊迫してきました。「ひとりひとりが日本」という意識を醸成し、日本の豊かさと平和を守ります。

暮らしに希望 取り戻す闘い

1 消費減税・賃上げを実現!

物価高騰対策として、飲食料品の消費税をゼロにします。また、国による賃上げ支援策を抜本的に強化することで、企業等による賃上げを加速します!

3 年金生活者支援を!

物価高騰は年金生活者の暮らしにも深刻な影響を与えています。年金生活者支援給付金制度の拡充や公営住宅等の充実を実現します!

5 国民目線の外国人政策を!

外国人が急増し社会が大きく変化する中、様々な課題が生じ、国民生活にも影響が及んでいます。日本の将来を担った格別を行い、外国人政策をGrandデザインを描いていきます!

2 育児負担を軽減!

都市部では教育費用が膨らみ、子育て世帯の暮らしを思えば入形で追い付いていません。塾や習い事などにかかる費用への公的支援を拡充し、安心して子育てできる環境を整えます!

4 豊かに暮らせる経済を!

産業の付加価値化、時代に即した産業・業種へのソフト、外需獲得、業務効率化、人材育成、成長産業の創出などを通じ、経済成長を実現します!

6 覇権主義への対策を!

覇権主義国家による政治・軍事・社会・経済各面の攻撃から我が国を守るため、軍事以外の面も含めあらゆる事態への対応力の構築と抑止力の向上を急ぎます!

内閣府副大臣
直近の実績
1 「認知症基本法」制定
2 「こども基本法」制定



鈴木 隼人
自民党公認

各SNSはこちら
公式LINE 公式X 公式YouTube 公式Facebook 公式Instagram
筑波大学附属駒場高校卒業 / 東京大学卒業 / 経済産業省出身 / 48歳 / 3児の父

<重点政策 本質を見極め 本質に挑む>

①財政再建

●各種「一律無償化」の段階的廃止
払える人は払う。お金やサービスは、空から降ってこない。誰かの税・保険料・利用料は、誰かの給料。

②国民所得向上

●大企業系列の建設的解体で、産業活性化
中小企業を 安心→慢心→思惑停止→依存→主従関係 の負の連鎖から、自立自立→新規開拓へと意識転換を促す。主体的な機嫌の連携を促し共通の開発・生産設備には国も積極投資する。

③医療・社会保障改革

●予防医療強化で介護・病気を未然防止
家庭内制度で、長期一貫的に健康管理。健康維持こそ手厚い医療報酬を付与。食・運動・睡眠の改善に、国が関連企業を巻き込み積極関与し、少しの意識で避けられる病気・要介護を防ぐ。

④外交・防衛再構築

●国家防衛の段階的自立化
在日米軍を順次自衛隊に転換。国家防衛を他国依存状態から国家の自主自立へと不能。

●税・保険料は、該当者全員で応分負担
所得税は年取1円から、社会保険料は個人単位で応分負担とし、立場に関わらず公平に負担する。通勤時の道路や医療サービスは、誰もが受益者。負担する人が減れば、どこかに必ず歪が生じる。

●低収益企業の再編で、低賃金・低年金の壁を断つ
個人の保護を整備した上で企業の新規開拓を促す。改善の見込みが低い、低賃金の常態化・将来の低年金者を生む状態を、市場任せで放置しない。

●保険料率・医療費自己負担率の傾斜設定
乗用車とスポーツカーでは自動車保険料率が異なるように、マイナカードで喫煙・飲酒量・健診判定等を把握し差を付ける。若年層の軽微な病気治療は自己負担率を高くする等、メリハリを付け、個々の健康管理意識を高める。

●信頼こそが最強の防衛・外交力
在日米軍を順次自衛隊に転換。国家防衛を他国依存状態から国家の自主自立へと不能。

●国の借金削減こそが、最強の対策(経済・少子化等)!!
借金の主因である右記③の改革に加えて、富裕層に年金給付の一部併進と、同額の相続税控除加算を提案。年金支出削減による、新規借金減→利息払い費減→元本返済額増の効果を、攻めの返済計画を立案。国民は、巨額債務(約1200兆円)を知っており、漠然とした将来不安・停滞感、家計の過剰防衛の根はそこ。意識・行動の好転には、借金返済の道筋明示が必須。

●収益分布可視化で、収益の適正分配と技術革新促進
不動産業界では、企画・販売企業に偏っていた収益が、近年、建設・保守業にも適正分配され始めた。これを企業界に広げる為、業界別開示会議を推進。収益分配が、いびつな業界は多く、改善に積極関与。適正な利益分配が企業・人の改善意欲を高め、次の技術革新を育む。 法制面でも柔軟に支援する。

●先進・高額医療への対応
民間医療保険加入を一部義務化する等時代即した保障体系を再構築。併せて、高度・高額医療施設集約や研究投資を通じて、合理性を高める。医療の進歩をフルに享受する為には財務面の持続可能性が不可欠。

●信頼こそが最強の防衛・外交力
在日米軍を順次自衛隊に転換。国家防衛を他国依存状態から国家の自主自立へと不能。

●原材料の自給率向上で物産安定化
少々強引だが、限定的に国内全業者者に役割付与。日本の厚み産業基盤の英知を結集して、全ての土台となる、原材料生産(産業・食料)の国内基盤を5年程度で再構築する。

●収益分布可視化で、収益の適正分配と技術革新促進
不動産業界では、企画・販売企業に偏っていた収益が、近年、建設・保守業にも適正分配され始めた。これを企業界に広げる為、業界別開示会議を推進。収益分配が、いびつな業界は多く、改善に積極関与。適正な利益分配が企業・人の改善意欲を高め、次の技術革新を育む。 法制面でも柔軟に支援する。

●先進・高額医療への対応
民間医療保険加入を一部義務化する等時代即した保障体系を再構築。併せて、高度・高額医療施設集約や研究投資を通じて、合理性を高める。医療の進歩をフルに享受する為には財務面の持続可能性が不可欠。

●信頼こそが最強の防衛・外交力
在日米軍を順次自衛隊に転換。国家防衛を他国依存状態から国家の自主自立へと不能。

●国の借金削減こそが、最強の対策(経済・少子化等)!!
借金の主因である右記③の改革に加えて、富裕層に年金給付の一部併進と、同額の相続税控除加算を提案。年金支出削減による、新規借金減→利息払い費減→元本返済額増の効果を、攻めの返済計画を立案。国民は、巨額債務(約1200兆円)を知っており、漠然とした将来不安・停滞感、家計の過剰防衛の根はそこ。意識・行動の好転には、借金返済の道筋明示が必須。

●収益分布可視化で、収益の適正分配と技術革新促進
不動産業界では、企画・販売企業に偏っていた収益が、近年、建設・保守業にも適正分配され始めた。これを企業界に広げる為、業界別開示会議を推進。収益分配が、いびつな業界は多く、改善に積極関与。適正な利益分配が企業・人の改善意欲を高め、次の技術革新を育む。 法制面でも柔軟に支援する。

●先進・高額医療への対応
民間医療保険加入を一部義務化する等時代即した保障体系を再構築。併せて、高度・高額医療施設集約や研究投資を通じて、合理性を高める。医療の進歩をフルに享受する為には財務面の持続可能性が不可欠。

●信頼こそが最強の防衛・外交力
在日米軍を順次自衛隊に転換。国家防衛を他国依存状態から国家の自主自立へと不能。

●国の借金削減こそが、最強の対策(経済・少子化等)!!
借金の主因である右記③の改革に加えて、富裕層に年金給付の一部併進と、同額の相続税控除加算を提案。年金支出削減による、新規借金減→利息払い費減→元本返済額増の効果を、攻めの返済計画を立案。国民は、巨額債務(約1200兆円)を知っており、漠然とした将来不安・停滞感、家計の過剰防衛の根はそこ。意識・行動の好転には、借金返済の道筋明示が必須。

●収益分布可視化で、収益の適正分配と技術革新促進
不動産業界では、企画・販売企業に偏っていた収益が、近年、建設・保守業にも適正分配され始めた。これを企業界に広げる為、業界別開示会議を推進。収益分配が、いびつな業界は多く、改善に積極関与。適正な利益分配が企業・人の改善意欲を高め、次の技術革新を育む。 法制面でも柔軟に支援する。

●先進・高額医療への対応
民間医療保険加入を一部義務化する等時代即した保障体系を再構築。併せて、高度・高額医療施設集約や研究投資を通じて、合理性を高める。医療の進歩をフルに享受する為には財務面の持続可能性が不可欠。

●信頼こそが最強の防衛・外交力
在日米軍を順次自衛隊に転換。国家防衛を他国依存状態から国家の自主自立へと不能。

●国の借金削減こそが、最強の対策(経済・少子化等)!!
借金の主因である右記③の改革に加えて、富裕層に年金給付の一部併進と、同額の相続税控除加算を提案。年金支出削減による、新規借金減→利息払い費減→元本返済額増の効果を、攻めの返済計画を立案。国民は、巨額債務(約1200兆円)を知っており、漠然とした将来不安・停滞感、家計の過剰防衛の根はそこ。意識・行動の好転には、借金返済の道筋明示が必須。

●収益分布可視化で、収益の適正分配と技術革新促進
不動産業界では、企画・販売企業に偏っていた収益が、近年、建設・保守業にも適正分配され始めた。これを企業界に広げる為、業界別開示会議を推進。収益分配が、いびつな業界は多く、改善に積極関与。適正な利益分配が企業・人の改善意欲を高め、次の技術革新を育む。 法制面でも柔軟に支援する。

●先進・高額医療への対応
民間医療保険加入を一部義務化する等時代即した保障体系を再構築。併せて、高度・高額医療施設集約や研究投資を通じて、合理性を高める。医療の進歩をフルに享受する為には財務面の持続可能性が不可欠。

●信頼こそが最強の防衛・外交力
在日米軍を順次自衛隊に転換。国家防衛を他国依存状態から国家の自主自立へと不能。

●国の借金削減こそが、最強の対策(経済・少子化等)!!
借金の主因である右記③の改革に加えて、富裕層に年金給付の一部併進と、同額の相続税控除加算を提案。年金支出削減による、新規借金減→利息払い費減→元本返済額増の効果を、攻めの返済計画を立案。国民は、巨額債務(約1200兆円)を知っており、漠然とした将来不安・停滞感、家計の過剰防衛の根はそこ。意識・行動の好転には、借金返済の道筋明示が必須。

●収益分布可視化で、収益の適正分配と技術革新促進
不動産業界では、企画・販売企業に偏っていた収益が、近年、建設・保守業にも適正分配され始めた。これを企業界に広げる為、業界別開示会議を推進。収益分配が、いびつな業界は多く、改善に積極関与。適正な利益分配が企業・人の改善意欲を高め、次の技術革新を育む。 法制面でも柔軟に支援する。

●先進・高額医療への対応
民間医療保険加入を一部義務化する等時代即した保障体系を再構築。併せて、高度・高額医療施設集約や研究投資を通じて、合理性を高める。医療の進歩をフルに享受する為には財務面の持続可能性が不可欠。

●信頼こそが最強の防衛・外交力
在日米軍を順次自衛隊に転換。国家防衛を他国依存状態から国家の自主自立へと不能。



小山 徹
50歳

(この選挙公報は、公職選挙法(昭和25年法律第100号)第169条第3項の規定により、候補者から提出された原稿をそのまま製版の上掲載したものです。)

投票日 2月8日(日) 午前7時から午後8時まで

急な総選挙の実施により、投票所入場券の発送の遅れが見込まれています。仕事やレジャーなどで投票日に行けない方は、期日前投票ができます。

- ・期日前投票期間 1月28日(水)～2月7日(土) 午前8時30分から午後8時まで
・期日前投票所 お住まいの区・市役所、町・村役場やその出張所など
※最高裁判所裁判官国民審査は2月1日(日)からです。
(期日前投票ができる日時は期日前投票所によって異なります。詳しくは区市町村選挙管理委員会のお知らせ等でご確認ください。)

東京都第10区に属する区域

- 文京区の全域
○豊島区の全域

# 衆議院(小選挙区選出)議員選挙公報(東京都第10区)

東京都選挙管理委員会

## 変わらぬ想いで、変えてゆく

### 住宅

家賃高騰と情報不透明さを解消し、住み続けられる街へ

- ①不動産取得手続きを一本化し、国籍・利用実態を把握します。
- ②家賃負担率が高い世帯に、家賃補助+税額控除で支援します。
- ③公的住宅を活用し、若者・共働き世帯向け住まいを確保します。

### 外交

強がらない・孤立しない・依存しない

- ①日米同盟を軸に、QUAD・政州・ASEAN・中国と多層的な外交を行います。
- ②力ではなく「法の支配」による国際秩序を重視します。
- ③外交の信頼で、平和と為替・物価などを守ります。

### 教育

教育は家庭の自己責任ではなく、社会の投資です。

- ①教育無償化一辺倒ではなく、公教育の強化と充実。さらには見えない教育費(端末・部活動・教材・修学旅行など)への補助を行い、教育費を総合的にサポートしていきます。
- ②奨学金返済負担の軽減、大学・研究基盤の立て直しで国際競争力をアップし、継続的な賃上げの原資をつくります。

### 社会保障

暮らしを守る経済。結果を出す外交。総動員してあなたを守り抜く。高すぎる物価、上がらない賃金。賃金が物価の上昇を上回る状況を確実に作り出すため、所得を削る3大固定費「家賃」「教育費」「社会保険料」の圧縮に挑みます。

- 制度を根本的に再設計。
- 社会保険料の段差(壁・崖)をなくし、働いた分だけ手取りが増える仕組み(就業調整の解消)が必要です。所得や資産に応じた世代で分断しない制度の再設計に挑みます。
- ①出産・育児・介護による就労中断時の補償強化
- ②高齢者の貧困リスクをなくす、最低保証機能の強化

「これだけ多くの社会保険料を払って、いつ、何から守られるのか」わかりやすくします。



企業や団体からの政治献金が政策をゆがめる原因とようすけは考えています。このため、ようすけは

**企業・団体献金を一切受け取りません**

#### プロフィール

1975年豊島区生まれ コロンビア大院/ロンドン大院(LSE)/立教大卒 レスリング部主将 元NHK記者 衆議院2期 外務委員会次席理事 など歴任 全力で走り続ける身長190cm



鈴木  
ようすけ  
中道改革連合公認

## 国民民主党

Democratic Party For the People

## 梶原みずほ

プロフィール

豊島区、文京区にお住まいのみなさま、初めまして! 梶原みずほです。私は文京区で子育てをしながら、朝日新聞記者、テレビ朝日「報道ステーション」のコメンテーター、国際政治学者として、多くの国を訪ねて人々の営み取材し、また、日米同盟の最前線であるハワイで安全保障の研究をし、発信してきました。

そんな私がなぜ、国政を目指すのか。政治とは過去から現在、そして未来へと世代を超えてバトンをつなぐ共同作業です。世界のダイナミズムが大きく変わるうとしている今、場当たり的で近視眼的な政治をやめ、ニッポンの「百年の計」をしっかり描く。若者も、現役世代も、ご高齢の方も、みんな一緒に素晴らしい国づくりをしようではありませんか。みなさま、どうぞよろしくお願い致します。



梶原  
みずほ  
国民民主党公認

- 1972年生まれ。文京区育ち。文京区で子育て
- 文京区立第十中学校を経て立教英学院で寮生活
- カタルの高校を経てフロリダ大学政治学部卒業
- 元テレビ朝日「報道ステーション」コメンテーター
- 朝日新聞で政治記者や編集委員を歴任
- 慶應義塾大学大学院政策・メディア研究科後期博士課程修了。博士(政策・メディア)。
- 著書に「アメリカ太平洋軍」(講談社)。専門は日米同盟と海洋安全保障
- アメリカ・ハワイにあるアジア太平洋安全保障研究センター元客員研究員
- 元跡見学園女子大学兼任教員
- 慶應義塾大学SFC研究所上席所員/拓殖大学海外事情研究所客員研究員

私も応援します  
玉木雄一郎 

- ①しっかりと海を守り、国土を守り、国民の命を守る
- ②備えは最大の抑止。技術研究開発を加速させ、防衛力を高めていく
- ③外国人との共生は国家の責任。自治体まかせにせず、教育や地域社会への負担を減らす

(この選挙公報は、公職選挙法(昭和25年法律第100号)第169条第3項の規定により、候補者から提出された原稿をそのまま製版の上掲載したものです。)

## 投票日 2月8日(日) 午前7時から午後8時まで

急な総選挙の実施により、投票所入場券の発送の遅れが見込まれています。  
なお、投票所入場券がなくても、選挙人名簿に登録されている本人であることが確認できれば、投票が可能です。

仕事やレジャーなどで投票日に行けない方は、期日前投票ができます。

- 期日前投票期間 1月28日(水)~2月7日(土) 午前8時30分から午後8時まで
- 期日前投票所 お住まいの区・市役所、町・村役場やその出張所など

※最高裁判所裁判官国民審査は2月1日(日)からです。

(期日前投票ができる日時は期日前投票所によって異なります。詳しくは区市町村選挙管理委員会のお知らせ等でご確認ください。)

## 東京都第10区に属する区域

- ◎文京区の全域
- ◎豊島区の全域

### 投票方法

「小選挙区選出議員選挙」と「比例代表選出議員選挙」があります。

- ◇小選挙区選出議員選挙 → 「候補者氏名」を記載
- ◇比例代表選出議員選挙 → 「政党等の名称」を記載

(2) 衆議院(比例代表選出)議員選挙

(1) 令和8年2月8日執行

# 衆議院(比例代表選出)議員選挙選挙公報

東京都選挙管理委員会

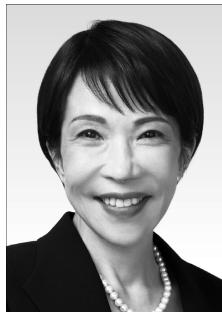

## 日本列島を、 強く豊かに。

## 比例代表は 自民党

www.jimin.jp

### 壁を超える。国民の皆さんとともに。

- 強い経済で、笑顔あふれる暮らしを創ります。
- 地方を日本経済のエンジンにしていきます。
- わが国を守る責任。そして、世界の中心に立つ日本外交を取り戻します。
- すべての世代の安心と、未来に希望を抱ける社会をつくっていきます。
- 時代にふさわしい新しい憲法を実現します。

東京ブロック比例代表名簿登載者 ※50音順

田中 昌史	たなか まさし	元参議院議員
辻 由布子	つじ ゆうこ	元内閣府職員
森原 紀代子	もりはら きよこ	元総務省職員

## 比例代表は自民党(自由民主党)とお書きください。

## 小選挙区は、自民党の候補者名をお書きください。

千代田区・新宿区 1区  山田 みき	中央区・台東区 2区  辻 清人	品川区・島しょ 3区  石原 ひろたか	大田区(東) 4区  平 将明	世田谷区(東) 5区  若宮 けんじ	世田谷区(西) 6区  あぜもとしょうご	港区・渋谷区 7区  丸川 珠代	杉並区(西) 8区  門 ひろこ	練馬区(西) 9区  すがわらしゅいち	文京区・豊島区 10区  鈴木 隼人
板橋区(南) 11区  下村 博文	北区・板橋区(北) 12区  高木 けい	足立区(東) 13区  土田 しん	墨田区・江戸川区(北) 14区  松島 みどり	江東区 15区  大空 こうき	江戸川区(南) 16区  大西 洋平	葛飾区 17区 比例名簿に登載 されていないため 顔写真は掲載 できません。	武蔵野市・小金井市・西東京市 18区  福田 かおる	小平市・国分寺市・国立市 19区  松本 洋平	東村山市・東大和市・滝野川区・東大田区・板橋区・東大田区・板橋区 20区  木原 誠二
立川市・日野市・八王子市(東) 21区  小田原 きよし	三鷹市・練馬市・板橋市 22区  伊藤 達也	町田市 23区  川松 真一朗	八王子市(西) 24区  はげうだ 光一	調布市・稲城市・清瀬市・羽村市・あきる野市・西多摩郡 25区  井上 信治	目黒区・大田区(西) 26区  今岡 うえき	中野区・杉並区(東) 27区  黒崎 ゆういち	練馬区(東) 28区  安藤 たかお	荒川区・足立区(西) 29区  長沢 こうすけ	府中市・多摩市・稲城市 30区  長島 昭久

(この選挙公報は、公職選挙法(昭和25年法律第100号)第169条第3項の規定により、名簿届出政党等から提出された原稿をそのまま製版の上掲載したものです。)

令和8年2月8日執行

(2)

# 衆議院(比例代表選出)議員選挙選挙公報

東京都選挙管理委員会



## 暮らし 平和 人権 国民のために ブレずにはたらく

くらしがこんなに大変な時に、突然の総選挙。  
高市首相は、自民党の「政治とカネ」や統一協会との癒着を覆い隠し、  
党利党略に走っています。こんな政治を続けてよいのでしょうか。  
右へ右へなびく政党の動きがあるなか、高市自民・維新政権と対決し、  
自民党政治そのものを変える日本共産党をのばしてください。

**「富の集中」ただし、  
くらし応援にチェンジ!**  
大企業・富裕層に応分の負担を求め、  
軍事費のバラマキをやめて財源確保。

**給料大幅アップ**  
最低賃金時給1700円へ  
中小企業を直接支援

**1日7時間労働**  
賃上げとセットで  
自由な時間増やす

**消費税5%減税  
廃止をめざす** インボイス廃止

**「力の支配」トランプいいなりやめて、  
平和の外交にチェンジ!**

「ミサイル列島」はNO!  
くらし壊す大軍拡中止!

日中関係打開へ  
徹底した対話外交を

高市自維政権は、アメリカいいなりに、  
5年で43兆円の大量増の一方で、くらしや  
社会保障、教育への予算は後回し。  
「軍事には軍事、ではなく、憲法9条いかに  
し、紛争を戦争にしない外交へ転換を、  
と、両国政府に求めています。

一人ひとりの人権、個人が大切にされる社会を

差別と分断ある極右・排外主義の政治NO!  
選択的夫婦別姓、同性婚の早期実現、男女賃金格差の是正、職場におけるジェンダー平等を。

詳しい政策はこちらから  
JCP  
日本共産党  
オフィシャルサイト

比例代表は **日本共産党**

とお書きください。  
候補者名を書くこと無効になります。  
**日本共産党** 略称 共産党

# 消費税は廃止! 比例は れいわ



1 消費税はさっさと廃止で景気をアゲろ!  
2 今すぐつなぎの現金10万円  
3 社会保険料は国のお金で引き下げる  
4 生きててよかったと思える国  
5 戦争ビジネスには加担しない

## 日本を守るとはあなたを守ることから始まる



詳しくは  
ホームページで

比例 東京都ブロック  
名簿登載者

ミサオ・レッドウルフ(比例単独)  
くしぶち万里(東京14区)



とお書きください。

**保守党**

比例区は

**白田尚樹**

代表 / 参議院議員  
小説「永遠の0」著者

にっぽんほしゅうとう  
**日本保守党**

# 移民はもういらん。

30年増えない所得 増える国民負担 得をするのは議員と外国。こんな政治にNO!

**移民政策の抜本的見直し**  
外国人の国民健康保険未納率は4割近くに上り、福祉のタガ乗りも深刻化。今の野放図な移民政策を是正し、日本人が住みやすく、働きやすく、子育てしやすい国にしましょう。

**食料品の消費税 永遠に0%**  
国民の所得は30年上がらないのに、物価は上がり税金も上がり続けています。毎日生活するのに不可欠な食品から消費税を取るべきではありません。酒類含む食品の消費税は恒久的にゼロを主張します。



**白田 尚樹**  
ひやくたなおき  
代表 / 参議院議員  
小説「永遠の0」著者

**再エネの賦課金廃止**  
再エネ賦課金は1家庭16,752円(年)の上乗せ再エネ推進政策は百害あって一利なし。環境を破壊し、電力供給を不安定にします。

**日本の自然をまもり電気を下げる**  
「日本を豊かに、強く。」する日本保守党の重点政策  
日本の国体、伝統文化を守る / 安全保障(憲法改正持たない) / 議員の家業化をやめる / 価値観外交 / 教育制度の見直し  
詳しくはこちらをご参照ください。 >>>>

日本を豊かに、強く。  
**守ろう! 日本を。**

## 投票日 2月8日(日) 午前7時から午後8時まで

急な総選挙の実施により、投票所入場券の発送の遅れが見込まれています。

仕事やレジャーなどで投票日に行けない方は、期日前投票ができます。

・期日前投票期間 1月28日(水)~2月7日(土) 午前8時30分から午後8時まで

・期日前投票所 お住まいの区・市役所、町・村役場やその出張所など

※最高裁判所裁判官国民審査は2月1日(日)からです。

(期日前投票ができる日時は期日前投票所によって異なります。

詳しくは、区市町村選挙管理委員会のお知らせ等でご確認ください。)

投票方法 「小選挙区選出議員選挙」と「比例代表選出議員選挙」があります。

◇小選挙区選出議員選挙 ⇨ 「候補者氏名」を記載

◇比例代表選出議員選挙 ⇨ 「政党等の名称」を記載

(この選挙公報は、公職選挙法(昭和25年法律第100号)第169条第3項の規定により、名簿届出政党等から提出された原稿をそのまま製版の上掲載したものです。)

(3) 令和8年2月8日執行

# 衆議院(比例代表選出)議員選挙選挙公報

東京都選挙管理委員会

## いまだから社民党 | あなたの税金は、あなたのために

社民党  
(社民党)

東京都選挙区に私があります。

東京都ブロック比例代表名簿登録者



大義なき解散 国民そっちのけの  
高市政権 とことん闘う!

おお つばき  
**大橋 ゆうこ**

【肩書き・経歴】  
社民党副党首 前参議院議員  
【政策】  
労働・人権

- ◎消費税率ゼロ! 防衛増税NO! 原発ゼロ・再稼働反対!
- ◎雇用は原則、正規雇用に! 若者・現役世代が希望を抱ける社会に!
- ◎最低保障年金制度の樹立で老後の安心を! 介護と医療の負担を軽減!
- ◎全ての子どもたちに、平等に学ぶ権利を! 大学までの教育は無償化!
- ◎農家の所得を増やす! 地方再生! 地域のくらしと安全を守る! 気候変動対策推進!
- ◎ジェンダー平等推進、差別禁止法の制定、排外主義より多文化共生を!
- ◎沖縄と日本を戦場にさせない! 憲法を活かし平和外交を! 安保法制廃止!
- ◎企業・団体献金は全面禁止、選挙制度は比例代表を中心に!

税金はくらしに  
重たNO!! 比例は **社民党**



社民党HP



社民党党首 福島みずほ

## 動かすぞ、維新が。

衆議院選挙2026  
特設サイトは  
こちら



維新は政策実現政党

日本  
再起への **12本の矢**

日本維新の会 × 自由民主党 連立合意

- |                    |            |                      |             |
|--------------------|------------|----------------------|-------------|
| 01 経済財政関連施策        | 02 社会保障政策  | 03 皇室・憲法改正・<br>家族制度等 | 04 外交安全保障   |
| 05 インテリジェンス<br>政策  | 06 エネルギー政策 | 07 食料安全保障・<br>国土政策   | 08 経済安全保障政策 |
| 09 人口政策及び<br>外国人政策 | 10 教育政策    | 11 統治機構改革            | 12 政治改革     |

東京都ブロック比例代表名簿登録者



東京都第1区  
**春山あすか**



東京都第2区  
**今村 充**



東京都第3区  
**石崎とおる**



東京都第5区  
**いなば 太郎**



東京都第7区  
**渡辺やすゆき**



東京都第11区  
**大豆生田みのる**



代表  
吉村洋文



東京都第12区  
**阿部 司**



東京都第15区  
**三ツゆりか**



東京都第17区  
**いのくち 幸子**



東京都第25区  
**宮崎 たらう**



東京都第28区  
**橋口 なほ**



比例代表は「**維新**」または「**日本維新の会**」とお書きください。

小選挙区は候補者名を  
お書きください。

## 投票日 2月8日(日) 午前7時から午後8時まで

急な総選挙の実施により、投票所入場券の発送の遅れが見込まれています。  
仕事やレジャーなどで投票日に行けない方は、期日前投票ができます。

- ・期日前投票期間 1月28日(水)~2月7日(土) 午前8時30分から午後8時まで
- ・期日前投票所 お住まいの区・市役所、町・村役場やその出張所など  
※最高裁判所裁判官国民審査は2月1日(日)からです。  
(期日前投票ができる日時は期日前投票所によって異なります。  
詳しくは、区市町村選挙管理委員会のお知らせ等でご確認ください。)

投票方法 「小選挙区選出議員選挙」と「比例代表選出議員選挙」があります。

- ◇小選挙区選出議員選挙 ⇨ 「候補者氏名」を記載
- ◇比例代表選出議員選挙 ⇨ 「政党等の名称」を記載

(この選挙公報は、公職選挙法(昭和25年法律第100号)第169条第3項の規定により、名簿届出政党等から提出された原稿をそのまま製版の上掲載したものです。)

# 衆議院(比例代表選出)議員選挙選挙公報

東京都選挙管理委員会

## 未来のために。今できることを、今すぐに。

未来への成長投資

いまの生活はしっかり支援

テクノロジーで行政・政治改革

**子育て減税**  
子どもの人数に応じて所得税率を引き下げます

**社会保険料引き下げ**  
物価高の中、働く人の負担軽減  
消費税減税よりも優先します

**給付金は自動でお届け**  
手当てや支援の申請をしなくても  
プッシュ型で手元に届く

**新産業で経済成長**  
AI、ロボット、自動運転など成長産業に投資します

**高額療養費制度を守る**  
大きな病気やケガをしても安心して治療ができる制度に

**政治とカネ、終わらせる**  
デジタルとルール作りで政治資金をまるごと透明化

2枚目の投票用紙 比例代表は「**みらい**」とお書きください

チーム **みらい**

あらゆる政策・活動をリアルタイムに公開中!  
[A]党が電話で質問受付中!  
050-1720-9295

## 政党 チームみらい

チーム **みらい**



党首・AIエンジニア  
**安野貴博** 35歳  
参議院議員

日本一若い国政政党 2025年夏参院選で誕生

日本を救えた **151** 万票

全国で拡大中 **2.8** サポーター 万人

史上 **73** 結党から 日为国政政党に

- 当選5ヶ月で輝達の成果!
- 政治とカネをデジタルで解決する政治資金の全公開ツールを開発
- 提言が政府のAI基本計画に採用
- 超党派AI勉強会を野党で企画、共同代表に、国会DXを推進
- 政党交付金で国民のために働く永田町エンジニアチームを組織

比例代表名簿登載者			
比例代表 たかやま <b>高山さとし</b> 39歳 コンサルタント	比例代表/東京7区 ゆりや <b>みねしま侑也</b> 35歳 元IT上場企業 銀行役員	比例代表/東京26区 のぼる <b>うさみ登</b> 58歳 元衆議院議員	比例代表/東京2区 とばし <b>土橋あきひろ</b> 56歳 小説家・脚本家

### 2025年政策実現実績

### ガソリン暫定税率廃止

### 「年収103万円の壁」引き上げ

## 国民民主党の政策2026

### もっと手取りを増やす

**減税**

- 住民税の控除額の引き上げ
- 所得制限撤廃(基礎控除、障がい福祉)
- 消費税の一律5%、インボイス廃止

**社会保険料を軽減**

- 「社会保険料還付制度」の創設
- 「130万円の壁突破助成金」の創設
- 賃上げする中小企業の事業主負担を半減

**住宅を安く手頃に**

- 中低所得者向けの家賃控除制度創設
- 空室税を導入し、不動産の投資目的売買を抑制
- お手頃な家賃の住宅を子育て世帯や単身高齢者に供給

**生活コストを安く**

- 電気代値下げ(再エネ賦課金廃止2万円程度/年)
- 灯油代、カステ、水道代等の通年値下げ

### 比例名簿登載者一覧

東京2区  <b>鳩山 紀一郎</b> 元東京大学工学系研究科 講師	東京3区  <b>石田 しんご</b> 前品川区議会議員	東京4区  <b>井戸 まさえ</b> ジャーナリスト	東京5区  <b>くわする ゆき子</b> 前渋谷区議会議員	東京6区  <b>丸山 かつき</b> 株式会社三井住友銀行 取締役副支店長(元)	東京7区  <b>入江 のぶこ</b> 元東京都議会議員	東京8区  <b>森田 一成</b> ユーシアグループ ジャパン(株)代表取締役 元日本テレビアナウンサー
東京9区  <b>薬師寺 みちよ</b> 医師	東京10区  <b>梶原 みずほ</b> 元日本テレビアナウンサー 「報道ステーション」コメンテーター	東京11区  <b>高沢 かずもと</b> 前板橋区議会議員	東京12区  <b>もりのくすみ 勇樹</b> 株式会社アルパロステクノロジ 取締役副社長(元)	東京13区  <b>森 ようすけ</b> 前衆議院議員	東京14区  <b>ちゅうなん 賢則</b> 前豊田区議会議員	東京15区  <b>深見 さあや</b> アルボルデマンサガ株式会社代表取締役
東京16区  <b>竹内 知子</b> 民間企業マネージャー	東京17区  <b>長谷川 たかこ</b> 前足立区議会議員	東京18区  <b>鈴木 ゆうま</b> 元伊豆島島産協 協理株式会社マネージャー	東京19区  <b>すわ いこ</b> 株式会社エンパブリック 取締役COO	東京20区  <b>大西 けんたろう</b> 政党役員	東京21区  <b>黒田 たろう</b> 前愛知県議会議員	東京24区  <b>八王子から「対決より解決」の政治をほそやりしよう</b> 国民民主党 東京都支部長 選挙区支部長 政策委員
東京25区  <b>むなかた 久敬</b> 会社経営者	東京26区  <b>坂元 ゆうき</b> 前目黒区議会議員	東京27区  <b>「あなた目標の新しい政治」を!</b> 前東京都議会議員	東京28区  <b>逃げずに解決、プレずに前進。</b> <b>みさわ 宏明</b> 元投資会社社員	東京29区  <b>「もっと手取りを増やす」</b> <b>たべい 良和</b> 元衆議院議員 元参議院議員	東京30区  <b>「もっと手取りを増やす」</b> <b>川上 りゅうせい</b> 元無名を救済に奮闘! 政治を塗り変える! リフォーム社 代表取締役	



代表 玉木雄一郎

「対決より解決」で日本を動かす

# 国民民主党

## 二枚目(比例区)は、国民民主党とお書きください。

略称(民主党)

(5) 令和8年2月8日執行

# 衆議院(比例代表選出)議員選挙選挙公報

東京都選挙管理委員会

## 生活者ファースト

新しい日本が  
ここにあり

中道改革連合  
ウェブサイト



X

Instagram



YouTube

TikTok



- 1. 新しい財源をつくり、今年の秋から、恒久的な「食料品消費税ゼロ」実現を現役世代の「社会保険料引き下げ」にも取り組む
- 2. 減税と生活支援の二刀流「給付付き税額控除」創設を中所得の方や減税だけでは支援しきれない低所得の方も、まるごと応援
- 3. 大胆な「未来投資」、教育・科学技術予算の大幅増で日本の成長を教育・子育て支援など「人への投資」、AIなどへのテクノロジー投資

- 4. 「130万円のカケ」解消へ働く方と企業が負担する社会保険料の一部を国が支援する新しい仕組み
- 5. 家賃補助・安価な住宅の提供で「住まいの安心」を家賃高騰の今こそ、若者・学生をはじめ賃貸住宅にお住まいの方にも確実な支援
- 6. 「食農支払」でコメの安定供給と自給率向上、食料安全保障の確保へ「食」料確保のための「農」地維持に対する直接「支払」制度を創設

- 7. 「核なき世界」を目指し、非核三原則を堅持しつつ、必要な防衛力整備で平和をつくる毅然とした戦略的外交と現実的な安全保障政策で国民を守り抜く
- 8. 政治とカネの問題に今こそ決着を企業・団体献金の規制強化、政治資金を監視する第三者機関の創設を

比例・東京 岡本みつなり 東京 1 区	比例・東京 河西宏一 東京 3 区	比例・東京 大森江里子 東京 5 区	海江田万里 東京 6 区	あべ祐美子 東京 7 区	手塚よしお 東京 8 区	落合貴之 東京 9 区	松尾あきひろ 東京 10 区	吉田はるみ 東京 11 区
山岸一生 東京 9 区	鈴木ようすけ 東京 10 区	あくつ幸彦 東京 11 区	中原しょうた 東京 12 区	酒井なつみ 東京 15 区	柴田かつゆき 東京 16 区	反田まり 東京 17 区	松下玲子 東京 18 区	末松義規 東京 19 区
鈴木烈 東京 21 区	山花郁夫 東京 22 区	伊藤しゅんすけ 東京 23 区	細貝悠 東京 24 区	よだかれん 東京 25 区	ながつま昭 東京 27 区	高松さとし 東京 28 区	木村たけつか 東京 29 区	五十嵐えり 東京 30 区

東京都選挙区名簿登載者

## 比例代表は「中道」へ

小選挙区は中道改革連合の候補者へ

(略称：中道)

## 中道改革連合

Centrist Reform Alliance

## I am JAPAN ひとりひとりが日本

- 1 日本人を豊かにする  
の柱 ~経済・産業・移民~
- 2 日本人を守り抜く  
の柱 ~食と健康・一次産業・エネルギー~
- 3 日本人を育む  
の柱 ~教育・人づくり・国家観~

- 1 “集めて配る”より、まず**減税**
- 2 日本はまだ間に合う**“NO! 移民国家”**
- 3 **現場の人**が支える日本
- 4 **食**は人の天なり
- 5 エネルギーと資源確保が**生命線**
- 6 **安心医療**で**健康国家**
- 7 子ども一人につき**月10万円**
- 8 **受験戦争**からの解放
- 9 日本は**みんなの家**



参政党代表 神谷宗幣

## 比例代表は、参政党

略称：参政

とお書きください。  
候補者名を書くこと無効になります。

今、我が国は危機的な状況に直面しています。明るい未来が見えない社会情勢の中で、子供たちは受験戦争にもがき苦しみ、家族観や結婚観という日本人らしいアイデンティティーは破壊されようとしています。この状況を解決するには、日本人のひとりひとりが立ち上がるしかありません。政治家やテレビや新聞に任せるのではなく、ひとりひとりが日本そのものであると自覚し、考え行動する時がきたのです。「ひとりひとりが日本」未来を変えるのはあなたの覚悟と想いです。日本はまだ間に合う。

(この選挙公報は、公職選挙法(昭和25年法律第100号)第169条第3項の規定により、名簿届出政党等から提出された原稿をそのまま製版の上掲載したものです。)

# 投票日 2月8日(日)

## 午前7時から午後8時まで

急な総選挙の実施により、投票所入場券の発送の遅れが見込まれています。

なお、投票所入場券がなくても、選挙人名簿に登録されている本人であることが確認できれば、投票が可能です。

仕事やレジャーなどで投票日に行けない方は、期日前投票ができます。

- ・期日前投票期間 1月28日(水)～2月7日(土) 午前8時30分から午後8時まで
  - ・期日前投票所 お住まいの区・市役所、町・村役場やその出張所など
- ※最高裁判所裁判官国民審査は2月1日(日)からです。  
(期日前投票ができる日時は期日前投票所によって異なります。  
詳しくは、区市町村選挙管理委員会のお知らせ等でご確認ください。)

投票方法 「小選挙区選出議員選挙」と「比例代表選出議員選挙」があります。

- ◇小選挙区選出議員選挙 ⇨ 「候補者氏名」を記載
- ◇比例代表選出議員選挙 ⇨ 「政党等の名称」を記載

(3) 最高裁判所裁判官国民審査

(1) 令和8年2月8日執行

# 最高裁判所裁判官国民審査審査公報

東京都選挙管理委員会

## 告示番号：1



略歴

最高裁判所判事  
たかすずみ いちろう  
昭和三十四年一月九日生

東京都葛飾区生まれ。春日部高校、法政大学法学部を卒業。京都大学大学院法学研究科法政論専攻修士、京都大学博士(法学)。法政大学名誉教授。  
昭和三十二年 四月 弁護士登録(東京弁護士会)  
平成二年 四月 法政大学法学部非常勤講師  
一六年 四月 法政大学大学院法務研究科教授  
二二年 一月 法務省法制審議会法(債権関係)部会幹事  
二八年 六月 公益財団法人日弁連法務研究財団常務理事  
三〇年 四月 法政大学大学院法務研究科長  
令和元年 五月 日本弁護士連合会司法制度調査委員会委員長  
二年 六月 日本弁護士連合会民事裁判手続に関する委員会幹事  
二年 一月 最高裁判所民事規則制定審問委員会委員  
六年 四月 公益財団法人大学基準協会法務系専門職大学院認定評価委員会委員  
七年 三月 最高裁判所判事

最高裁判所において関与した主要な裁判  
一 令和七年六月二三日 第二小法廷決定  
医療観察法四一条一項の決定に対する抗告の申立書の記載方式や抗告申立ての期間等をどのように定めるかは、立法政策の問題であって、憲法適合の問題ではない(全員一致・裁判長)  
二 令和七年九月二六日 第二小法廷判決  
令和六年に行われた衆議院議員総選挙当時において、公職選挙法二三条一項、別表第一の定める衆議院小選挙区選出議員の選挙区割り、憲法の投票価値の平等を反する状態にあったこととは、憲法一四条一項等に違反しないとした多数意見の結論に賛同しつつ、本件選挙区割りの下で行われた小選挙区選挙における選挙区間の投票価値の不均衡は、違憲の問題が生ずる程度の不均衡状態(違憲状態)であったとの意見を付した。

三 令和七年二月二三日 第二小法廷決定  
大阪府公衆に著しく迷惑をかける暴力的不良行為等の防止に関する条例の各規定と軽犯罪法一三条二号との間に矛盾抵触はなく憲法九四条には違反しない(全員一致)  
四 令和八年一月九日 第二小法廷判決  
国家公務員宿舎の住戸について国有財産法に基づく使用許可を受けた者は、その権利を保全するため、同住戸の占有者に対する国の所有権に基づく建物差押請求権を行使して、同占有者に対して同住戸の明渡しを求めることができる(意見付加)。

裁判官としての心構え  
制定された法が、その役割を十分に果たすためには、その法に関する充実した解釈論を構築する必要があります。現実の紛争事件の解決のために法を適用することが司法の使命である以上、その使命を遂行するために適切な法の解釈を試みることに専心する所存です。「法律学は、現実の探求を伴った限られた視野であり、法と社会との関係に注目し、限りなく広い空域であり、法的構成つまり法解釈の厳密な論理構成を伴った限り無力である。これはある有名な民法研究者の言葉として私の恩師から教わったものである。私は弁護士だった当時からこの言葉を大切にしてきました。この言葉をこれからも大切に、最高裁判所裁判官として、当事者の主張をよく聴き、謙虚に、そして真摯に職務に取り組んでまいりたいと思っております。

## 告示番号：2



略歴

最高裁判所判事  
おきの まさみ  
昭和三十九年二月二日生

奈良県生まれ。平群東小学校、平群中学校、大阪府大学教育学部附属高等学校法学部卒業(APS交換留学プログラムによる米国ミネソタ州・ブレインビュー・ハイスクール)、東京大学法学部を卒業。米国・ウァージニア大学ロースクール修了(L.L.M.)  
昭和三十二年一月 司法試験合格  
昭和三十二年一月 東京大学法学部助手  
平成二年一月 筑波大学社会科学部専任講師  
五年 四月 学習院大学法学部助教授  
一一年 四月 学習院大学法学部教授  
一四年 四月 法務事務官(法務省民事局総務課法務専門職)  
一六年 四月 法務省民事局付  
学院(法務省)法務研究科教授  
一九年 四月 一橋大学大学院法学研究科教授  
二一年一月 東京大学大学院法学政治学研究科教授  
令和二年 四月 東京大学大学院法学政治学研究科長、法学部長  
七年 七月 最高裁判所判事

最高裁判所において関与した主要な裁判  
一 令和七年一月二〇日 第三小法廷決定  
全体が包括一罪を構成する業務上横領の事案について月ごとの横領金額を明示した因に対し、一部の月の横領金額につき訴因を上回る金額を認定するに当たり訴因変更手続を経なかったことに違法はない(全員一致)  
二 令和七年一月二二日 第三小法廷決定  
コンテナ倉庫が刑法三三〇条にいう「建築物」に当たるとした(全員一致)  
三 令和七年二月一〇日 第三小法廷決定  
病院の診療録中、別表法三三二条二号により採用された出所不明確な記載を受けた被害者による申告事実の認定に用いた第一審判決の認定判断を違法とした(全員一致)  
令和七年二月三日 第三小法廷判決  
住宅の液化石油ガス消費設備につき、無償設置の慣行のもと、配管の設置費用等に関して、所定の開設過程に消費者が液化石油ガスの供給等契約を終了させる場合に所定の金額を液化石油ガス販売業者に支払う旨を定めた条項が、消費者契約法九条にいう「当該消費者契約の解除に伴う損害賠償の額を予定し、又は違約金を定める条項」に当たり、かつ、平均的な損害は著であるとして、その全部が無効とした(全員一致)。

五 令和七年二月三日 第三小法廷判決  
液化石油ガス供給のために戸建て住宅に設置された消費設備に係る配管等につき当該住宅に付しており民法二四二条ただし書の適用をしない(全員一致)  
六 令和八年一月二〇日 第三小法廷判決  
弁護士がその職務に関して預かり保管する金員を管理するために開設した「預り金口座」に係る預金債権について、それが信託財産に属する財産であると併せて弁護士の固有債権の差押えを排除するためには、信託契約の成立要件として少なくとも信託の目的についての合意の成立を具体的に主張する必要がある。また、信託財産に属する財産であるかどうかは事実審の口頭弁論終結時を基準として判断されるべきであるとした(全員一致、意見付加)。

裁判官としての心構え  
最高裁判所の役割を念頭に置いて、様々な考え方や主張を複眼的に聞き合い、何が法であるのかをしっかりと見極め、そうして最高裁判所に対する信頼に応えていきたいと思っております。

# 投票日 2月8日(日)

## 午前7時から午後8時まで

急な総選挙の実施により、投票所入場券の発送の遅れが見込まれています。

なお、投票所入場券がなくても、選挙人名簿に登録されている本人であることが確認できれば、投票が可能です。

仕事やレジャーなどで投票日に行けない方は、期日前投票ができます。

・期日前投票期間 2月1日(日)～2月7日(土) 午前8時30分から午後8時まで

・期日前投票所 お住まいの区・市役所、町・村役場やその出張所など

(期日前投票ができる日時は期日前投票所によって異なります。)

詳しくは、区市町村選挙管理委員会のお知らせ等でご確認ください。)

# 投票日 2月8日(日)

## 午前7時から午後8時まで

急な総選挙の実施により、投票所入場券の発送の遅れが見込まれています。  
なお、投票所入場券がなくても、選挙人名簿に登録されている本人であることが  
確認できれば、投票が可能です。

仕事やレジャーなどで投票日に行けない方は、期日前投票ができます。

- ・期日前投票期間 2月1日(日)～2月7日(土) 午前8時30分から午後8時まで
- ・期日前投票所 お住まいの区・市役所、町・村役場やその出張所など  
(期日前投票ができる日時は期日前投票所によって異なります。  
詳しくは、区市町村選挙管理委員会のお知らせ等でご確認ください。)

4 啓発ポスター

(1) 衆議院議員選挙

# 衆議院 議員選挙

投票日 **2/8日**  
7:00-20:00

この国の  
あしたは、  
自分の一票で。

期  
日  
前  
投  
票  
期  
間

**衆議院議員選挙**

**1/28水～2/7土**

**最高裁判所裁判官国民審査**

**2/1日～2/7土**

投票所入場券の発送状況や期日前投票の時間・場所などは、  
区市町村の選挙管理委員会におたずねください。

東京都選挙管理委員会

## 5 区報ぶんきょう

### (1) 衆議院議員選挙



# 区報 ぶんきょう

文の京  
(ふみのみやこ)

選挙特集号

令和8年  
(2026) 1/30

発行/文京区  
編集/選挙管理委員会  
〒112-8555 文京区春日1-16-21  
☎03-5803-1287  
<https://www.city.bunkyo.lg.jp/>

# 衆議院議員選挙 最高裁判所裁判官国民審査

投票日 **2月8日** 投票時間 **午前7時～午後8時**

選挙情報は区HPからもご覧になれます。

「衆議院議員選挙」の特集ページには、右記の二次元コードからアクセスできます。



選挙管理委員会事務局  
☎03-5803-1287

### 選挙資格(投票できる方)

- ▶年齢要件 平成20年2月9日以前に生まれた方
- ▶住所要件 文京区に令和7年10月26日までに転入の届出をし、引き続き令和8年1月26日まで文京区に住んでいる方
- ▶区内で住所変更された方
- ▶令和8年1月21日休以降に区内転居の届出を出された方は、前住所地の投票所で投票することになります。

### 投票所での順序～投票までの流れ～

- 受付**  
ご自身の「選挙のお知らせ」を提示し、本人であることの確認を受ける。  
※「選挙のお知らせ」をお持ちでない方は、「相談係」へお申し出ください。
- 投票用紙交付係(小選挙区選出)**  
小選挙区選出の投票用紙(あざぎ色)を受け取る。
- 投票記載台**  
投票用紙に**候補者名**を記入。
- 投票箱**  
投票箱に投函。
- 投票用紙交付係(比例代表選出・国民審査)**  
比例代表選出の投票用紙(ピンク色)と、最高裁判所裁判官国民審査の審査用紙(うぐいす色)を受け取る。  
2票同時に交付します。
- 投票記載台**  
比例代表選出 ⇒ 投票用紙に**政党等名称**を記入。  
国民審査 ⇒ **罷免したい裁判官がいる場合は、該当する枠内に×**を記入。
- 投票**  
それぞれ、所定の投票箱に投函。

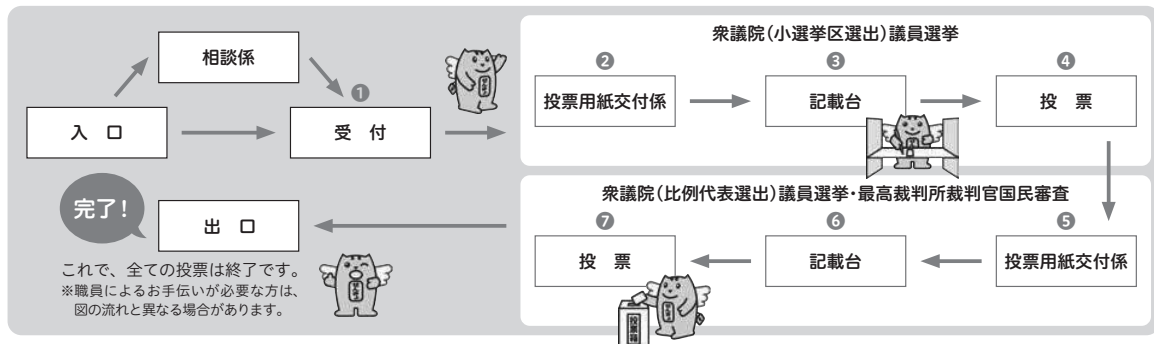

### 投票上の注意事項

今回の選挙では、法律の規定により「最高裁判所裁判官国民審査」の投票は2月1日(日)からとなります。両方の投票を一度でご希望の方は、2月1日(日)以降に期日前投票所にお越しいただくか又は、投票日当日に投票してください。

投票用紙には必ず交付を受けた本人が自書し、本人が投票しましょう。本人以外の方に書かせたり、投函させることはできません。

何かわからないことがある時は、投票所の相談係に質問しましょう。

☆本区報特集号は新聞(朝日、毎日、読売、産経、東京、日本経済、日刊スポーツ、スポーツニッポン、スポーツ報知、サンケイスポーツ、デイリースポーツ)折り込みで区内世帯に配布しています。そのほか、区の施設などに置いてあります。

# 投票日に用事のある方は期日前(不在者)投票の積極的なご利用を!

①投票日に仕事や冠婚葬祭などの予定がある方



②投票日に用事やレジャーなどで、投票区外に出かける予定の方



③投票日に入院・出産などのため、投票所に行けない見込みの方



※上記の場合のほか、天災又は悪天候により投票所に到達することが困難であることが見込まれる場合も、期日前投票をご利用いただけます。  
 ※期日前投票所にお越しの際には、「選挙のお知らせ」の裏面の期日前投票宣誓書兼請求書を記入してお持ちいただくとスムーズに投票できます。(「選挙のお知らせ」は2月5日(木)までに送付予定です。お手元に届いていないくても投票いただけます。)  
 ※期日前投票最終日(投票日当日の前日)は混雑しますので、可能な範囲で混雑を避け、余裕をもって期日前投票所へご来場ください。

投票時間

午前8時30分～午後8時

※シビックセンターと地域活動センター等では開始日が異なりますので、ご注意ください。

シビックセンター1階 ギャラリーシビック  
1階南側(エレベーター側) 春日16-21

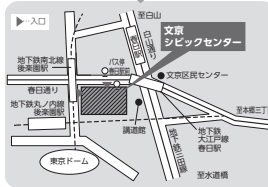

大原地域活動センター1階  
多目的室A 千石1-4-3

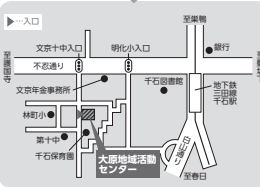

音羽地域活動センター2階  
洋室A・B 音羽1-22-14

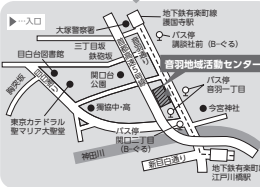

汐見地域センター2階  
洋室A・B 千駄木3-2-6

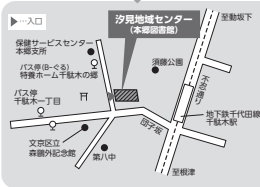

期間 1月28日(水)～2月7日(土)

期間 2月1日(日)～7日(土)

期間 2月1日(日)～7日(土)

期間 2月1日(日)～7日(土)

\*「最高裁判所裁判官国民審査」の投票は2月1日(日)からとなります。

\*お身体の不自由な方は、駐車場のあるシビックセンターをご利用ください。それ以外の施設には駐車場はありませんのでご注意ください。

## 不在者投票の制度

- ①出張先・滞在地での不在者投票  
(事前に選挙管理委員会に投票用紙等の請求が必要)
- ②入院している病院などでの不在者投票  
(都道府県に指定されている病院等施設に限る)
- ③郵便等による不在者投票  
(身体障害者手帳・戦傷病者手帳・介護保険被保険者証をお持ちの方で、一定の要件に該当する方。事前の手続が必要)  
\*初めに郵便等投票証明書の交付を受ける必要がありますので、選挙管理委員会へご連絡ください。

## 選挙のお知らせは封書で送付します

世帯全員分の選挙のお知らせと案内チラシを封筒で送付します。今回は急な選挙となりましたため、2月5日(木)までに送付する予定です。また、投票所へお越しの際は、ご自分の名前が書かれている選挙のお知らせをお持ちください。

なお、投票日まで届かない場合や紛失した場合には、投票日当日に投票所の「相談係」にお申し出ください。

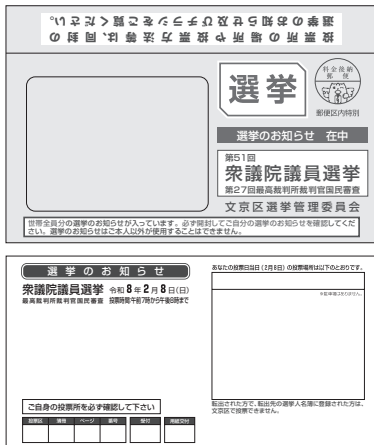

## 不在者投票指定施設一覧

施設名称	所在地	電話番号
東京健生病院	大塚四丁目3-8	03-3944-6111
小石川東京病院(休止中)	大塚四丁目45-16	03-3946-5151
順天堂大学医学部附属 順天堂医院	本郷三丁目1-3	03-3813-3111
慈恵病院	本郷六丁目12-5	03-3812-7360
東京大学医学部附属病院	本郷七丁目3-1	03-3815-5411
東京科学大学病院	湯島一丁目5-45	03-3813-6111
東都文京病院	湯島三丁目5-7	03-3831-2181
日本医科大学付属病院	千駄木一丁目1-5	03-3822-2131
東京都立 駒込病院	本駒込三丁目18-22	03-3823-2101
介護老人保健施設 ひかわした(休止中)	千石二丁目1-6	03-5319-0780
鹿岡介護老人保健施設	湯島四丁目9-8	03-3811-0088
介護老人保健施設 音羽えびすの郷	音羽一丁目22-14	03-3941-0165

施設名称	所在地	電話番号
アズハイム文京白山	白山四丁目36-13	03-3943-6105
特別養護老人ホーム 文京白山の郷(休止中)	白山五丁目16-3	03-3942-1887
特別養護老人ホーム 文京くすのきの郷	大塚四丁目18-1	03-3947-2801
SOMPOケア 株式会社 SOMPOケア ラヴィーレ本郷	本郷三丁目4-1	03-3842-5708
特別養護老人ホーム ゆしまの郷	湯島三丁目29-10	03-3836-2566
有料老人ホーム トラストガーデン本郷	向丘二丁目2-6	03-5805-7420
株式会社クラッチ 介護付有料老人ホーム クラッチ・エレガント本郷	向丘二丁目2-6	03-5689-8781
クラシックガーデン文京根津	根津二丁目14-18	03-5815-4665
特別養護老人ホーム 文京千駄木の郷	千駄木五丁目19-2	03-3827-5420
社務舎ハウス・文京関口	関口一丁目14-12	03-5227-8835
特別養護老人ホーム 洛和ヴィラ文京春日	春日一丁目9-21	03-5804-6511
特別養護老人ホーム 文京小日向の家	小日向一丁目23-26	03-5810-1756
小石川ヒルサイドテラス	春日二丁目4-8	03-5804-0088
文京大塚みどりの郷	大塚四丁目50-1	03-3941-6669
エイジフリー・ライフ文京湯島	湯島三丁目21-7	03-5846-1561

施設名称	所在地	電話番号
障害者支援施設 リアン文京	小日向二丁目16-15	03-5940-2822

## 選挙(審査)公報を全戸配付します

候補者の氏名・経歴・政見等を掲載した各選挙の「選挙公報」や「審査公報」を2月6日(金)までに全戸配付する予定です。区内の公共施設にも備える予定ですのでご利用ください。

## 6 投票結果（東京都全体）

### (1) 衆議院（小選挙区選出）議員選挙

選挙区名 (開票区名)	選挙当日有権者数			投票者数		
	男	女	計	男	女	計
★都計	5,627,744	5,936,254	11,563,998	3,364,713	3,476,095	6,840,808
☆区部計	3,880,552	4,105,799	7,986,351	2,321,661	2,415,821	4,737,482
☆市部計	1,714,353	1,798,262	3,512,615	1,024,708	1,042,449	2,067,157
☆郡部計	22,821	22,909	45,730	12,005	11,908	23,913
☆島部計	10,018	9,284	19,302	6,339	5,917	12,256
☆1区	164,067	165,362	329,429	97,745	98,341	196,086
千代田区	27,400	27,757	55,157	18,113	17,945	36,058
新宿区	136,667	137,605	274,272	79,632	80,396	160,028
☆2区	160,404	166,419	326,823	98,778	101,532	200,310
中央区	70,411	79,136	149,547	45,131	49,407	94,538
台東区	89,993	87,283	177,276	53,647	52,125	105,772
☆3区	178,098	186,807	364,905	109,941	113,666	223,607
☆区部計	168,080	177,523	345,603	103,602	107,749	211,351
品川区	168,080	177,523	345,603	103,602	107,749	211,351
☆島部計	10,018	9,284	19,302	6,339	5,917	12,256
大島支庁	4,722	4,610	9,332	2,982	2,965	5,947
大島町	2,849	2,759	5,608	1,742	1,755	3,497
利島村	130	117	247	111	97	208
新島村	1,015	1,035	2,050	652	658	1,310
神津島村	728	699	1,427	477	455	932
三宅支庁	1,184	911	2,095	754	553	1,307
三宅村	1,049	806	1,855	652	477	1,129
御蔵島村	135	105	240	102	76	178
八丈支庁	2,972	2,894	5,866	1,872	1,842	3,714
八丈町	2,886	2,839	5,725	1,801	1,797	3,598
青ヶ島村	86	55	141	71	45	116
小笠原支庁	1,140	869	2,009	731	557	1,288
小笠原村	1,140	869	2,009	731	557	1,288
☆4区	217,600	212,415	430,015	123,402	119,277	242,679
大田区4区	217,600	212,415	430,015	123,402	119,277	242,679
☆5区	173,936	202,818	376,754	109,924	124,094	234,018
世田谷区5区	173,936	202,818	376,754	109,924	124,094	234,018
☆6区	188,270	213,251	401,521	117,972	128,922	246,894
世田谷区6区	188,270	213,251	401,521	117,972	128,922	246,894
☆7区	186,693	214,612	401,305	112,116	125,504	237,620
港区	95,872	112,847	208,719	57,479	64,899	122,378
渋谷区	90,821	101,765	192,586	54,637	60,605	115,242
☆8区	184,701	206,163	390,864	118,766	129,354	248,120
杉並区8区	184,701	206,163	390,864	118,766	129,354	248,120
☆9区	147,126	160,770	307,896	91,202	96,695	187,897
練馬区9区	147,126	160,770	307,896	91,202	96,695	187,897
☆10区	202,327	215,170	417,497	128,286	134,365	262,651
文京区	87,784	99,673	187,457	60,564	66,623	127,187

棄権者数			投票率				前回投票率		
男	女	計	男	女	平均	順位	男	女	平均
2,263,031	2,460,159	4,723,190	59.79	58.56	59.16	-	56.28	55.85	56.06
1,558,891	1,689,978	3,248,869	59.83	58.84	59.32	-	55.78	55.52	55.65
689,645	755,813	1,445,458	59.77	57.97	58.85	-	57.44	56.65	57.04
10,816	11,001	21,817	52.61	51.98	52.29	-	52.07	51.17	51.62
3,679	3,367	7,046	63.28	63.73	63.50	-	59.96	61.63	60.76
66,322	67,021	133,343	59.58	59.47	59.52	-	55.18	56.02	55.60
9,287	9,812	19,099	66.11	64.65	65.37	6	60.74	60.16	60.45
57,035	57,209	114,244	58.27	58.43	58.35	45	54.06	55.19	54.63
61,626	64,887	126,513	61.58	61.01	61.29	-	57.19	57.05	57.12
25,280	29,729	55,009	64.10	62.43	63.22	14	58.84	57.14	57.94
36,346	35,158	71,504	59.61	59.72	59.67	37	55.91	56.96	56.43
68,157	73,141	141,298	61.73	60.85	61.28	-	57.07	56.60	56.83
64,478	69,774	134,252	61.64	60.70	61.15	-	56.89	56.33	56.60
64,478	69,774	134,252	61.64	60.70	61.15	26	56.89	56.33	56.60
3,679	3,367	7,046	63.28	63.73	63.50	-	59.96	61.63	60.76
1,740	1,645	3,385	63.15	64.32	63.73	-	60.59	61.77	61.17
1,107	1,004	2,111	61.14	63.61	62.36	17	60.31	62.90	61.58
19	20	39	85.38	82.91	84.21	1	84.78	80.36	82.80
363	377	740	64.24	63.57	63.90	11	56.97	56.01	56.48
251	244	495	65.52	65.09	65.31	7	62.31	63.11	62.70
430	358	788	63.68	60.70	62.39	-	59.01	62.43	60.50
397	329	726	62.15	59.18	60.86	31	56.51	59.71	57.90
33	29	62	75.56	72.38	74.17	3	78.83	82.88	80.65
1,100	1,052	2,152	62.99	63.65	63.31	-	59.39	62.29	60.83
1,085	1,042	2,127	62.40	63.30	62.85	15	58.79	61.88	60.33
15	10	25	82.56	81.82	82.27	2	79.55	84.91	81.56
409	312	721	64.12	64.10	64.11	-	59.83	57.71	58.92
409	312	721	64.12	64.10	64.11	9	59.83	57.71	58.92
94,198	93,138	187,336	56.71	56.15	56.44	-	52.21	52.40	52.30
94,198	93,138	187,336	56.71	56.15	56.44	55	52.21	52.40	52.30
64,012	78,724	142,736	63.20	61.18	62.11	-	59.32	57.62	58.41
64,012	78,724	142,736	63.20	61.18	62.11	18	59.32	57.62	58.41
70,298	84,329	154,627	62.66	60.46	61.49	-	59.57	58.16	58.82
70,298	84,329	154,627	62.66	60.46	61.49	22	59.57	58.16	58.82
74,577	89,108	163,685	60.05	58.48	59.21	-	53.99	52.70	53.30
38,393	47,948	86,341	59.95	57.51	58.63	44	53.41	51.22	52.23
36,184	41,160	77,344	60.16	59.55	59.84	35	54.61	54.32	54.45
65,935	76,809	142,744	64.30	62.74	63.48	-	60.47	59.66	60.04
65,935	76,809	142,744	64.30	62.74	63.48	12	60.47	59.66	60.04
55,924	64,075	119,999	61.99	60.14	61.03	-	58.46	57.44	57.93
55,924	64,075	119,999	61.99	60.14	61.03	28	58.46	57.44	57.93
74,041	80,805	154,846	63.41	62.45	62.91	-	59.37	59.91	59.65
27,220	33,050	60,270	68.99	66.84	67.85	4	64.89	63.72	64.27

選挙区名 (開票区名)	選挙当日有権者数			投票者数		
	男	女	計	男	女	計
豊島区	114,543	115,497	230,040	67,722	67,742	135,464
☆11区	189,532	200,935	390,467	109,970	114,362	224,332
板橋区11区	189,532	200,935	390,467	109,970	114,362	224,332
☆12区	185,793	192,590	378,383	113,319	115,746	229,065
北区	144,205	147,878	292,083	89,172	89,987	179,159
板橋区12区	41,588	44,712	86,300	24,147	25,759	49,906
☆13区	195,005	195,827	390,832	105,615	105,546	211,161
足立区13区	195,005	195,827	390,832	105,615	105,546	211,161
☆14区	200,515	205,177	405,692	115,053	115,813	230,866
墨田区	117,932	122,315	240,247	70,450	72,071	142,521
江戸川区14区	82,583	82,862	165,445	44,603	43,742	88,345
☆15区	210,811	221,931	432,742	129,745	133,717	263,462
江東区	210,811	221,931	432,742	129,745	133,717	263,462
☆16区	196,117	195,406	391,523	106,706	106,613	213,319
江戸川区16区	196,117	195,406	391,523	106,706	106,613	213,319
☆17区	189,788	193,702	383,490	104,343	103,730	208,073
葛飾区	189,788	193,702	383,490	104,343	103,730	208,073
☆18区	191,432	208,204	399,636	122,390	128,553	250,943
武蔵野市	58,733	65,714	124,447	39,109	42,344	81,453
小金井市	50,675	53,266	103,941	32,337	32,897	65,234
西東京市	82,024	89,224	171,248	50,944	53,312	104,256
☆19区	161,628	172,401	334,029	102,016	105,312	207,328
小平市	78,311	83,265	161,576	48,084	49,239	97,323
国分寺市	52,343	55,540	107,883	34,092	35,062	69,154
国立市	30,974	33,596	64,570	19,840	21,011	40,851
☆20区	201,822	215,780	417,602	115,238	119,879	235,117
東村山市	61,140	66,005	127,145	36,137	37,835	73,972
東大和市	34,804	36,627	71,431	19,973	20,363	40,336
清瀬市	30,362	33,269	63,631	17,770	18,952	36,722
東久留米市	46,695	50,556	97,251	26,902	28,093	54,995
武蔵村山市	28,821	29,323	58,144	14,456	14,636	29,092
☆21区	200,834	206,144	406,978	118,472	117,000	235,472
八王子市21区	45,323	46,952	92,275	26,733	26,369	53,102
立川市	76,847	79,237	156,084	44,092	43,973	88,065
日野市	78,664	79,955	158,619	47,647	46,658	94,305
☆22区	206,475	223,293	429,768	130,021	135,869	265,890
三鷹市	76,442	82,496	158,938	48,253	50,155	98,408
調布市	96,940	104,616	201,556	60,930	63,567	124,497
狛江市	33,093	36,181	69,274	20,838	22,147	42,985
☆23区	174,551	186,698	361,249	102,943	105,810	208,753
町田市	174,551	186,698	361,249	102,943	105,810	208,753
☆24区	188,479	190,250	378,729	107,049	106,528	213,577
八王子市24区	188,479	190,250	378,729	107,049	106,528	213,577

棄権者数			投票率				前回投票率		
男	女	計	男	女	平均	順位	男	女	平均
46,821	47,755	94,576	59.12	58.65	58.89	43	55.17	56.65	55.91
79,562	86,573	166,135	58.02	56.91	57.45	-	54.13	53.84	53.98
79,562	86,573	166,135	58.02	56.91	57.45	51	54.13	53.84	53.98
72,474	76,844	149,318	60.99	60.10	60.54	-	57.07	57.12	57.09
55,033	57,891	112,924	61.84	60.85	61.34	23	57.94	58.06	58.00
17,441	18,953	36,394	58.06	57.61	57.83	47	54.09	54.04	54.06
89,390	90,281	179,671	54.16	53.90	54.03	-	50.60	50.80	50.70
89,390	90,281	179,671	54.16	53.90	54.03	64	50.60	50.80	50.70
85,462	89,364	174,826	57.38	56.45	56.91	-	53.77	53.50	53.63
47,482	50,244	97,726	59.74	58.92	59.32	41	55.45	55.09	55.26
37,980	39,120	77,100	54.01	52.79	53.40	67	51.40	51.15	51.28
81,066	88,214	169,280	61.55	60.25	60.88	-	57.93	57.24	57.58
81,066	88,214	169,280	61.55	60.25	60.88	29	57.93	57.24	57.58
89,411	88,793	178,204	54.41	54.56	54.48	-	50.85	51.92	51.38
89,411	88,793	178,204	54.41	54.56	54.48	62	50.85	51.92	51.38
85,445	89,972	175,417	54.98	53.55	54.26	-	52.34	52.06	52.20
85,445	89,972	175,417	54.98	53.55	54.26	63	52.34	52.06	52.20
69,042	79,651	148,693	63.93	61.74	62.79	-	60.88	59.43	60.13
19,624	23,370	42,994	66.59	64.44	65.45	5	63.48	61.90	62.64
18,338	20,369	38,707	63.81	61.76	62.76	16	60.48	59.23	59.84
31,080	35,912	66,992	62.11	59.75	60.88	29	59.27	57.73	58.47
59,612	67,089	126,701	63.12	61.09	62.07	-	60.76	59.77	60.25
30,227	34,026	64,253	61.40	59.14	60.23	33	59.36	58.31	58.82
18,251	20,478	38,729	65.13	63.13	64.10	10	62.35	61.57	61.95
11,134	12,585	23,719	64.05	62.54	63.27	13	61.63	60.40	60.99
86,584	95,901	182,485	57.10	55.56	56.30	-	54.78	54.39	54.58
25,003	28,170	53,173	59.11	57.32	58.18	46	56.11	55.64	55.87
14,831	16,264	31,095	57.39	55.60	56.47	54	54.88	54.03	54.44
12,592	14,317	26,909	58.53	56.97	57.71	49	56.90	55.96	56.41
19,793	22,463	42,256	57.61	55.57	56.55	53	55.74	55.37	55.55
14,365	14,687	29,052	50.16	49.91	50.03	69	48.06	48.57	48.32
82,362	89,144	171,506	58.99	56.76	57.86	-	56.41	55.32	55.86
18,590	20,583	39,173	58.98	56.16	57.55	50	57.02	55.68	56.34
32,755	35,264	68,019	57.38	55.50	56.42	56	54.29	53.45	53.86
31,017	33,297	64,314	60.57	58.36	59.45	40	58.13	56.96	57.54
76,454	87,424	163,878	62.97	60.85	61.87	-	60.13	59.14	59.61
28,189	32,341	60,530	63.12	60.80	61.92	20	60.33	59.46	59.88
36,010	41,049	77,059	62.85	60.76	61.77	21	59.96	58.98	59.45
12,255	14,034	26,289	62.97	61.21	62.05	19	60.18	58.83	59.48
71,608	80,888	152,496	58.98	56.67	57.79	-	56.30	55.15	55.71
71,608	80,888	152,496	58.98	56.67	57.79	48	56.30	55.15	55.71
81,430	83,722	165,152	56.80	55.99	56.39	-	56.34	56.63	56.48
81,430	83,722	165,152	56.80	55.99	56.39	58	56.34	56.63	56.48

棄権者数			投票率				前回投票率		
男	女	計	男	女	平均	順位	男	女	平均
91,239	94,747	185,986	55.24	53.78	54.51	-	53.22	52.49	52.86
80,423	83,746	164,169	55.58	54.01	54.79	-	53.37	52.66	53.01
25,036	25,776	50,812	54.86	53.18	54.02	65	53.63	52.97	53.31
20,364	21,397	41,761	57.10	55.75	56.42	56	52.60	52.14	52.37
10,193	10,539	20,732	55.42	53.84	54.63	61	53.51	52.41	52.96
10,111	10,133	20,244	55.12	54.39	54.76	60	53.42	53.46	53.44
14,719	15,901	30,620	55.01	52.73	53.85	66	53.87	52.53	53.19
10,816	11,001	21,817	52.61	51.98	52.29	-	52.07	51.17	51.62
6,840	6,679	13,519	49.51	49.71	49.61	70	48.22	48.11	48.16
2,852	3,087	5,939	55.82	54.76	55.27	59	55.45	54.09	54.75
316	350	666	63.34	59.02	61.19	25	65.41	61.34	63.37
808	885	1,693	58.69	54.64	56.67	52	61.23	56.82	59.01
72,995	88,883	161,878	63.78	61.53	62.57	-	58.28	56.21	57.17
41,145	50,572	91,717	62.41	60.26	61.25	24	56.26	54.06	55.08
31,850	38,311	70,161	65.40	63.08	64.17	8	60.67	58.85	59.71
76,238	77,379	153,617	60.01	59.55	59.78	-	55.35	55.87	55.61
57,038	57,069	114,107	59.97	59.54	59.76	36	55.17	55.71	55.44
19,200	20,310	39,510	60.14	59.60	59.86	34	55.88	56.33	56.11
57,490	64,908	122,398	61.83	60.38	61.08	-	57.62	56.74	57.16
57,490	64,908	122,398	61.83	60.38	61.08	27	57.62	56.74	57.16
77,947	80,097	158,044	55.96	55.40	55.68	-	52.66	53.36	53.01
34,377	35,857	70,234	59.95	59.05	59.49	39	56.07	56.44	56.26
43,570	44,240	87,810	52.21	51.92	52.06	68	49.46	50.45	49.95
82,130	88,248	170,378	60.53	58.65	59.58	-	58.09	57.18	57.63
43,242	44,963	88,205	60.28	58.95	59.61	38	57.35	56.80	57.07
24,317	27,274	51,591	60.20	57.93	59.03	42	58.86	57.84	58.34
14,571	16,011	30,582	61.78	58.97	60.36	32	58.99	57.13	58.05
126,048	131,449	257,497	59.30	58.43	58.86	-	54.73	54.52	54.62
134,310	163,053	297,363	62.92	60.81	61.79	-	59.45	57.90	58.62
85,135	97,119	182,254	63.44	62.13	62.75	-	59.52	59.01	59.25
113,414	128,983	242,397	61.91	60.26	61.05	-	58.04	57.09	57.54
97,003	105,526	202,529	58.03	57.04	57.52	-	54.12	53.88	54.00
132,960	134,521	267,481	53.54	53.27	53.40	-	50.23	50.69	50.46
127,391	127,913	255,304	54.29	54.03	54.16	-	51.01	51.69	51.35
100,020	104,305	204,325	57.22	56.03	56.62	-	56.47	56.44	56.45

## (2) 衆議院（比例代表選出）議員選挙

開 票 区 名	選 挙 当 日 有 権 者 数			投 票 者 数		
	男	女	計	男	女	計
★都計	5,627,744	5,936,254	11,563,998	3,364,598	3,475,969	6,840,567
☆区部計	3,880,552	4,105,799	7,986,351	2,321,624	2,415,732	4,737,356
千代田区	27,400	27,757	55,157	18,114	17,945	36,059
中央区	70,411	79,136	149,547	45,131	49,410	94,541
港区	95,872	112,847	208,719	57,474	64,900	122,374
新宿区	136,667	137,605	274,272	79,628	80,395	160,023
<b>文京区</b>	87,784	99,673	187,457	60,561	66,620	127,181
台東区	89,993	87,283	177,276	53,645	52,127	105,772
墨田区	117,932	122,315	240,247	70,452	72,072	142,524
江東区	210,811	221,931	432,742	129,733	133,705	263,438
品川区	168,080	177,523	345,603	103,604	107,743	211,347
目黒区	109,451	127,250	236,701	68,301	76,672	144,973
大田区計	309,663	316,180	625,843	183,626	184,721	368,347
大田区4区	217,600	212,415	430,015	123,408	119,274	242,682
大田区26区	92,063	103,765	195,828	60,218	65,447	125,665
世田谷区計	362,206	416,069	778,275	227,916	253,027	480,943
世田谷区5区	173,936	202,818	376,754	109,931	124,098	234,029
世田谷区6区	188,270	213,251	401,521	117,985	128,929	246,914
渋谷区	90,821	101,765	192,586	54,634	60,595	115,229
中野区	142,483	141,049	283,532	85,443	83,973	169,416
杉並区計	232,864	256,432	489,296	147,725	159,293	307,018
杉並区8区	184,701	206,163	390,864	118,763	129,339	248,102
杉並区27区	48,163	50,269	98,432	28,962	29,954	58,916
豊島区	114,543	115,497	230,040	67,717	67,743	135,460
北区	144,205	147,878	292,083	89,177	89,985	179,162
荒川区	85,828	87,559	173,387	51,450	51,701	103,151
板橋区計	231,120	245,647	476,767	134,115	140,118	274,233
板橋区11区	189,532	200,935	390,467	109,968	114,355	224,323
板橋区12区	41,588	44,712	86,300	24,147	25,763	49,910
練馬区計	297,761	324,587	622,348	184,358	195,607	379,965
練馬区9区	147,126	160,770	307,896	91,205	96,700	187,905
練馬区28区	150,635	163,817	314,452	93,153	98,907	192,060
足立区計	286,169	287,846	574,015	153,206	153,329	306,535
足立区13区	195,005	195,827	390,832	105,610	105,552	211,162
足立区29区	91,164	92,019	183,183	47,596	47,777	95,373
葛飾区	189,788	193,702	383,490	104,339	103,721	208,060
江戸川区計	278,700	278,268	556,968	151,275	150,330	301,605
江戸川区14区	82,583	82,862	165,445	44,589	43,737	88,326
江戸川区16区	196,117	195,406	391,523	106,686	106,593	213,279

棄権者数			投票率				前回投票率		
男	女	計	男	女	平均	順位	男	女	平均
2,263,146	2,460,285	4,723,431	59.79	58.55	59.15	-	56.27	55.85	56.06
1,558,928	1,690,067	3,248,995	59.83	58.84	59.32	-	55.78	55.51	55.64
9,286	9,812	19,098	66.11	64.65	65.38	6	60.73	60.16	60.44
25,280	29,726	55,006	64.10	62.44	63.22	14	58.84	57.15	57.95
38,398	47,947	86,345	59.95	57.51	58.63	44	53.40	51.22	52.22
57,039	57,210	114,249	58.26	58.42	58.34	45	54.06	55.19	54.63
27,223	33,053	60,276	68.99	66.84	67.85	4	64.89	63.72	64.27
36,348	35,156	71,504	59.61	59.72	59.67	37	55.91	56.96	56.42
47,480	50,243	97,723	59.74	58.92	59.32	41	55.43	55.09	55.26
81,078	88,226	169,304	61.54	60.25	60.88	29	57.92	57.24	57.57
64,476	69,780	134,256	61.64	60.69	61.15	26	56.89	56.32	56.60
41,150	50,578	91,728	62.40	60.25	61.25	24	56.25	54.06	55.07
126,037	131,459	257,496	59.30	58.42	58.86	-	54.73	54.48	54.60
94,192	93,141	187,333	56.71	56.15	56.44	55	52.21	52.34	52.28
31,845	38,318	70,163	65.41	63.07	64.17	8	60.67	58.84	59.70
134,290	163,042	297,332	62.92	60.81	61.80	-	59.46	57.90	58.62
64,005	78,720	142,725	63.20	61.19	62.12	18	59.33	57.62	58.41
70,285	84,322	154,607	62.67	60.46	61.49	22	59.57	58.17	58.83
36,187	41,170	77,357	60.16	59.54	59.83	35	54.60	54.29	54.44
57,040	57,076	114,116	59.97	59.53	59.75	36	55.17	55.71	55.44
85,139	97,139	182,278	63.44	62.12	62.75	-	59.51	59.01	59.25
65,938	76,824	142,762	64.30	62.74	63.48	12	60.46	59.66	60.04
19,201	20,315	39,516	60.13	59.59	59.85	34	55.87	56.32	56.10
46,826	47,754	94,580	59.12	58.65	58.89	43	55.16	56.64	55.90
55,028	57,893	112,921	61.84	60.85	61.34	23	57.94	58.06	58.00
34,378	35,858	70,236	59.95	59.05	59.49	39	56.06	56.43	56.25
97,005	105,529	202,534	58.03	57.04	57.52	-	54.12	53.88	54.00
79,564	86,580	166,144	58.02	56.91	57.45	51	54.13	53.85	53.98
17,441	18,949	36,390	58.06	57.62	57.83	47	54.09	54.04	54.06
113,403	128,980	242,383	61.91	60.26	61.05	-	58.04	57.08	57.54
55,921	64,070	119,991	61.99	60.15	61.03	28	58.47	57.43	57.93
57,482	64,910	122,392	61.84	60.38	61.08	27	57.62	56.74	57.16
132,963	134,517	267,480	53.54	53.27	53.40	-	50.23	50.69	50.46
89,395	90,275	179,670	54.16	53.90	54.03	64	50.60	50.80	50.70
43,568	44,242	87,810	52.21	51.92	52.06	68	49.45	50.45	49.95
85,449	89,981	175,430	54.98	53.55	54.25	63	52.34	52.05	52.19
127,425	127,938	255,363	54.28	54.02	54.15	-	51.00	51.68	51.34
37,994	39,125	77,119	53.99	52.78	53.39	67	51.39	51.15	51.27
89,431	88,813	178,244	54.40	54.55	54.47	62	50.83	51.91	51.37

開 票 区 名	選 挙 当 日 有 権 者 数			投 票 者 数		
	男	女	計	男	女	計
☆市部計	1,714,353	1,798,262	3,512,615	1,024,631	1,042,409	2,067,040
八王子市計	233,802	237,202	471,004	133,774	132,899	266,673
八王子市21区	45,323	46,952	92,275	26,733	26,371	53,104
八王子市24区	188,479	190,250	378,729	107,041	106,528	213,569
立川市	76,847	79,237	156,084	44,084	43,969	88,053
武蔵野市	58,733	65,714	124,447	39,107	42,341	81,448
三鷹市	76,442	82,496	158,938	48,244	50,144	98,388
青梅市	55,459	55,057	110,516	30,424	29,280	59,704
府中市	108,863	109,542	218,405	65,618	64,579	130,197
昭島市	47,474	48,353	95,827	27,110	26,957	54,067
調布市	96,940	104,616	201,556	60,916	63,555	124,471
町田市	174,551	186,698	361,249	102,925	105,807	208,732
小金井市	50,675	53,266	103,941	32,336	32,896	65,232
小平市	78,311	83,265	161,576	48,080	49,238	97,318
日野市	78,664	79,955	158,619	47,646	46,659	94,305
東村山市	61,140	66,005	127,145	36,134	37,838	73,972
国分寺市	52,343	55,540	107,883	34,091	35,060	69,151
国立市	30,974	33,596	64,570	19,839	21,009	40,848
福生市	22,865	22,833	45,698	12,672	12,293	24,965
狛江市	33,093	36,181	69,274	20,837	22,146	42,983
東大和市	34,804	36,627	71,431	19,976	20,363	40,339
清瀬市	30,362	33,269	63,631	17,772	18,952	36,724
東久留米市	46,695	50,556	97,251	26,900	28,090	54,990
武蔵村山市	28,821	29,323	58,144	14,457	14,635	29,092
多摩市	61,100	64,834	125,934	36,782	37,561	74,343
稲城市	38,128	39,019	77,147	23,554	23,007	46,561
羽村市	22,529	22,218	44,747	12,417	12,085	24,502
あきる野市	32,714	33,636	66,350	17,994	17,734	35,728
西東京市	82,024	89,224	171,248	50,942	53,312	104,254
☆西多摩郡計	22,821	22,909	45,730	12,005	11,911	23,916
瑞穂町	13,548	13,281	26,829	6,708	6,603	13,311
日の出町	6,455	6,823	13,278	3,603	3,738	7,341
檜原村	862	854	1,716	546	504	1,050
奥多摩町	1,956	1,951	3,907	1,148	1,066	2,214
☆島部計	10,018	9,284	19,302	6,338	5,917	12,255
大島支庁	4,722	4,610	9,332	2,982	2,965	5,947
大島町	2,849	2,759	5,608	1,742	1,755	3,497
利島村	130	117	247	111	97	208
新島村	1,015	1,035	2,050	652	658	1,310
神津島村	728	699	1,427	477	455	932
三宅支庁	1,184	911	2,095	754	553	1,307
三宅村	1,049	806	1,855	652	477	1,129
御蔵島村	135	105	240	102	76	178
八丈支庁	2,972	2,894	5,866	1,871	1,842	3,713
八丈町	2,886	2,839	5,725	1,800	1,797	3,597
青ヶ島村	86	55	141	71	45	116
小笠原支庁	1,140	869	2,009	731	557	1,288
小笠原村	1,140	869	2,009	731	557	1,288

棄権者数			投票率				前回投票率		
男	女	計	男	女	平均	順位	男	女	平均
689,722	755,853	1,445,575	59.77	57.97	58.85	-	57.43	56.65	57.03
100,028	104,303	204,331	57.22	56.03	56.62	-	56.47	56.44	56.45
18,590	20,581	39,171	58.98	56.17	57.55	50	57.03	55.68	56.34
81,438	83,722	165,160	56.79	55.99	56.39	58	56.33	56.62	56.48
32,763	35,268	68,031	57.37	55.49	56.41	57	54.29	53.43	53.86
19,626	23,373	42,999	66.58	64.43	65.45	5	63.48	61.87	62.63
28,198	32,352	60,550	63.11	60.78	61.90	20	60.31	59.45	59.86
25,035	25,777	50,812	54.86	53.18	54.02	65	53.63	52.97	53.30
43,245	44,963	88,208	60.28	58.95	59.61	38	57.34	56.80	57.07
20,364	21,396	41,760	57.10	55.75	56.42	56	52.60	52.12	52.36
36,024	41,061	77,085	62.84	60.75	61.76	21	59.94	58.96	59.43
71,626	80,891	152,517	58.97	56.67	57.78	48	56.28	55.15	55.70
18,339	20,370	38,709	63.81	61.76	62.76	16	60.47	59.24	59.84
30,231	34,027	64,258	61.40	59.13	60.23	33	59.36	58.31	58.82
31,018	33,296	64,314	60.57	58.36	59.45	40	58.13	56.96	57.54
25,006	28,167	53,173	59.10	57.33	58.18	46	56.09	55.63	55.85
18,252	20,480	38,732	65.13	63.13	64.10	10	62.34	61.57	61.94
11,135	12,587	23,722	64.05	62.53	63.26	13	61.60	60.40	60.97
10,193	10,540	20,733	55.42	53.84	54.63	61	53.52	52.41	52.96
12,256	14,035	26,291	62.96	61.21	62.05	19	60.18	58.83	59.47
14,828	16,264	31,092	57.40	55.60	56.47	54	54.87	54.03	54.44
12,590	14,317	26,907	58.53	56.97	57.71	49	56.89	55.96	56.40
19,795	22,466	42,261	57.61	55.56	56.54	53	55.75	55.36	55.55
14,364	14,688	29,052	50.16	49.91	50.03	69	48.05	48.56	48.31
24,318	27,273	51,591	60.20	57.93	59.03	42	58.86	57.84	58.34
14,574	16,012	30,586	61.78	58.96	60.35	32	58.99	57.13	58.05
10,112	10,133	20,245	55.12	54.39	54.76	60	53.42	53.46	53.44
14,720	15,902	30,622	55.00	52.72	53.85	66	53.87	52.52	53.19
31,082	35,912	66,994	62.11	59.75	60.88	29	59.24	57.72	58.45
10,816	10,998	21,814	52.61	51.99	52.30	-	52.06	51.17	51.62
6,840	6,678	13,518	49.51	49.72	49.61	70	48.20	48.11	48.16
2,852	3,085	5,937	55.82	54.79	55.29	59	55.45	54.11	54.76
316	350	666	63.34	59.02	61.19	25	65.41	61.34	63.37
808	885	1,693	58.69	54.64	56.67	52	61.23	56.82	59.01
3,680	3,367	7,047	63.27	63.73	63.49	-	59.96	61.64	60.77
1,740	1,645	3,385	63.15	64.32	63.73	-	60.59	61.77	61.17
1,107	1,004	2,111	61.14	63.61	62.36	17	60.31	62.90	61.58
19	20	39	85.38	82.91	84.21	1	84.78	80.36	82.80
363	377	740	64.24	63.57	63.90	11	56.97	56.01	56.48
251	244	495	65.52	65.09	65.31	7	62.31	63.11	62.70
430	358	788	63.68	60.70	62.39	-	59.01	62.43	60.50
397	329	726	62.15	59.18	60.86	31	56.51	59.71	57.90
33	29	62	75.56	72.38	74.17	3	78.83	82.88	80.65
1,101	1,052	2,153	62.95	63.65	63.30	-	59.39	62.33	60.85
1,086	1,042	2,128	62.37	63.30	62.83	15	58.79	61.92	60.35
15	10	25	82.56	81.82	82.27	2	79.55	84.91	81.56
409	312	721	64.12	64.10	64.11	-	59.83	57.71	58.92
409	312	721	64.12	64.10	64.11	9	59.83	57.71	58.92

## 7 選挙別投票率の変遷（昭和22年以降の選挙）

〔衆議院（小選挙区選出）議員選挙〕

執行年月日	曜日	天候	当日有権者数	投票率 (%)		
				男	女	平均
昭和 22. 4. 25	土	曇	81,340	66.24	52.55	59.85
24. 1. 23	日	晴	100,325	66.08	52.55	59.60
27. 10. 1	水	曇	117,980	74.78	66.80	70.80
28. 4. 19	日	晴後曇	122,507	71.96	62.89	67.45
30. 2. 27	日	曇後雨	134,122	77.27	67.53	72.44
33. 5. 22	木	晴後曇	145,542	73.51	68.38	70.98
35. 11. 20	日	晴	148,815	64.89	61.17	63.08
38. 11. 21	木	曇後晴	159,085	63.91	60.42	62.17
42. 1. 29	日	晴	175,406	62.42	59.28	60.85
44. 12. 27	土	晴	174,409	58.42	59.36	58.89
47. 12. 10	日	曇	166,469	63.99	65.53	64.78
51. 12. 5	日	晴	155,742	67.73	68.84	68.31
54. 10. 7	日	雨	148,906	58.26	59.05	58.67
55. 6. 22	日	曇後晴	148,362	70.50	72.58	71.59
58. 12. 18	日	晴	147,976	63.24	63.84	63.55
61. 7. 6	日	曇後晴	148,131	64.89	67.34	66.16
平成 2. 2. 18	日	晴	143,245	69.84	71.84	70.88
5. 7. 18	日	雨時々曇	140,340	64.57	64.36	64.46
8. 10. 20	日	晴	138,758	62.50	63.76	63.16
11. 4. 11(補欠)	日	雨後曇	141,214	63.12	65.89	64.57
12. 6. 25	日	雨後曇	143,612	65.38	66.36	65.89
15. 11. 9	日	曇後一時雨	149,544	63.93	63.28	63.59
17. 9. 11	日	曇一時晴後雨	153,958	70.45	70.89	70.68
21. 8. 30	日	雨時々曇一時晴	162,714	71.67	70.67	71.14
24. 12. 16	日	晴	166,270	69.21	67.33	68.22
26. 12. 14	日	晴	169,863	62.50	59.76	61.05
29. 10. 22	日	大雨	177,855	62.35	60.83	61.54
令和 3. 10. 31	日	曇一時雨	184,802	65.39	64.78	65.06
6. 10. 27	日	曇後雨	186,993	64.89	63.72	64.27
8. 2. 8	日	雪後曇	187,457	68.99	66.84	67.85

〔参議院（東京都選出）議員選挙〕

執行年月日	曜日	天候	当日有権者数	投票率 (%)		
				男	女	平均
昭和 22. 4. 20	月	晴時々曇後雨	81,391	61.01	47.33	54.62
25. 6. 4	日	雨時々曇	120,152	59.35	47.96	53.77
28. 4. 24	金	晴	112,433	53.58	43.67	48.65
31. 7. 8	日	晴	138,145	56.01	48.38	52.24
34. 6. 2	火	曇後雨	148,715	51.56	50.54	51.06
37. 7. 1	日	雨後晴	160,355	64.18	63.58	63.88
40. 7. 4	日	晴	168,567	60.11	60.96	60.53
43. 7. 7	日	晴	179,799	61.91	63.50	62.70
46. 6. 27	日	曇後小雨	170,111	58.15	60.14	59.16
49. 7. 7	日	曇	159,233	69.98	70.63	70.32
52. 7. 10	日	曇時々晴	153,565	65.66	66.47	66.08
55. 6. 22	日	曇後晴	148,362	70.49	72.55	71.56
58. 6. 26	日	曇	147,926	53.57	53.29	53.43
61. 7. 6	日	曇後晴	148,131	64.88	67.34	66.16
平成 元. 7. 23	日	晴	144,387	61.41	62.09	61.76
4. 7. 26	日	晴	140,499	51.86	51.49	51.66
7. 7. 23	日	晴	139,433	47.92	47.91	47.92
10. 7. 12	日	曇	139,513	62.65	63.73	63.21
13. 7. 29	日	晴時々曇	146,286	59.02	59.94	59.50
16. 7. 11	日	晴後曇一時雨	150,954	62.00	62.19	61.83
19. 7. 29	日	曇後一時雨	159,389	64.21	62.95	63.55
22. 7. 11	日	曇後雨	163,376	64.83	63.72	64.25
25. 7. 21	日	晴	167,929	60.98	58.50	59.67
28. 7. 10	日	晴	174,214	65.02	64.21	64.59
令和 元. 7. 21	日	曇一時雨	182,346	59.73	58.28	58.96
4. 7. 10	日	曇後晴	184,796	64.94	65.24	65.10
7. 7. 20	日	晴	187,542	69.75	68.25	68.95

\* 法改正により 19. 7. 29 の選挙から在外選挙人名簿登録者も投票可能となったため当日有権者数に含む。

[東京都議会議員選挙]

執行年月日	曜日	天候	当日有権者数	投票率 (%)		
				男	女	平均
昭和 22. 4. 30	木	曇時々晴	80,417	63.52	58.20	61.04
26. 4. 30	月	小雨後曇後晴	112,418	71.09	67.43	69.25
30. 4. 23	土	晴後曇	133,883	63.86	60.66	62.28
34. 4. 23	木	雨後曇	147,604	71.87	72.27	72.07
38. 4. 17	水	晴	162,069	65.56	63.66	64.62
40. 7. 23	金	雨後晴	162,827	57.71	61.21	59.44
44. 7. 13	日	小雨後曇	168,601	60.79	65.79	63.31
48. 7. 8	日	晴	159,956	62.35	65.03	63.73
52. 7. 10	日	曇時々晴	152,915	65.69	66.50	66.11
56. 7. 5	日	曇一時晴	144,425	58.40	62.49	60.54
60. 7. 7	日	曇	145,387	55.27	60.16	57.81
平成 元. 7. 2	日	曇	141,251	59.78	63.07	61.50
5. 6. 27	日	晴	135,752	50.58	50.15	50.36
9. 7. 6	日	晴	135,965	42.30	42.87	42.60
13. 6. 24	日	晴	143,020	51.42	54.14	52.84
15. 4. 13(再)	日	晴	146,589	50.24	54.27	52.35
17. 7. 3	日	曇後一時雨	148,151	47.88	49.31	48.63
21. 7. 13	日	曇後晴	160,032	58.54	57.84	58.17
25. 6. 23	日	晴	163,447	46.50	45.98	46.22
29. 7. 2	日	曇	173,155	56.76	56.26	56.50
令和 3. 7. 4	日	曇後雨	180,945	48.48	48.81	48.66
7. 6. 22	日	曇後晴	181,315	51.69	52.09	51.91

[東京都知事選挙]

執行年月日	曜日	天候	当日有権者数	投票率 (%)		
				男	女	平均
昭和 22. 4. 5	日	晴時々曇	80,236	66.06	56.19	61.47
26. 4. 30	月	小雨後曇後晴	112,418	71.09	67.43	69.25
30. 4. 23	土	晴後曇	133,883	63.86	60.64	62.27
34. 4. 23	木	雨後曇	147,604	71.88	72.27	72.07
38. 4. 17	水	晴	162,069	65.57	63.66	64.62
42. 4. 15	土	晴	171,389	68.43	71.38	69.91
46. 4. 11	日	薄曇	164,273	73.21	77.05	75.17
50. 4. 13	日	曇後雨	154,123	66.57	68.93	67.79
54. 4. 8	日	曇後雨	146,911	56.88	57.46	57.18
58. 4. 10	日	曇後雨	144,148	48.57	49.64	49.13
62. 4. 12	日	曇	144,248	45.34	46.71	46.06
平成 3. 4. 7	日	雨	138,739	54.13	57.06	55.66
7. 4. 9	日	曇時々雨	136,614	56.36	57.64	57.03
11. 4. 11	日	雨後曇	140,286	63.73	66.29	65.07
15. 4. 13	日	晴	146,589	50.44	54.42	52.53
19. 4. 8	日	晴後時々曇	155,467	59.86	62.00	60.98
23. 4. 10	日	晴	161,409	62.43	64.83	63.70
24. 12. 16	日	晴	164,030	69.87	67.94	68.85
26. 2. 9	日	晴	166,251	56.30	54.99	55.61
28. 7. 31	日	晴一時雨	174,795	64.75	66.88	65.87
令和 2. 7. 5	日	曇時々雨	180,748	61.60	64.19	62.98
6. 7. 7	日	晴後曇	182,395	68.14	68.49	68.33

## 〔区議会議員選挙〕

執行年月日	曜日	天候	当日有権者数	投票率 (%)		
				男	女	平均
昭和 22. 4. 30	木	曇時々晴	80,417	63.40	58.17	60.97
26. 4. 23	月	曇後晴	111,481	79.29	79.41	79.35
30. 4. 30	土	薄曇後晴	130,526	64.56	68.64	66.57
34. 4. 30	木	曇	147,808	62.95	68.89	65.87
38. 4. 30	火	晴	157,567	54.51	60.54	57.51
41. 7. 11(補欠)	月		無	投票当選		
42. 4. 15	土	晴	166,555	70.02	73.12	71.60
46. 4. 11	日	薄曇	160,875	74.34	78.22	76.32
50. 4. 27	日	晴	150,990	51.69	56.01	53.93
54. 4. 22	日	晴	143,143	51.71	56.63	54.28
56. 8. 9(補欠)	日	曇後晴	143,936	33.20	36.28	34.81
58. 4. 24	日	晴	140,397	53.98	59.61	56.92
62. 4. 26	日	曇時々雨	140,113	51.89	56.87	54.49
平成 3. 4. 21	日	晴	136,737	50.50	55.86	53.31
7. 4. 23	日	晴時々曇	135,224	48.80	52.67	50.84
11. 4. 25	日	雨後曇	136,538	50.47	54.22	52.44
15. 4. 27	日	晴一時曇	146,176	45.42	49.52	47.57
19. 4. 22	日	曇	154,874	49.82	52.15	51.05
23. 4. 24	日	晴	158,850	48.09	48.93	48.53
27. 4. 26	日	晴	163,934	49.14	50.63	49.93
31. 4. 21	日	晴時々曇	174,823	49.85	51.25	50.59
令和 5. 4. 23	日	曇後晴	178,703	51.20	53.00	52.16

## 〔区長選挙〕

執行年月日	曜日	天候	当日有権者数	投票率 (%)		
				男	女	平均
昭和 22. 4. 5	日	晴時々曇	80,236	66.64	56.66	62.01
26. 4. 23	月	曇後晴	111,481	79.29	79.41	79.35
50. 4. 27	日	晴	150,990	51.67	55.99	53.91
54. 4. 22	日	晴	143,143	51.67	56.62	54.26
58. 4. 24	日	晴	140,397	53.94	58.57	56.88
62. 4. 26	日	曇時々雨	140,113	51.86	56.86	54.47
平成 3. 4. 21	日	晴	136,737	50.48	55.84	53.29
7. 4. 23	日	晴時々曇	135,224	48.79	52.65	50.82
11. 4. 25	日	雨後曇	136,538	50.46	54.21	52.43
15. 4. 27	日	晴一時曇	146,176	45.40	49.52	47.56
19. 4. 22	日	曇	154,874	49.79	52.15	51.03
23. 4. 24	日	晴	158,850	48.07	48.92	48.52
27. 4. 25	日	晴	163,934	49.12	50.62	49.92
31. 4. 21	日	晴時々曇	174,823	49.81	51.25	50.58
令和 5. 4. 23	日	曇後晴	178,703	51.19	52.99	52.15

## 第21期 選挙管理委員

委員長	渡邊智子
職務代理者	田中和子
委員	吉川方章
委員	鈴木利廣

## 事務局職員

事務局長	宮部義明
事務局次長	加藤良
	小林愛季
	落合莞司
	内田航暉
	荻野剛
	柴山陽暉

令和8年執行

# 選挙の記録

衆議院議員選挙  
最高裁判所裁判官国民審査

令和8年3月発行

編集・発行	文京区春日一丁目16番21号
	文京区選挙管理委員会
印刷	株式会社洋文社
	電話(3813)7381代