文京の産業・食・逸品・伝統工芸をまるごと体感!!

ぶんぱく2026

文京博覧会2026

日時 2026 11/13(金)・14(土)
10:00〜18:00　10:00〜17:00

会場 文京シビックセンター
- 1　階：ギャラリーシビック／アートサロン
- 地下2階：区民ひろば

入場無料

区内商店・自治体等による物販

伝統工芸

大学パネル展示

BUN レンジャーグッズ

区内産業団体による体験

謎解きに挑戦!!

詳しくは中面をご覧ください

文京区共通デジタル商品券使える!

当日、文京区共通デジタル商品券を、下のポスターが掲示されている店舗で使用できます!

ぶんぱくは〈B-ぐる〉に乗って来てだワン！

印刷物番号　C0226026

地下2階 区民ひろば

区内店舗の詳細はこちらから ▶

① はりま坂薬局
薬膳菓子、健康食品の販売、リフレクソロジー施術、健康関連書籍の販売

② ふる里学舎本郷
朝焼いた、無添加生地の手作りパンを販売しています！

③ 木下薬局
酵素ドリンク、健康食品、入浴剤、はみがき粉、ダシの販売

④ 喫茶ルオー
ルオーグッズ、焼き菓子、スイーツ、コーヒー豆等の販売

⑤ マールツァイト
ミルク酵母のパン、キッシュ、パイ・タルトの販売

⑥ 菓子工房福どら 白山店
どら焼きの販売

⑦ パティスリー レセンシエル
人気の焼き菓子詰め合わせ等の販売

⑧ Apple Pockets
焼き菓子、アップルパイの販売

⑨ HarmoNic
オーガニック食品、日用品の販売

⑩ 趣味の園芸と陶器山竹
食器 波佐見焼 他
特価商品あり

⑪ 松右衛門
和洋菓子の販売

⑫ キクヤ＆KNETEN
有機食品（野菜、加工品）手作りの惣菜やお弁当、焼き菓子等の販売

⑬ 湯島丸赤
銀鱈西京焼弁当、紅鮭弁当、さば弁当、ほっけ弁当

⑭ 有限会社金太郎
お好み焼き、焼きそばの販売

⑮ 目黒ぎょうざ 宝舞小石川店
無添加ぎょうざ・贅沢な大粒焼売・厚皮もっちり小籠包の販売

⑯ 玉露園食品工業株式会社
こんぶ茶・梅こんぶ茶・しいたけ茶・煎餅等の販売

⑰ 清流うなぎ月島東大赤門前店
うなぎ弁当の販売

⑱ 味噌煮込罠
常温で保存可能な味噌煮込みうどんの販売

⑲ 小春灯和
いなり弁当の販売

⑳ Sign with Me
1日分に必要な野菜の約1/2がとれる、具だくさんのポトフ

㉑ KARAT
ハンドエステ、ワンポイントメイク、化粧品の販売

㉒ 魚沼市
魚沼市の特産品販売

㉓ 盛岡市
大きな寒暖差で、ぎゅっと甘みを蓄えた盛岡りんごの販売

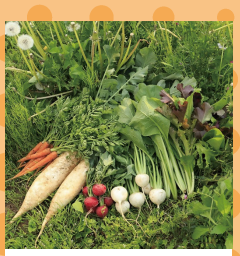

㉔ 石岡市
石岡市産野菜・果物の販売

※出店内容は予告なく変更する場合がございます。数量に限りがある商品もございますので、売り切れの際はご了承ください。

地下2階 区民ひろば会場平面図

㉕ 福山市

福山市の名産の販売

㉖ 甲州市

甲州市特産品の販売と観光PR

㉗ 島根県津和野町

津和野町特産品の販売

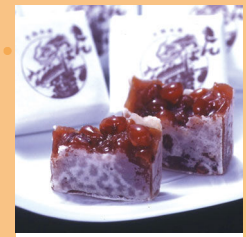

㉘ 金沢市

観光 PR、金沢市（石川県）の特産品の販売

㉙ 熊本県応援ブース

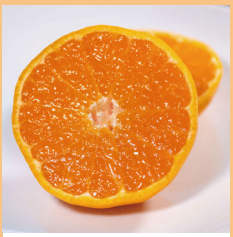

㉚ 玉名市

玉名市特産品の販売、観光 PR

㉛ 本郷いなせや

歴史と文化が交差する街、純米大吟醸「赤門」里芋焼酎「鷗外」

㉜ 甘味処みつばち

あんみつや小倉アイス焼菓子と赤飯

㉝ 湯島天神横ラクレットグリル

スイスワイン・チーズフォンデュ・カップケーキ

㉞ 本郷菊坂町かもす

本郷で醸造した出来たて無濾過クラフトビール試飲および各種ボトル販売

㉟ 文京文具事務用品組合

文具店のイチオシ文具コーナー

㊱ SULTAN HARAK（スルタンハラック）

オリジナルバッグ、クッションの販売、ハトムギパウダー、日本茶の販売

㊲ 拓殖大学

北海道短大発、白米、黒米、レトルトカレー

㊳ 東洋学園大学

本学屋上菜園収穫物を使用した雑貨の販売

㊴ 東洋大学

ラオス産のフェアトレードコーヒーを製品化し、販売

体験

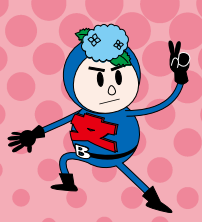

1階 ギャラリーシビック 伝統工芸体験

どなたでも参加できます。
（材料がなくなり次第終了します。）

①小泉幸雄（両日実施）
「木版刷りの和綴ノート作り」
3,500円

②佐藤一男（両日実施）
「革の眼鏡ケース作り」3,000円

	10:00	11:00	12:00	13:00	14:00	15:00	16:00
11/13(金)							
11/14(土)							

1階 アートサロン 東京都立工芸高等学校 生徒による体験

どなたでも体験できます。
※11/13(金)は学校案内のみ行います。
各体験2名ずつ　参加費　無料

①デザイン科（体験20分）
「タイムスリップ似顔絵やるよ!」

②グラフィックアーツ科（体験10分）
「アートパネルの制作」

気軽に遊びに来てください!

	10:00	11:00	12:00	13:00	14:00	15:00	16:00
11/13(金)	学校案内						
11/14(土)							

地下２階
大学ポスター展示

跡見学園女子大学
地域交流活動紹介のパネル展示

お茶の水女子大学
お茶の水女子大学の産学連携等の取組み紹介

順天堂大学
元町ウェルネスパークにおける、産学連携拠点の取り組み

拓殖大学
地域活動の取組み紹介および資料の配付

中央大学
中央大学の産学連携に関するポスター展示及び冊子の配布

東洋学園大学
産学連携プロジェクト紹介パネルの展示及び冊子の配布

東洋大学
産官学連携研究による成果事例の紹介

日本女子大学
地域連携・社会貢献活動の紹介及び資料の配布

１階
ギャラリーシビック

㊵東京都立中央・城北職業能力開発センター
カレンダー配布、生徒作品展示、就職やリスキリングの相談

㊶東京商工会議所文京支部
青年部によるこども向けワークショップ

㊷文京区伝統工芸会
伝統工芸品等の展示、販売、ワークショップを開催

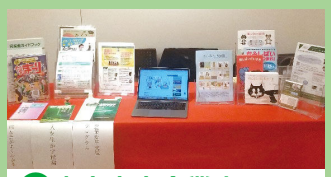

㊸東京中小企業家同友会文京支部
加盟企業の商品、サービスの案内、同友会発行の書籍販売

㊹春日クリニック
血圧や体組成測定に基づく医療スタッフによる健康相談

JMIA
商工組合　日本医療機器協会

㊺商工組合日本医療機器協会
医療機器産業の集積地メディカルヒルズ本郷と医療機器製品の紹介

㊻文京浴場組合
季節湯のご案内とペンキ絵タペストリーの自撮りコーナーの設置

㊼一般社団法人文京区勤労者共済会
区内中小企業で働く人の福利厚生を支援する勤労者共済会の活動を紹介

㊽B−ぐる友の会
B−ぐるＰＲ、マップ配布、グッズ販売等

１階
アートサロン

㊾公益社団法人東京グラフィックサービス工業会 文京支部
用紙、メモ帳、BUNレンジャーグッズ等の販売

㊿東京都印刷工業組合文京台東支部
メモ帳・カードゲームなどの紙製品、オリジナルグッズ等の販売

(51)文京製本協同組合
製本ワークショップ、メモ帳、束見本販売

(52)東京都立工芸高等学校
工芸生による似顔絵屋　カラーチップでアートパネルの制作

１階 アートサロン
手作り上製本 体験教室

作った作品はお持ち帰りいただけます。

※小学生以下のお子様が体験される場合は、必ず保護者の方が付き添うようにしてください。

各回 30分～1時間
参加費 1,000円(材料代込)

	10:00	11:00	12:00	13:00	14:00	15:00	16:00
11/13(金)			随時開催中				
11/14(土)							

各会場
BUNレンジャーと写真を撮ろう

BUNレンジャーが当日会場に現れます。

どの色のレンジャーが来るかは当日のお楽しみ!

	10:00	11:00	12:00	13:00	14:00	15:00	16:00
11/13(金)							
11/14(土)							

各会場 文京区商店街連合会presents

探偵ケイシャ ぶんぱくに現る

探偵ケイシャは、文京区商店街連合会が2022年10月に開催し好評を博した謎解きイベント「ぶんきょう坂道ミステリー　探偵ケイシャと坂のウエの謎」にて坂の街ブンキョウに現れました。

そして、2026年10月に開催された「探偵ケイシャと名もなき猫の歌」の興奮も冷めやらない今、新たな謎を追い、ぶんぱくの会場に登場します。

あなたも新たな謎を解き明かそう！！

謎解きブースで謎解きファイルをゲットしよう！

デジタル商品券をご利用ください! 文京区商店街連合会 × 文京区

PayPay

文京区商店街連合会と文京区では、区内商店の販売促進を支援するため、文京区共通デジタル商品券発行事業を行っています。

文京区共通 デジタル商品券 を使用できます!

当日、文京区共通デジタル商品券を、右のポスターが掲示されている店舗で使用できます!

※PayPayが利用できる全てのブースで
　デジタル商品券が使用できるわけではありません。
※予告なく変更または中止する場合があります。
※キャンペーンの詳細は、右の二次元コードからご確認ください。

1階　ギャラリーシビック

文京区技能名匠者展

平成14年度から始まった「文京区技能名匠者認定事業」で、これまでの認定者は100人を超えています。

今回の技能名匠者展では、令和8年度に技能名匠者に認定された方の作品と、これまで認定された方々の作品を展示いたします。

この機会にぜひ、お立ち寄りください。

文京匠ギャラリーサイトにて、技能名匠者を紹介しています。

問合せ先：文京区経済課産業振興係　TEL:03-5803-1173

会場マップ information map

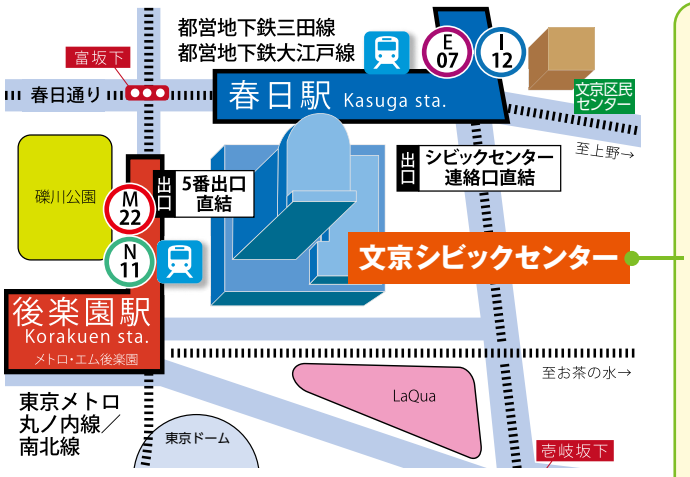

アクセス

東京メトロ丸ノ内線・南北線「後楽園駅」
都営地下鉄三田線・大江戸線「春日駅」 **直結**

1階

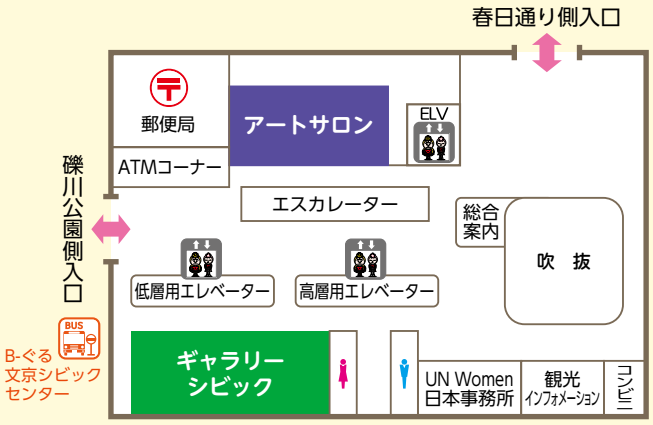

地下2階

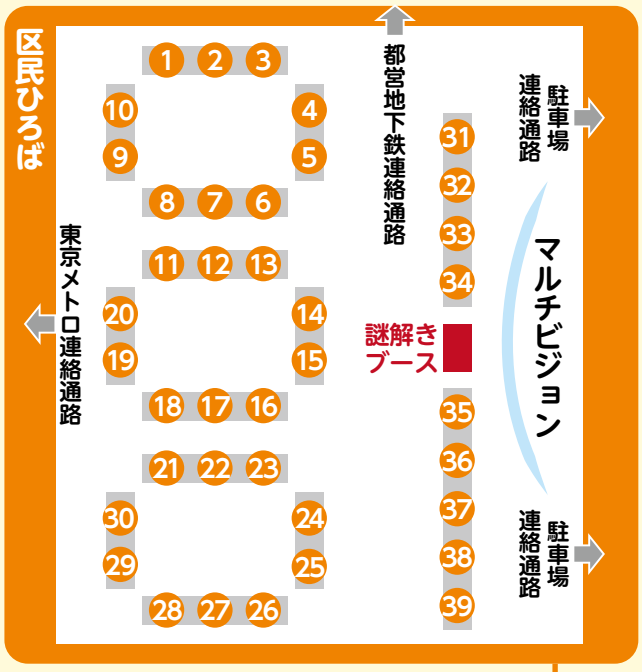

出展者の詳細は中面をご覧ください

アンケート提出・謎解き報告コーナー

アンケートを提出していただいた方、謎解き正解者に景品を差し上げます。

※お一人様ひとつまで。景品がなくなり次第終了させていただきます。

こちらの二次元コードからアンケートに回答！

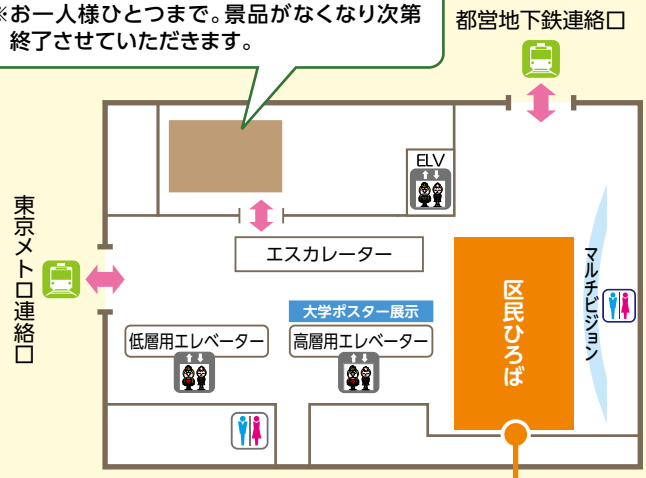

実行委員会（五十音順）

- 一般社団法人文京区観光協会
- 一般社団法人文京区勤労者共済会
- 公益社団法人東京グラフィックサービス工業会文京支部
- 商工組合日本医療機器協会
- 東京商工会議所文京支部
- 東京中小企業家同友会文京支部
- 東京都印刷工業組合文京台東支部
- 東京都立中央・城北職業能力開発センター
- 文京区商店街連合会
- 文京区伝統工芸会
- 文京製本協同組合

主　催

文京博覧会2026実行委員会/文京区

お問合せ先

文京博覧会2026
実行委員会事務局（文京区経済課内）　TEL: **03-5803-1173**（平日8:30～17:15）

ぶんぱく2026HP