

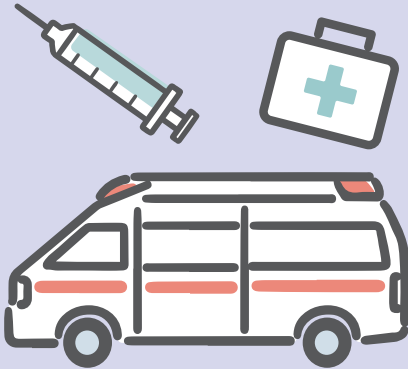

医療機関

MEDICAL INSTITUTIONS
医疗机构 의료기관



急な発熱、ひきつけ、
夜間の病気等の時に、
子育ての必須情報です。

子どもはさっきまで元気に遊んでいたと思ったら、
急に発熱したり、具合が悪くなる場合があります。

そんな時のためにぜひ知っておきたい、
緊急時に対応してくれる医療機関の情報をお届けします。

▶▶▶▶▶ INDEX ▶▶▶▶▶

外国語による医療機関案内	P84
医療機関、薬局の公的検索システム「医療情報ネット」	P84
かかりつけ医・かかりつけ歯科医を持ちましょう	P85
文京かかりつけマップ／医療機関情報検索システム	P85
東京都保健医療情報センター	P85
小児科一覧	P86
小児歯科一覧	P87
おすすめスポット5	P91
STOP！子どもの事故	P92

医療機関



普段から備えておきましょう

外国語による医療機関案内

TELEPHONE INFORMATION SERVICES ON MEDICAL INSTITUTIONS

In case you cannot find a hospital when you are ill or injured, please contact the telephone information services.

東京都医療機関案内サービス「ひまわり」

相談日時 毎日9:00～20:00

☎03-5285-8181

対応言語 英語、中国語、韓国語、タイ語、スペイン語

Tokyo Metropolitan Health and Medical Information Center ("HIMAWARI")

Every day 9:00～20:00

Telephone ☎03-5285-8181

Languages=English, Chinese, Korean, Thai and Spanish

東京都医疗机构服务指南「Himawari」

每天 9:00～20:00

电话 ☎03-5285-8181

服务语种 = 英语 · 中文 · 韩语 · 泰语 · 西班牙语

도쿄도 의료기관 안내서비스「히마와리」

매일 9:00～20:00

전화 ☎03-5285-8181

대응언어 = 영어 · 중국어 · 한국어 · 태국어 · 스페인어

医療機関・薬局の公的検索システム「医療情報ネット」

「医療情報ネット」はパソコンやスマートフォンで、全国の医療機関・薬局について検索・情報収集ができるサービスです。

さまざまな検索方法で東京都の医療機関を探すことができます。お気に入りに登録して日頃から活用できるようにしておくと便利です。

<https://www.iryuu.teikyouseido.mhlw.go.jp>

医療情報ネット



かかりつけ医・かかりつけ歯科医を持ちましょう

かかりつけの先生は、日頃から健康について相談にのってくれたり、体の調子が悪くなったときに安心して診てもらえる身近な頼もしいホームドクターです。

文京区かかりつけ医・ 在宅療養相談窓口

☎03-6912-0810
月曜日～金曜日 10:00～16:00
(祝日・12月29日～1月3日を除きます。)

文京区地域包括ケア歯科相談窓口

☎090-4544-8020
月曜日～金曜日 11:00～16:00
(祝日・8月13日～16日・12月29日～1月4日を除きます。)

文京かかりつけマップ／医療機関情報検索システム

お子さんが小さいうちから、かかりつけ医・歯科医・薬剤師を持つことが大切です。自宅の近くで探す時などに便利なガイドブック・システムです。

文京かかりつけマップ配布場所

保健サービスセンター、地域活動センター、図書館等

<https://carepro-navi.jp/bunkyo>

医療機関情報検索システム



東京都保健医療情報センター

お問合せの時間に診療を行っている都内の医療機関を自動応答システムまたはオペレーターで案内しています。

医療機関案内 ひまわり

☎03-5272-0303 (24時間案内)

保健医療福祉相談

☎03-5272-0303
月曜日～金曜日 9:00～20:00
(祝日・12月29日～1月3日を除きます。)
保健医療福祉に関する問合せに相談員が応じます。
面接相談(要予約)も行っています。



医療機関の紹介

小児科一覧

医療機関名	所在地	電話
小石川医院	春日2-10-18	☎03-3816-3151
文京春日子どもクリニック	小石川1-5-1 パークコート文京小石川ザ・タワー3F	☎03-3813-6060
小石川柳町クリニック	小石川1-13-9 クリオ文京小石川103	☎03-5805-3749
千晶子どもクリニック	小石川1-24-3	☎03-3868-0703
後楽園駅前診療所	小石川2-6-5 小石川2丁目ビル1F	☎03-6801-8191
三橋医院	小石川4-20-1 イトークリエイトビル6F	☎03-3816-3284
森子どもクリニック	小石川5-40-21	☎03-5803-7887
澤田子どもクリニック	白山1-33-16 パークコートプレイス2F	☎03-5840-7838
中野小児科内科	白山1-33-23 ベルメゾン文京白山1F	☎03-5805-8551
保坂子どもクリニック	白山5-27-12	☎03-3946-0641
近藤クリニック	千石4-3-16	☎03-3944-1820
水間クリニック	千石4-8-1	☎03-5976-7350
石原医院	小日向1-6-6	☎03-3941-8526
伝通院クリニック	小日向4-6-18 ステラメゾン茗荷谷201	☎03-6912-1565
吉村小児科	大塚2-18-6	☎03-3943-3806
茗荷谷キッズクリニック	大塚3-1-6 ラ・トゥール小石川B1F	☎03-5976-3077
松平小児科	関口1-15-9	☎03-3267-4077
すずき医院	目白台1-23-7-101	☎03-3941-1590
きたなか子ども成長クリニック	本郷2-37-6-4F	☎03-3817-0976
タツノ内科・循環器科	本郷5-1-16 B1F	☎03-5800-0203
御茶ノ水ファミリークリニック	湯島1-9-14 プチモンドお茶の水8F	☎03-5844-1401
東都文京病院	湯島3-5-7	☎03-3831-2181
大塚診療所	湯島3-31-6	☎03-3831-2294
清家クリニック	湯島3-38-13 坂東ビル2F	☎03-3831-2438
細部小児科クリニック	根津2-14-11 Tツウィングズビル2F	☎03-6303-3162
似島クリニック	根津1-19-11	☎03-3827-1181
団子坂ひろせ小児科	千駄木1-23-6-202	☎03-3823-4970
千駄木子どもクリニック	千駄木3-48-5	☎03-5834-7012
にわ医院	千駄木4-8-12	☎03-3824-0482
森谷医院	千駄木5-43-11	☎03-3821-0128

医療機関名	所在地	電話
グリーンコート内科クリニック	本駒込2-28-10 文京グリーンコートイーストウイング3F	☎03-5977-3820
動坂クリニック	本駒込4-42-4	☎03-3822-5605
本駒込こどもクリニック	本駒込5-15-10	☎03-5842-1127
松本医院	本駒込5-41-11 青木ビル1F	☎03-5832-9518
近藤医院	本駒込5-60-6	☎03-3821-1804
橋本こどもクリニック	本駒込6-4-2 平和ビル1F	☎03-3943-6333

小児歯科一覧

医療機関名	所在地	電話
飯田橋エトワール歯科医院	後楽2-1-8 エトワール飯田橋1F	☎03-3830-1500
文京いわぶち歯科・矯正歯科	後楽2-19-14 グローリアスⅢ1F	☎03-3813-3918
後樂園デンタルオフィス	後楽2-19-16 ベルコリンヌ岡島1F	☎03-5840-9679
講道館ビル歯科・口腔外科	春日1-16-30 講道館ビル本館7F	☎03-3813-1137
笹川歯科医院	小石川1-5-1 パークコート文京小石川ザ・タワー207	☎03-3811-0302
高木デンタルクリニック	小石川1-8-7 AKAビル1F	☎03-3815-6725
のぶもり歯科	小石川1-12-10 ドリーム小石川1F	☎03-3815-6788
富沢歯科クリニック	小石川1-13-11岩井ビル3F	☎03-3813-4063
池田歯科医院	小石川1-16-6 サンクタス小石川101	☎03-5684-4184
河野歯科医院	小石川1-16-11 アイビス1F	☎03-3811-5456
えり春日デンタルクリニック	小石川2-2-13 ザ・パークハウス小石川後樂園1F	☎03-3868-0654
ワイズデンタルオフィス	小石川2-25-10 パークホームズ小石川101	☎03-6801-9505
文秀歯科医院	小石川3-1-24 K-WING1B	☎03-3815-2692
歯科医院 デンタル小石川	小石川4-5-6 フォーラム小石川202	☎03-3817-0888
時岡歯科医院	小石川4-13-16	☎03-5684-3668
朝比奈歯科医院	小石川4-20-1 小石川イトークリエイトビル2F	☎03-3814-7096
吉澤歯科クリニック	小石川4-20-3 ベルスクエア小石川2F	☎03-5684-8141
文京歯科医院	小石川4-20-5 グリーンヒル小石川2F	☎03-3811-3994
鍋山歯科クリニック	小石川4-21-4 小石川安田ビル2F	☎03-3868-3388
茗荷谷歯科クリニック	小石川5-3-3 エイトビル1F	☎03-3814-7644
チエデンタルクリニック	小石川5-4-2 リジェネス小石川fb201	☎03-6240-0418
渡辺歯科医院	小石川5-12-11	☎03-5684-4775
土居歯科クリニック	白山1-7-11 小沢ビル2F	☎03-5800-1033
白山きりん子ども矯正歯科	白山1-31-7 白山下ビル2F	☎03-6801-8057
広野歯科クリニック	白山1-33-8 朝日白山マンション107	☎03-3813-1182

医療機関名	所在地	電話
佐藤歯科医院	白山3-6-3	☎03-5689-3010
白山歯科医院	白山5-1-3 東京富山会館ビル2F	☎03-3816-7007
今井歯科医院	白山5-14-5	☎03-3941-2768
片桐デンタルオフィス千石	白山5-17-20 プラティーク白山1F	☎03-6902-1847
千石ひかり歯科	千石2-21-3	☎03-6902-1353
飯島歯科医院	千石4-13-6	☎03-3941-7605
山川歯科医院	千石4-36-19	☎03-3941-8513
船崎歯科医院	千石4-39-4	☎03-3941-8912
いなだ歯科医院	千石4-44-9	☎03-3942-8148
小日向台町歯科	小日向3-7-4 メゾンたかむら1F	☎03-5395-6480
岩佐歯科クリニック	小日向4-4-3 カーネ小日向101	☎03-3946-6480
佐藤歯科医院	小日向4-5-10 小日向サニーハイツ2F	☎03-3944-6716
坪田デンタルクリニック	小日向4-7-14	☎03-6304-1511
加賀谷歯科医院	大塚3-6-13 グランドメゾン茗荷谷1F	☎03-3945-1184
小家歯科医院	大塚3-10-3 高田ビル2F	☎03-3946-8308
氷川下セツルメント歯科	大塚3-36-7	☎03-3944-1321
石川歯科医院	大塚3-38-4	☎03-3946-8697
なかまち歯科クリニック	大塚4-45-10	☎03-5940-2110
大塚くすのせ歯科	大塚5-9-2 新大塚プラザ101	☎03-5981-8648
西村歯科医院	大塚6-17-2 シャルム・ドゥ・タナカ102	☎03-5940-2021
鈴木歯科医院	大塚6-35-5	☎03-3943-8868
さやかデンタルクリニック	関口1-8-6 メゾン文京関口Ⅱ101	☎03-6265-0418
高橋歯科医院	関口1-17-4	☎03-3268-7890
吉田歯科クリニック	関口1-24-4 タキザワハウス2F	☎03-3267-5525
ヒトミ歯科	関口1-24-6 朝日関口マンション102	☎03-6280-8779
あかし歯科医院	関口1-47-12 江戸川橋ビル1F	☎03-3268-2688
伊藤歯科	関口1-48-7 マツダビル1F	☎03-5229-4016
江戸川橋菊地歯科医院	関口1-48-9 関口RAビル1F	☎03-6280-7250
鈴木歯科医院	目白台1-9-9	☎03-3941-2539
三井歯科クリニック	目白台1-23-7 グリーンヒルズ目白台102	☎03-5395-1945
入野歯科医院	目白台2-1-2	☎03-3945-8662
千葉歯科医院	目白台2-6-12	☎03-3941-3689
石原奈保歯科クリニック	音羽1-2-18 ネオマイム文京音羽102	☎03-3943-8846
おかのデンタルクリニック	音羽1-15-12 東急ドエルアルス音羽1F	☎03-5977-7227
山口歯科医院	音羽1-17-13	☎03-5395-5553
もりた歯科クリニック	音羽1-21-12 ストーク音羽100	☎03-3943-8241

医療機関名	所在地	電話
志賀歯科医院	音羽1-23-22-2F	☎03-3941-5478
佐久間歯科医院	音羽2-2-2 アベニュー音羽101	☎03-3941-0280
ミュージズ矯正歯科	音羽2-11-19 オトワKSビル3F	☎03-3944-5020
ほしの歯科	音羽2-11-21 ライオンズマンション護国寺第3-102	☎03-6304-1188
医)誠羽会 三羽歯科医院	本郷1-19-6 田中水道橋ビル1F	☎03-3811-6487
岡地歯科医院	本郷1-23-6	☎03-6240-0080
医)憲清会 堀江歯科クリニック	本郷2-13-10 湯浅ビル2F	☎03-3811-8844
大野歯科医院	本郷2-25-14 第1ライトビル101	☎03-3813-8281
ファミリー歯科医院	本郷2-26-11 種苗会館4F	☎03-3816-6474
すみれ矯正歯科 本郷	本郷2-40-7 YGビル2F	☎03-6240-0139
須川歯科医院	本郷2-40-9 小林ビル6F	☎03-3816-5756
サッカー通りみなみデンタルオフィス	本郷3-12-9	☎03-6801-5495
文京瀧田歯科医院	本郷3-15-1 美工本郷ビル2F	☎03-5615-8424
和久本歯科医院	本郷3-43-14 グランドメゾン本郷3丁目101	☎03-3811-4407
タク歯科クリニック	本郷4-1-3 明和本郷ビル2F	☎03-6801-5584
歯科真砂診療所	本郷4-5-9 ダイアパレス真砂マンション202	☎03-3811-8655
平井歯科医院	本郷4-17-9 平井ビル3F	☎03-3812-1155
ひきた矯正歯科	本郷4-24-8 春日タワービル5F	☎03-6240-0364
よしむら歯科医院	本郷4-34-10	☎03-3817-0118
本郷こしきや歯科	本郷4-37-15 ブラウンハウス1F	☎03-5615-8217
デンタルオフィスKEN	本郷5-23-11 林華ビル2F	☎03-3817-6609
松岡歯科医院	本郷5-28-5 松岡ビル2F	☎03-3811-7682
本郷三浦歯科医院	本郷5-30-20 サンライズ本郷1F	☎03-6801-8281
依田歯科医院	湯島1-2-12 ライオンズプラザお茶の水104	☎03-3253-8841
北村歯科医院	湯島1-7-9 内山ビル201	☎03-3813-8194
湯島佐藤歯科	湯島2-16-9 ちどりビル102	☎03-3813-0648
田中充歯科クリニック	湯島2-17-9 ビネスト湯島1F	☎03-5800-4050
湯島歯科医院	湯島2-33-1 NXビル3F	☎03-3836-2031
中島矯正歯科クリニック	湯島2-33-1 NXビル1F	☎03-3831-3672
ゆかりデンタルクリニック	湯島3-14-8 加田湯島ビル2F	☎03-3837-8784
石神歯科医院	湯島3-16-10 徳和ビル2F	☎03-3835-0648
山崎健幸歯科クリニック	湯島3-26-11 YMビル1F	☎03-3834-4618
重見歯科医院	湯島3-35-9 渡辺ビル2F	☎03-3835-7212
小平歯科医院	西片1-2-4	☎03-3811-2303
春日駅前デンタルクリニック	西片1-15-15 KDX春日ビル1F	☎03-6240-0108
グリーン歯科医院	西片1-11-13 西片グリーンハウス107	☎03-5800-3585

医療機関名	所在地	電話
東大前ひろた歯科クリニック	西片2-1-4	☎03-3817-7077
土居歯科医院	西片2-9-4	☎03-3811-2319
ナミキ歯科医院	西片2-15-13 デルクナーベWATANABE 1F	☎03-5842-5877
東大前歯科クリニック	向丘1-1-16 朝日堂ビル201	☎03-3814-1082
かなデンタルクリニック	向丘1-10-6 コスモ文京向丘102	☎03-5800-6480
吉野歯科クリニック	向丘1-13-5 シーアイマンション本郷向丘101	☎03-3813-7747
向丘歯科医院	向丘2-3-8 ニュー本郷マンション204	☎03-3812-0029
田中歯科医院	向丘2-17-18	☎03-3821-3351
こいずみ矯正歯科	根津1-4-4 河内ビル301	☎03-3824-4182
ミルキー歯科クリニック	根津1-16-8 ヴィルヌーブ文京根津101	☎03-5832-9522
辻村歯科医院	根津1-22-10 メセナビル2F	☎03-5814-8148
ニコライ歯科	根津1-23-9 プレジデントハイツ根津2F	☎03-3827-9823
医)聡真会 マミ歯科クリニック	根津1-27-4	☎03-3828-3888
瓜生歯科医院	根津2-16-8 トミタビル2F	☎03-3823-0530
根津すずらん歯科	根津2-28-5 ディアハイム根津101	☎03-5834-8882
千駄木あおば歯科	千駄木1-23-1 エストレージュ文京千駄木1F	☎03-3823-8112
おはぎ在宅デンタルクリニック	千駄木2-8-5 グリーンベル1F	☎03-5834-8385
団子坂歯科医院	千駄木2-28-4	☎03-3823-8148
千駄木のざぎ歯科クリニック	千駄木2-33-4 ウィン千駄木105	☎03-5809-0908
中島歯科医院	千駄木2-43-3 山中ビル2F	☎03-3823-2663
守谷歯科医院	千駄木2-49-8	☎03-3821-7362
ひのまる歯科	千駄木3-31-12 ワコーレ千駄木ビル9F	☎03-5809-0707
小滝歯科	千駄木3-44-7	☎03-3821-2659
谷根千歯科	千駄木3-46-10 川村ビル1F	☎03-5834-8280
さくら千駄木デンタルクリニック	千駄木4-8-6	☎03-3824-6482
森歯科医院	千駄木4-13-6 アドリーム文京動坂J-202	☎03-3821-2676
岩波歯科医院	千駄木4-22-2	☎03-3821-2625
団子坂くつろぎクリニック	千駄木5-21-12 カサデコリーナ1F	☎03-5834-7702
たかはし歯科医院	本駒込1-4-4 旭商店白山ビル2F	☎03-3947-8148
フジタ歯科医院	本駒込2-8-8 藤田ビル1F	☎03-3942-0361
市田歯科医院	本駒込2-10-3 ウエストワンビル3F	☎03-3947-8041
醍醐歯科医院	本駒込2-27-15 JESビル2F	☎03-3946-6060
れいデンタルクリニック	本駒込2-28-30	☎03-6304-1481
フジサキ歯科・矯正歯科	本駒込2-29-17 オリンポスコマキ101	☎03-5319-7030
松原歯科医院	本駒込3-1-9	☎03-3821-2366
安東歯科医院	本駒込3-17-5 安東ビル101	☎03-3823-0542

医療機関名	所在地	電話
あきやま歯科眼科	本駒込3-34-12	☎03-3823-6500
やまだ歯科医院	本駒込4-16-13 ラフィーネ本駒込102	☎03-3821-0224
川俣歯科医院	本駒込4-40-11 西僂ビル2F	☎03-3828-0629
本駒込歯科室	本駒込4-48-3 木下ビル1F	☎03-5815-8806
丸山歯科医院	本駒込5-44-2	☎03-3821-2294
福德歯科医院	本駒込5-45-4-202	☎03-5814-8211
おおひら歯科	本駒込6-12-15	☎03-3946-4188

おすすめ スポット

⑤

～お散歩コース“江戸川公園”～

神田川沿いの遊歩道のように続く公園です。“春はさくら”、“夏はふじ”等四季を感じながらお散歩できます。遊具もありますので遊びながらのお散歩に最適です。



先輩ママ・パパ
からのメッセージ

“あつという間”

毎日子どもと一緒にいると、お世話は大変、いつになったら楽になるの!?とと思っているかもしれません。

でも、小さな頃は、あつという間。今を大切にしてください。



STOP! 子どもの事故

子どものまわりは危険がいっぱい。知っておけば防ぐことができる事故があります。子どもの目の高さで危険がないかチェックしてみましょう。

	危ないもの・場所	チェック	こんなことに気を付けましょう
窒息誤飲	<ul style="list-style-type: none"> 包装フィルム・シールなど ボタン電池 口に入るサイズの玩具 スーパーボール ミニトマト ピーナッツ 	<p>子どもは何でも口に入れます。日頃から、子どもの手の届く場所にある物をチェック。</p> <p>トイレットペーパーの芯(39mm)を通る大きさのものは飲み込む危険あり。</p>	<ul style="list-style-type: none"> 6か月頃から何でも口に入れるようになります。“物をつかむ”→つかんだら“口に入れる”子どもの手の届く場所には危険な物は置かない。 食事は、年齢にあったサイズ形状にして、食べ歩き・寝ながら食べるはしない。
おぼれ	<ul style="list-style-type: none"> お風呂 水遊び バケツの水 	<ul style="list-style-type: none"> 子どもだけの入浴 自分の更衣中、浮き輪で浴槽に入れる。 	<ul style="list-style-type: none"> 入浴時、水遊び中は決して目を離さない。 目と鼻が覆われてしまうと1cmの水でも危険(溺れてしまいます。)
やけど	<ul style="list-style-type: none"> 炊飯器 味噌汁・スープ アイロン 火花 	<ul style="list-style-type: none"> 炊飯器の蒸気 テーブルの上の味噌汁 (見えないところに手をのばす) (テーブルのクロスを引っ張る。) アイロン(触る。たおす。) 	<ul style="list-style-type: none"> やけどの恐れのあるものは手の届く所に置かず配置を考える。電気ポット等はチャイルドロックのかかるものを。 子どもを抱えたままの調理、熱いものの飲食には要注意。
挟まれ	<ul style="list-style-type: none"> 家庭内のドア エレベーターの扉 自動車のドア 	<ul style="list-style-type: none"> 子どもの手や足は大人より小さく、狭い隙間に入るので要注意。 	<ul style="list-style-type: none"> ドアの開閉時は、子どもがどこにいるか確認。ドアの蝶番には、指はさみ防止グッズ等でカバーを。 エレベーター、エスカレーター付近では遊ばせない。
転落	<ul style="list-style-type: none"> ベランダの踏み台 ベビーベッド 自転車の補助いす 抱っこひもからのすり抜け 	<ul style="list-style-type: none"> 子どもは、高いところが好き。窓際やベランダに子どもが登れるようなものは置かない。 	<ul style="list-style-type: none"> ベランダには、物を置かない。 ベビーベッドの柵は必ず上まで上げる。 自転車で子どもを載せたまま場所を離れない。 抱っこで前かがみになるときは手を添える。

注意

除菌剤で誤飲・目に入る等の事故が増加しています。お子さんが誤飲しないよう、手の届くところに除菌剤があるときは気をつけましょう。また、店舗等の入所時、アルコール除菌剤を使用する時には、お子さんの顔の近くで噴射しないよう気をつけましょう。

