

調査へのご協力をお願い

18歳までを対象とした文京区子育て支援に関するニーズ調査

締切り

10月26日(金)

この調査は、18歳までを対象とした「子育て支援計画（平成32年度～36年度）」の策定に当たり実施するものです。当事者の意見をお聞きするため、中高生世代の皆さんには、無作為抽出により、調査票をお送りさせていただきました。

皆さんがふだん思っていることや日常の様子についてお聞かせください。

ご回答いただきました内容は、文京区が主催する「文京区子ども・子育て会議」等において審議し、計画に反映するとともに、今後の区の施策の検討にのみ利用させていただくもので、回答者個人が特定されたり、プライバシーに関わる内容が公表されたり、他の目的に利用されることは一切ありません。

答えにくい質問があったときは、無理に答える必要はありません。答えられる範囲で、ご記入をお願いします。

この調査の趣旨をご理解いただき、是非ご協力くださいますよう、よろしくお願い申し上げます。

平成30年10月

文京区長 成澤 廣修

いただいた回答は、文京区の子育て支援の充実に生かされます

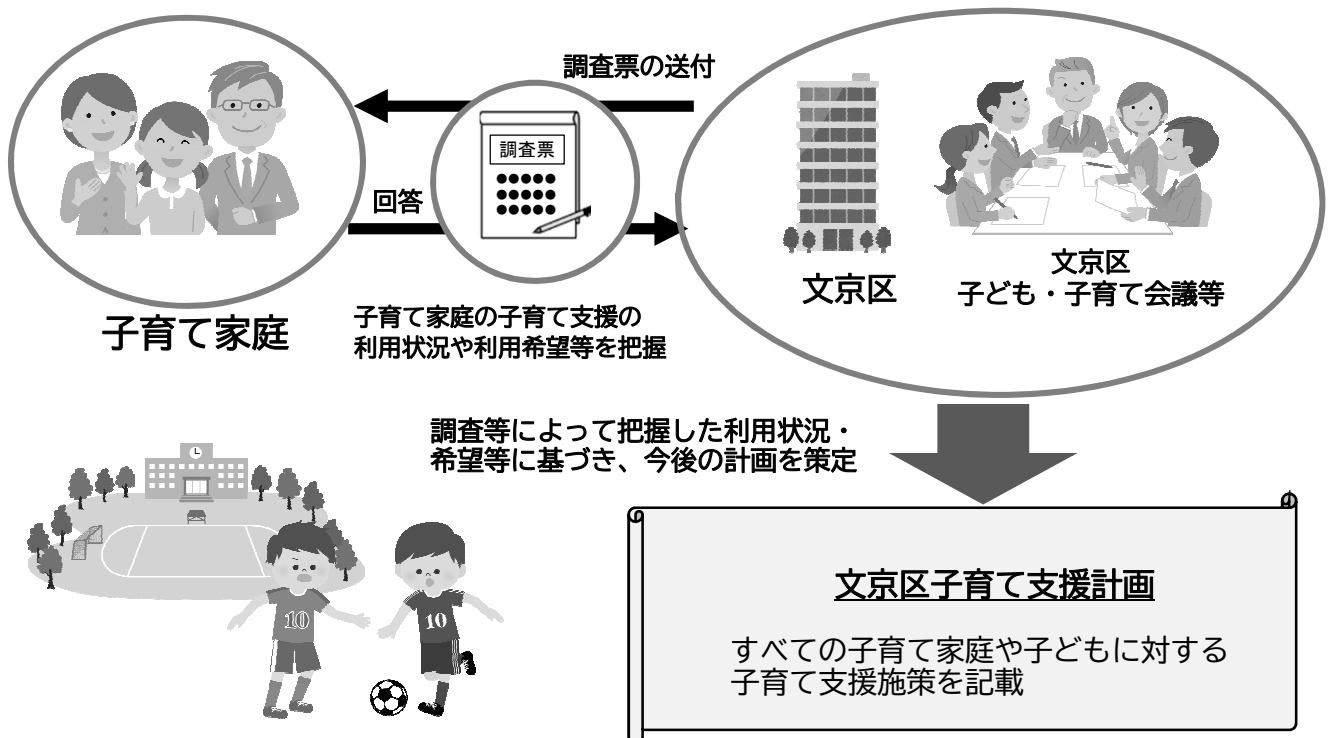

ご記入いただいた調査票は、三つ折りにして、同封の青色の封筒(返信先のあて名のないもの)に入れて、シールで封をしていただき、10月26日(金)までに保護者の方にお渡しください。

文京区では、平成26年度に、「文京区次世代育成支援行動計画」と「文京区子ども・子育て支援事業計画」を一体のものとした「文京区子育て支援計画（平成27年度～31年度）」を策定することで、子どもの健やかな成長の支援や地域社会全体で子どもを育む体制の構築などを推進し、“地域の思いやりにあふれた「おせっかい」の輪の中で、みんなが楽しく育ち合えるまち”を目指しています。

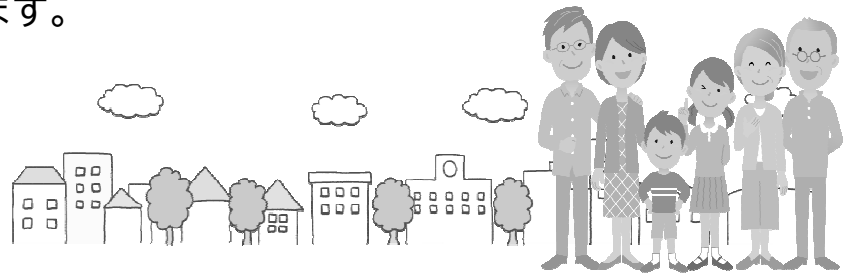

- ご回答内容は、今後の文京区の子育て支援計画策定のための大変重要な資料となります。
- 現在、文京区の子ども・子育て支援事業や施設を利用されている方のみならず、利用されていない方のご意見も、今後の事業計画策定のために大切なデータとなります。
- 勉強や部活動などでお忙しい中、ご負担をおかけし、誠に申し訳ございませんが、調査の趣旨をご理解いただくとともに、何卒ご協力くださいますよう改めてお願い申し上げます。
- 別紙に「文京区の子育て支援サービスの一覧(用語の説明)」を同封しております。調査票回答時にご参照ください。

【 ご記入にあたってのお願い 】

- 質問の答えの番号を選んで○印をつけてください。
- ご回答の○印の数は、（○は1つ）、（○は3つまで）、（○はいくつでも）など并表示していますので、それに合わせてください。また、「その他」を選んだ場合は、その後にある（ ）内に具体的な内容を記入してください。
- 設問によって回答していただく方が限られる場合がありますので、ことわり書きや矢印に従って回答してください。特にことわりのない場合は、次の設問に進んでください。

■ すべての方に、親子のコミュニケーションについておうかがいします。

問1 あなたは、家族とよく話をしますか。
あてはまる答えの番号1つに○をつけてください。 (○は1つ)

- | | |
|---------------------|---------|
| 1. よく話をする | } → 問2へ |
| 2. 必要なこと以外もときどき話をする | |
| 3. 必要なこと以外はあまり話をしない | |
| 4. あまり話ほしない | |

問1-1 問1で、「1.」または「2.」とお答えの方におうかがいします。

主に誰と話をしますか。
あてはまる答えの番号すべてに○をつけてください。 (○はいくつでも)

- | | | |
|-------|---------|-----------|
| 1. 父親 | 3. 兄弟姉妹 | 5. 祖父 |
| 2. 母親 | 4. 祖母 | 6. その他() |

■ すべての方に、不安や悩みごとについておうかがいします。

問2 あなたは今、不安や悩みはありますか。
あてはまる答えの番号すべてに○をつけてください。 (○はいくつでも)

- | | |
|--------------|-------------------------|
| 1. 成績・受験のこと | 10. 健康や病気 |
| 2. 部活動のこと | 11. 外見に関すること |
| 3. 将来のこと | 12. 性別に関すること |
| 4. 先生との関係 | 13. 好きなことをする時間がない |
| 5. 友だちとの関係 | 14. 日常的に育児を手伝わなければならない |
| 6. 先輩・後輩との関係 | 15. 日常的に家族の介護をしなければならない |
| 7. 異性との関係 | 16. その他() |
| 8. 家族との関係 | 17. 特に不安や悩みはない |
| 9. 家の経済状況 | 18. わからない |

問3 あなたが悩みごとや心配ごとを相談するとしたら、誰に相談しますか。
あてはまる答えの番号すべてに○をつけてください。 (○はいくつでも)

- | | |
|----------|--------------|
| 1. 兄弟姉妹 | 6. 母親 |
| 2. 友だち | 7. それ以外の人() |
| 3. 先輩 | 8. 相談する人はいない |
| 4. 学校の先生 | 9. わからない |
| 5. 父親 | |

■ すべての方に、放課後を過ごす場所についておうかがいします。

問4 あなたは、普段、どこで過ごすことが多いですか。
 ①平日の放課後、②土曜日・休日・祝日(学校のない日)の昼間について、それぞれあてはまる答えの番号3つまで○をつけてください。

①	②
平日の放課後	土曜日・休日・祝日 (学校のない日)の昼間
(○は3つまで)	(○は3つまで)

	①	②
1. 自宅でひとりで過ごす	1	1
2. 自宅で家族と過ごす	2	2
3. 友だちの家で過ごす	3	3
4. 学校で過ごす(部活動を除く)	4	4
5. 部活動に行く	5	5
6. 学習塾や習い事に行く	6	6
7. 児童館で過ごす	7	7
8. 青少年プラザ(b-lab)で過ごす	8	8
9. 図書館などの公共施設で過ごす	9	9
10. 近所の公園、児童遊園で過ごす	10	10
11. 買い物や食事のできる場所(繁華街など)に行く	11	11
12. その他()	12	12

○は3つまで

問5 あなたは、普段、何をして過ごすことが多いですか。
 ①平日の放課後、②土曜日・休日・祝日(学校のない日)の昼間について、それぞれあてはまる答えの番号3つまで○をつけてください。

①	②
平日の放課後	土曜日・休日・祝日 (学校のない日)の昼間
(○は3つまで)	(○は3つまで)

	①	②
1. おしゃべりをする	1	1
2. 勉強や宿題をする	2	2
3. テレビやビデオをみる	3	3
4. 友だちと電話する	4	4
5. 友だちとメールやラインなどをする	5	5
6. パソコンやインターネットをする	6	6
7. スポーツなど体を動かす	7	7
8. 本、雑誌、マンガなどを読む	8	8
9. ゲームをする	9	9
10. ショッピングをする	10	10
11. 家事などの手伝いをする	11	11
12. 何もしないで休む	12	12
13. その他()	13	13

○は3つまで

問6 あなたは、学校と家以外で、放課後を過ごす場所としてどのような場所があればいいと思いますか。
 あてはまる答えの番号すべてに○をつけてください。(○はいくつでも)

1. いろいろなスポーツができる体育館や運動場
2. ひとりでも安心してゆっくり過ごすことのできる場所
3. 緑がたくさんある公園や広場
4. 音楽鑑賞やバンド活動などができる場所
5. 文化活動(囲碁・将棋・生け花・陶芸・料理・俳句など)ができる場所
6. 静かに勉強できる場所
7. 子どもから高齢者までいろいろな年齢の人たちと触れ合える場所
8. ひとりでも気軽に、家族や友だちには話せない悩みの相談に行ける場所
9. 気軽におしゃべりができる場所
10. ゲームやパソコンができる場所
11. その他()
12. 特にない

■ すべての方に、青少年プラザ(b-lab)の利用状況についておうかがいします。

問7 文京区では、中高生の自主的な活動を支援することを目的として、中高生向け施設「青少年プラザ(b-lab)」を開設しています。

あなたは、b-labを知っていますか。

あてはまる答えの番号1つに○をつけてください。

(○は1つ)

<div style="border: 1px dashed black; padding: 5px; display: inline-block;">1. 知っている</div>	2. 知らない → 問8へ
--	---------------

問7-1 問7で、「1.」とお答えの方におうかがいします。

あなたはb-labを利用したことがありますか。

あてはまる答えの番号1つに○をつけてください。

(○は1つ)

<div style="border: 1px dashed black; padding: 5px; display: inline-block;"> 1. よく利用する 2. ときどき利用する 3. ほとんど利用したことがない 4. 利用したことがない </div>	} → 問7-3へ
--	-----------

問7-2 問7-1で、「3.」または「4.」とお答えの方におうかがいします。

b-labを利用しない理由は何ですか。

あてはまる答えの番号すべてに○をつけてください。

(○はいくつでも)

1. 部活や塾・習い事で忙しいから 2. 興味・関心がないから 3. 利用の方法がわからないから 4. どのような施設かわからないから 5. 自分ひとりでは行きにくいから 6. 自宅または学校から遠いから 7. その他()
--	---

→ 問7-3へ

問7で「1. 知っている」とお答えの方におうかがいします。

問7-3 b-labがどのような施設になれば、(さらに)利用したいと思いませんか。

あてはまる答えの番号すべてに○をつけてください。

(○はいくつでも)

1. 事業を充実する	}
〔具体的な内容〕	
2. 音響機材等の設備や機器を充実する	}
〔具体的な設備・機器名称〕	
3. ひとりでも気軽に利用できる施設や参加できる事業がある	
4. 自宅または学校の近くにある	
5. 悩みごとや心配ごとを相談できる	
6. 特にない	
7. その他()

■ すべての方に、近所の人や地域との関わり方についておうかがいします。

問8 あなたは、近所の人とあいさつや話をすることがありますか。
あてはまる答えの番号1つに○をつけてください。

(○は1つ)

1. よくある 2. ときどきある 3. ほとんどない 4. まったくない

問9 あなたは、中学生になってから学校以外で行われる区や地域の活動、またはボランティア活動に参加したことがありますか。あてはまる答えの番号1つに○をつけてください。

(○は1つ)

1. 参加している 3. ほとんど参加していない
2. ときどき参加している 4. まったく参加していない

→ 問9-2へ

問9-1 問9で、「1.」または「2.」とお答えの方におうかがいします。

どのような地域の活動やボランティア活動に参加していますか。
あてはまる答えの番号すべてに○をつけてください。

(○はいくつでも)

1. 環境を守る活動(清掃美化活動、リサイクル活動など)
2. 身近な緑を守る活動(花壇づくりなど)
3. 子育てに関する活動(保育所での赤ちゃんの世話、年下の子どもの遊び相手をするなど)
4. 高齢者・障害者福祉に関する活動(お年寄りや障害者への介護、食事の提供など)
5. スポーツ・文化に関する活動(小学生にスポーツを教えるなど)
6. 学習活動に関する指導、助言、運営の協力などの活動(料理、英語、書道など)
7. 国際交流、国際協力に関する活動(通訳、外国人を助けるなど)
8. 地域のイベントやお祭りの手伝い
9. その他()

→ 問10へ

問9-2 問9で、「3.」または「4.」とお答えの方におうかがいします。

参加しない理由は何ですか。
あてはまる答えの番号すべてに○をつけてください。

(○はいくつでも)

1. 時間が合わないから
2. 忙しいから
3. 友だちが参加しないから
4. 地域の活動等があることを知らないから
5. 参加するきっかけがないから
6. 地域の活動等に興味がないから
7. その他()

すべての方におうかがいします。

問10 あなたは、どのような地域の活動やボランティア活動に参加してみたいと思いますか。
あてはまる答えの番号すべてに○をつけてください。

(○はいくつでも)

1. 環境を守る活動(清掃美化活動、リサイクル活動など)
2. 身近な緑を守る活動(花壇づくりなど)
3. 子育てに関する活動(保育所での赤ちゃんの世話、年下の子どもの遊び相手をするなど)
4. 高齢者・障害者福祉に関する活動(お年寄りや障害者への介護、食事の提供など)
5. スポーツ・文化に関する活動(小学生にスポーツを教えるなど)
6. 学習活動に関する指導、助言、運営の協力などの活動(料理、英語、書道など)
7. 国際交流、国際協力に関する活動(通訳、外国人を助けるなど)
8. 地域のイベントやお祭りの手伝い
9. その他()
10. 特にない

■ すべての方に、生活の安全・安心についておうかがいします。

問11 あなたは、何らかの事故や犯罪に巻き込まれるかもしれないという不安を感じますか。
 あてはまる答えの番号1つに○をつけてください。 (○は1つ)

- | | | | |
|----------|----------|------------|-------------|
| 1. 強く感じる | 2. 少し感じる | 3. あまり感じない | 4. まったく感じない |
|----------|----------|------------|-------------|

問11-1 問11で、「1.」または「2.」とお答えの方におうかがいします。
 そう感じる理由は何ですか。
 あてはまる答えの番号3つまで○をつけてください。 (○は3つまで)

○は3つまで

- | | |
|--|---|
| | <ol style="list-style-type: none"> 1. 近所に暗く人気のない道や場所があるから 2. 塾や習い事などで遅く帰ることがあるから 3. 一人で外出する際に、事件・事故にあうかもしれないから 4. 近所の住民の顔をほとんど知らないから 5. テレビや新聞で、中高生が巻き込まれる事件がよく取り上げられるから 6. 近所で子どもが巻き込まれた事件が発生したから 7. 近所に交通量の多い道路があるから 8. 近所に見通しの悪い道が多いから 9. 近所に歩道や信号がない道路があるから 10. 通学が遠いから 11. その他() |
|--|---|

■ すべての方に、運動の状況についておうかがいします。

問12 あなたは、学校の授業以外で、日頃どの程度運動で身体を動かしていますか。
 あてはまる答えの番号1つに○をつけてください。 (○は1つ)

- | | |
|--|---|
| | <ol style="list-style-type: none"> 1. ほぼ毎日 2. 週に2~3回程度 3. 週に1回程度 4. 月に1~2回程度 5. ほとんどしていない → 問12-2へ |
|--|---|

問12-1 問12で、「1.」~「4.」とお答えの方におうかがいします。
 運動をやりたいと思う理由は何ですか。
 あてはまる答えの番号すべてに○をつけてください。 (○はいくつでも)

- | | |
|--|--|
| | <ol style="list-style-type: none"> 1. 運動が好きだから・楽しいから 2. 上手になりたいから・運動能力を向上させたいから 3. 健康や体力づくりのため 4. 運動不足解消のため 5. 気持ちを落ち着かせたり、ストレス発散のため 6. 精神面を鍛えたいから 7. 友だちができるから・友だちと一緒に頑張りたいから 8. その他() |
|--|--|

→ 問13へ

問12-2は、問12で「5. ほとんどしていない」とお答えの方におうかがいします。

問12-2 運動をしていない理由は何ですか。
あてはまる答えの番号すべてに○をつけてください。

(○はいくつでも)

1. 運動に興味がなから
2. 近くに運動をできる施設や場所がないから
3. 指導者がいないから
4. 魅力的なスポーツ事業がないから
5. 運動に関する情報がないから
6. 勉強との両立が難しいから・時間がないから
7. お金がかかるから
8. 特に理由はない
9. その他()

最後におうかがいします。

問13 最後に、区へのご意見やご要望またはご提案等がありましたら、自由にご記入ください。

質問はこれで終わりです。ご協力、誠にありがとうございました。

このアンケートの結果は、平成31年3月以降に区のホームページに掲載する予定ですので、ご興味のある方はご参照いただければと思います。

ご記入いただいた調査票は、三つ折りにして、同封の青色の封筒に入れて、シールで封をしていただき、平成30年10月26日(金)までに保護者の方にお渡しください。