文京区 防災用品あっせんのご案内

備蓄は1週間分を!

文京区では区内在住・在勤の方へ**定価より低価格で防災用品を販売する**あっせん事業を行っています。

各種助成制度について（文京区HP）

自宅が安全なら 在宅避難



避難所は、自宅が危険な状況で住めなくなった方が避難する場所です。避難所では、避難スペースや物資の不足、衛生環境の悪化による感染症リスク等、様々な問題が発生するため、自宅での生活が継続できる場合は、在宅避難をお願いします。

在宅避難のため、家族構成に合わせた備品の用意や家の中の安全対策をしておくことが重要です。

在宅避難について（文京区HP）

安全な住環境の確保

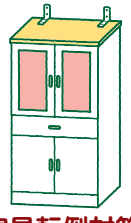

家具転倒対策



火災対策

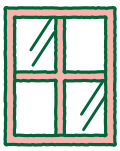

ガラス飛散防止

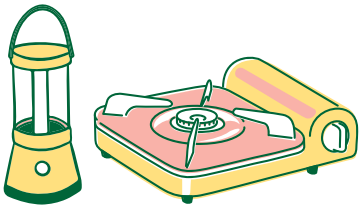

ライフライン確保

水害対策として側溝や雨水ますの清掃のほか、土のうステーションの位置を確認しておきましょう。

備　蓄



食料・飲料水



トイレ・衛生用品



生活用品



備蓄物資は最低3日分、できれば1週間分を用意しておきましょう。

＋ 避難用品



避難する場合に備えておきましょう。

文京区防災アプリ

●iPhone　●Android

App Store からダウンロード

Google Play で手に入れよう

住み慣れた環境で 在宅避難

食料品や生活用品のほかにも在宅避難に必要な備蓄品を確認しておきましょう。

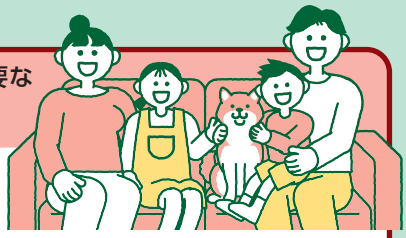



キャリーバッグスタイルで移動に便利

6570 ガスパワー発電機〈エネポ EU9iGB〉

市販のカセットガスボンベ2本で簡単発電、環境にも優しい発電機です。非常時はもちろん、アウトドアレジャーにも最適です。
連続運転時間(1/4負荷)／約2.2時間(カセットボンベ2本使用・別売)
(50/60Hz切替え式)
交流／100V-900VA
収納時寸法／365×262×524㎜
本体重量／約19.5kg

あっせん価格 **123,665円**



6574 カセットガスボンベ(3本入)×2セット

LPG　液化ブタンガス
東邦金属工業製　250g

あっせん価格 **1,458円**

※カセットガスの他にエンジンオイルが必要です。
※カセットガスは上記の東邦金属工業製をご使用ください。
※屋内では使用しないでください。

スマートフォン・携帯電話
充電機能付







3263 さすだけ充電ラジオライト3

軽量・コンパクトな手回し式充電多機能ラジオライト。LEDライト・AM/FMラジオ・サイレン・携帯電話充電機能付き。USB端子装備でパソコン等から本体の充電ができます。単3アルカリ乾電池4本から携帯電話、iPhone、スマートフォン(※1)への充電ができます(電池別売)。※1. 一部の機種には対応していません。
サイズ／160×77×70㎜　重量／約281g
付属品／充電用USBケーブル1本　吊り下げひも1本

あっせん価格 **4,675円**

スマートフォン・携帯電話
充電機能付



3194 マルチポータブルチャージャー

手放しでの作業がしやすいLEDランタンが付いた、コンパクトな手回し式充電多機能ラジオライト。LEDライト・LEDランタン・AM/FMラジオ・サイレン・携帯電話充電機能付き。手回し、本体充電池、単4アルカリ乾電池3本でも携帯電話、iPhone(※1)、スマートフォン(※2)への充電が、できます(電池別売)。
※1. iPhoneへの充電は、お手持ちの純正ケーブルをご使用ください。　※2. 一部の機種には対応していません。
サイズ／177×52×60㎜　重量／230g
付属品／2in1充電ケーブル1本(microUSB/Type-C)　ストラップ

あっせん価格 **5,610円**



風に強いカセットコンロ



4232 イワタニカセットフー〈タフまる〉

ダブル風防ユニット、多孔式バーナーに加え、ダッチオーブンなどにも対応する耐荷重は20kg。プラスチック製キャリングケース付で持ち運び・収納にも便利。頑丈なアルミダイキャスト製スタンドも装備した本格派のアウトドアカセットコンロです。
連続燃焼時間／約75分
本体サイズ／341×283×129㎜　本体重量／約2.4kg
本体色／ブラック

あっせん価格 **9,350円**



4237 イワタニカセットガス(3本組)×2セット

LPG　液化ブタンガス
250g

あっせん価格 **2,244円**

※鍋底の直径24㎝以下(小さい鍋は鍋底6㎝以上)、食品を含む総重量20kg以下の鍋等が使用できます。
※底部の面積が大きい鍋はカセットガスのボンベ収納部分を覆って熱をこもらせ、ガスを熱して危険ですので、カセットコンロでは使用しないでください。
※カセットガスは上記のイワタニ製をご使用ください。
※室内でコンロを使用する場合は換気に注意してご使用ください。







3143 クアッドマルチパネルランタンPLUS

フラッシュライトにもなる4枚のマグネット付きLEDライトパネル、携帯を充電できるUSB端子も装備。最大800ルーメンの大光量で、まさにマルチユースなランタンです。
アルカリ電池寿命／連続点灯時間(単1アルカリ電池8本使用時):
　High約20時間　Medium約100時間　Low約250時間
材質／ABS樹脂 他
サイズ／直径145×高235㎜　重量／約1,200g
付属品／USB Type-Cケーブル

あっせん価格 **10,940円**

備えて安心トイレ

地震で排水管や下水道管が損傷すると汚水が逆流・噴出するなど、災害発生時にはトイレが使えなくなる可能性があります。





6116 サニタクリーン・簡単トイレ 20枚入

便や尿の水分をすばやく凝固する高速吸水凝固シートを便袋に圧着した、手軽な携帯用トイレです。防臭・抗菌効果に優れ、折り返すだけで便器として使用できます。紙オムツと同じ素材のため焼却処理ができるので衛生的です。また、洋式トイレや市販のほとんどのポータブルトイレにかぶせるだけで使用できます。

あっせん価格 **3,272**円







6126 サニタクリーン・洋式便器用セットII

受けバッグとサニタクリーン便袋を洋式便器に取り付けるだけで、断水時などの水のない状況でもトイレとして利用できる、取扱いがとても簡単なセットです。便座カバーを兼ねることで衛生的にも安心です。

サニタクリーン便袋10枚　受けバッグ1個

あっせん価格 **3,478**円



6118 サニタクリーン・ポータブル

サニタクリーン便袋に、組立式の簡易トイレをセットしたタイプ。便座カバーを兼ねることで衛生面も安心です。

サニタクリーン便袋10枚　組立式トイレ密閉式収納袋1枚　脱臭剤4袋（12回分）　クリップ2個

使用時寸法／365×365×350㎜

収納時寸法／390×385×145㎜

あっせん価格 **5,610**円

自分の家族構成に合った備蓄品を用意しよう

高齢者に必要な備蓄品

- おかゆなどの柔らかい食品、とろみ材
- 薬、お薬手帳
- 補聴器用電池
- 入れ歯洗浄剤
- 大人用紙おむつ など



女性に必要な備蓄品

- 生理用品
- 防犯グッズ など

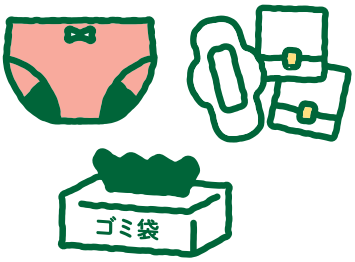

乳幼児に必要な備蓄品

- 粉ミルク・液体ミルク
- アレルギー対応離乳食
- 使い捨て哺乳瓶
- 母子手帳
- 紙おむつ
- おしりふき など



ペットに必要な備蓄品

- ペットフード
- キャリーバッグやケージ
- 予備の首輪、リード（伸びないもの）
- ペットトイレ用品
- ペット用の食器 など



※上記は例であり、必要なものが同じとは限りません。
※平時に需要が低い物は、普段から必要な量を備蓄しておきましょう。

東京備蓄ナビ　「災害に備えた備蓄」について、何をどのくらい備蓄すれば良いかわからない方向けに、ご家庭に合わせた備蓄品目や必要量を調べることのできるサイトです。

まずは自宅の地震対策 家具転倒防止

大地震による家具類の転倒・落下は、ケガの原因になるとともに、避難や救出・救護の障害になります。

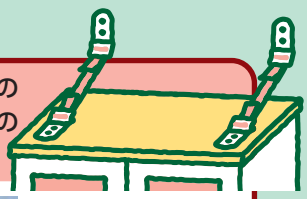

マグニチュード7
(2本1組・茶色)

家具を傷つけずに簡単に取り付けられる家具転倒防止器具。シンプルで強靭な構造は、長年に渡ってご家庭・オフィスなどで高い信頼を得ています。滑らかな床面での家具の滑り出しを防ぐ補助板(家具転倒防止板)付きで、安全性を高めています。
材質／鋼鉄
(メラミン焼付塗装)



番号	家具から天井までの高さ	あっせん価格
7930	ML-35 (25～35㎝)	8,883円
7931	ML-50 (35～50㎝)	9,163円
7932	ML-80 (50～80㎝)	9,818円
7933	ML-110 (80～110㎝)	11,501円

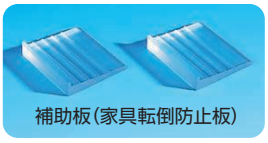
補助板(家具転倒防止板)

※家具と天井の間の寸法が、ちょうど35、50、80㎝の場合には、1つ上のサイズをご使用ください。

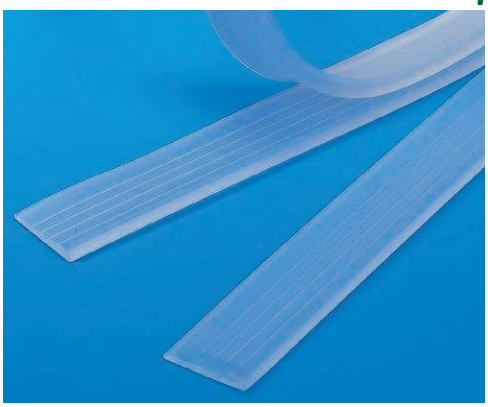

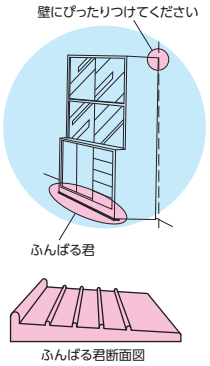

7050 家具転倒防止板〈ふんばる君〉(2本入)

家具の前下部に敷くだけで地震に力を発揮する、耐震性能に優れた形状の転倒防止板です。
材質／合成樹脂エラストマー
幅4.3×90㎝(家具の幅に合わせてハサミやカッターでカットできます。) あっせん価格 2,057円







7343 転倒防止ベルト〈ビヨンタ・AショックGWP〉(2本1組)

冷蔵庫や家具を移動させずに接着パッドで壁面に固定、強力なゴムベルトが地震の衝撃を緩和して転倒を防ぎます。冷蔵庫のほか160kgまでの家具も2本で固定可能。
あっせん価格 3,198円





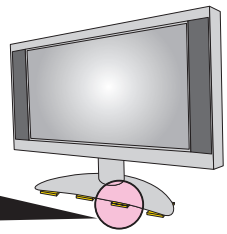

7380 〈不動王耐震シート〉薄型テレビ用(6枚入)

液晶モニターやテレビの下に敷くことにより、強力な粘着力でテレビ台にしっかり固定し、転倒・落下を防ぎます。52インチまで対応し、震度7相当の耐震実験で、約44kgのテレビの転倒を防ぎました。テレビやテレビ台も傷つけません。繰り返し使用できます。
材質／スチレン系エラストマー
本体サイズ／50×50×厚5㎜(1枚) あっせん価格 2,338円





●施工例
左がフィルムを貼ったガラス、右が貼っていないガラス。

7076 ガラス飛散防止フィルム〈平面ガラス用〉

ガラス面に貼ることにより、割れてもヒビが入るだけでガラス破片の飛散を防ぎます。
サイズ／92×185㎝
あっせん価格 2,805円



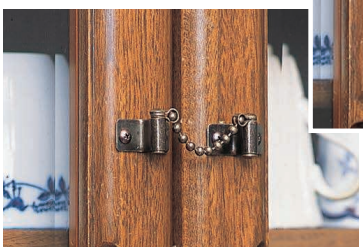



7039 とびらロック(2組入)

ネジで食器戸棚などの扉に取付け、丈夫なクサリで揺れによる扉の開放を防止し、食器類の飛出しを防ぎます。通常の扉の開け閉めは簡単にできます。
内容／止め金具2組　クサリ2本(長さ約6㎝と約9㎝、各1本) あっせん価格 1,870円

あなたと大切な人を守る家具転倒防止

屋内の安全空間を確保する

大地震が発生すると、大きな家具の転倒やガラスが割れたりする可能性があります。家具は転倒防止器具を使って固定し、寝室やよく居る場所には、なるべく大きな家具を置かないようにしましょう。

高いところや通路に物を置かない!

大きな揺れで倒れる危険があるため、テレビ、オーディオやビデオ機器、衣装ケース、写真のアルバム、花瓶、大きな額などは高いところに置くのをやめましょう。また、通路には物を置かず、避難経路を確保しておきましょう。

家具固定のコツ

家具転倒防止器具を設置するほかに、重い食器や本は棚の下のほうに収納するようにしましょう。また、窓や棚のガラス面には、ガラス飛散防止フィルムを貼るなどしてケガを予防しましょう。

文京区家具転倒防止器具設置助成金をご利用ください! 区内在住者を対象に購入・設置費用を助成(上限25,000円)しています。(区内住宅1戸につき1回限り)
※個人で購入・設置すると申請できません。

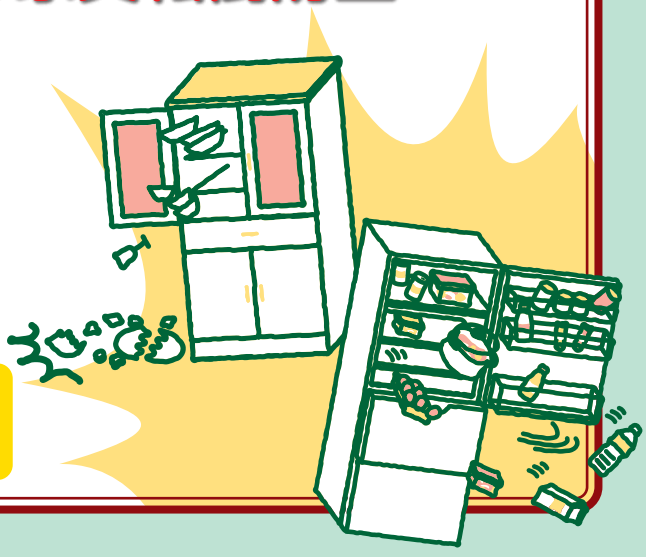

定期的に入れ替えを 食料品・飲料水

※食料品・飲料水はすべて軽減税率(8%)が適用されています。

災害時は物資の供給が止まるため、最低3日分、できれば1週間分以上の備蓄物資を備えましょう。





2322 保存食5年セレクトセットⅡ(約3日分)

①スーパー保存水(1.5ℓ×2本)
②アルファ米(ドライカレー100g)
③アルファ米(山菜おこわ100g)
④アルファ米(五目ごはん100g)
⑤アルファ米(梅がゆ42g)
⑥保存用ファイバービスケット
⑦缶入クラッカー
⑧保存用ビスコ〈コンパクトタイプ〉(2袋)
⑨きなこ餅
箱入／約388×205×150㎜



あっせん価格 **4,296円**



2926 アルファ米セット(8袋) (賞味期限5年)

(白飯×2袋・赤飯×2袋・山菜おこわ×2袋・五目ごはん×2袋)スプーン付
4種×2袋セット(8袋)　1袋／100g(1食分)×8袋

あっせん価格 **3,610円**



2355 ビスコ保存缶セット(5缶) (賞味期限5年3ヶ月)

ロングセラーのビスコが保存缶になりました。ビスコは、お子さまが喜ぶ・おいしそう等の理由から高く支持されています。クリームサンドビスケットで食べやすく、幅広い年齢の方におすすめです。また5枚ずつの分包が6袋入りと分けやすくなっています。卵は使用していません。
1缶／30枚(5枚×6袋)×5缶

あっせん価格 **3,062円**





2451 えいようかんセット(5箱) (賞味期限5年6ヶ月)

機密性の高いフィルムで密閉しているので長期保存ができ、災害時はもちろん、スポーツやアウトドアなどで手軽にカロリー補給ができるようかんです。
1箱／60g×5個×5箱

あっせん価格 **3,029円**



2890 災害食用〈ハイハイン〉12袋セット (賞味期間:製造日から2000日)

長期保存できる赤ちゃん向けのおやつ。カルシウムを配合、国産米100%使用した、やさしい口溶けのおせんべいです。7ヶ月頃からの乳児用規格適用食品。
1袋／2枚×6個入(約20g)
※食物アレルギー特定原材料等28品目不使用

あっせん価格 **2,799円**





2368 野菜一日これ一本長期保存用(30缶) (賞味期限5年6ヶ月)

長期保存用の野菜ジュースです。時間がたっても香味劣化しにくい原料を中心に野菜を選定し、より香味劣化しにくい配合で商品化しました。特別コーティングした缶蓋を採用。まさに、「野菜の保存食」です。
1箱／1本(190g)×30缶

あっせん価格 **5,013円**





スーパー保存水 (賞味期限5年)

北上山地の地表下600mに湧く自然鉱泉水を加熱処理することにより、5年間の保存を可能にしました。弱アルカリ性でまろやかで生体組織内への浸透力が高い「美味しくて、身体に良い水」です。

2935 1.5ℓ×8本　あっせん価格 **2,791円**
2934 500㎖×24本　あっせん価格 **4,406円**

感染症の予防やストレスの軽減に 衛生用品

災害時に水が使えなくても、衛生環境を守れる用品があると安心です。





9360 **全身キレイセット**

水がない環境でも身体を清潔に保つ、一人約3日分の全身ケア用品をセットにしました。5年の長期保存。

内容／ウェット手袋2枚入（3個）　歯みがきシート10枚入（1個）　ウェットティシュ30枚入（1個）　コットンボディタオル1枚入（3個）

パッケージサイズ（全商品分）／220×155×61㎜

あっせん価格 **2,384円**



9312 **ペーパー歯みがき 30包入**

口腔洗浄液を浸したウェットペーパータイプで、歯や口内を拭いて口腔ケアができます。水でゆすぐ必要はなく、飛沫も出ないため衛生的。8年の長期保存が可能です。

パッケージサイズ／96×82×71㎜

あっせん価格 **2,132円**



6976 **サラヤ ドライシャンプー 2本セット**

水を使わず拭き取るだけで、髪や頭皮の汚れを落とす泡状のシャンプーです。肌にやさしい弱酸性。200㎖

あっせん価格 **2,150円**

夏の汗対策にも!



9198 **8年保存 超大判ボディウェットタオル 12枚入3袋セット**

超大判サイズだから全身をこれ1枚で。未開封で製造日より8年間保存対応。安心のノンアルコール・無香料。

パッケージサイズ／240×150×30㎜

レーヨン不織布サイズ／600×300㎜

あっせん価格 **2,328円**

避難が必要なら 避難用品

在宅避難が難しい場合や危険が迫っている場合など、速やかに避難できるように避難用品の準備をしておきましょう。





8801 **避難21点セット**

①非常持出袋C（表面加工／アルミ粉末入り合成ゴム）　②非常用給水袋（4ℓ）　③缶入カンパン（110g×2缶）　④スーパー保存水（500㎖）　⑤懐中電灯（試用電池付）　⑥ローソク（台付直径45×70㎜）　⑦マッチ　⑧軍手　⑨コンパクトタオル（1枚入）　⑩ポリ袋（10枚入）　⑪チリ紙（50枚入）　⑫缶切（栓抜き兼用）　⑬ハサミ　⑭ピンセット　⑮救急絆創膏（10枚入）　⑯ガーゼ　⑰三角巾　⑱脱脂綿（5g入）　⑲伸縮包帯（2個）　⑳ロープ（5m）　㉑レジャーシート（2帖）

箱入　サイズ／約285×175×190㎜　重量／約2.3kg

あっせん価格 **11,781円**

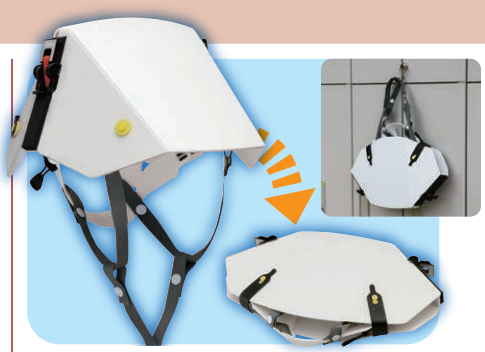

7965 **タタメットBCP プレーンタイプ**

厚生労働省　保護帽規格「飛来・落下物用」国家検定合格品

折りたたみ式ヘルメット。本体を横から押し込むだけで簡単に立体化できます。かぶり心地も快適です。

立体サイズ／235×151×292㎜

収納サイズ／332×221×35㎜

サイズ調整／47～62㎝　重量／369g

あっせん価格 **3,693円**



4375 **非常用給水袋注ぎ口付 2枚**

倒れたり、落としても水漏れしにくい特殊構造の高密封チャック付きなので、避難生活に欠かせない飲料水の給水・一時保存に最適です。コンパクトに折りたためて、破れにくい食品包装用の安全なフィルムを使用。

容量／4ℓ　材質／ナイロン　ポリエチレン

あっせん価格 **2,244円**



6137 **エマージェンシー ブランケット（1人用）2枚**

体熱の90％を反射させて体温を維持します。しなやかな素材で音も静か、繰り返し使用可能。

材質／ポリエチレン

使用時サイズ／約1420×2130㎜

収納時サイズ／約205×120×25㎜

重量／約82g　　あっせん価格 **1,683円**

初期消火が大事 火災対策

地震の揺れに伴う電気機器からの出火や停電が復旧した時に発生する「通電火災」など、地震発生時に電気が原因で火災が発生することもあります。





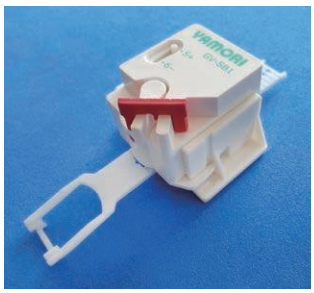

様々なブレーカーに対応しています







7349 感震ブレーカーアダプター〈ヤモリ〉

地震の際、バネの強い力によりブレーカーを遮断し、通電火災を防止します。作動震度を震度5強、6弱に選択可能。またアンペアブレーカー、漏電ブレーカーに設置可能で、レバー埋込み型など様々な種類の分電盤に取付け可能です。

サイズ／145×66×55㎜

あっせん価格 **3,721円**

個別に設置できるから便利!





7356 感震コンセント

電気ストーブや水槽のヒーターなど、個別に通電火災を予防。壁のコンセントに差し込むだけで簡単に設置できます。接着パッド付属

サイズ／78×116×厚47㎜

あっせん価格 **7,480円**

※「感震ブレーカー」の設置にあたっては、揺れを感知した瞬間に電気のブレーカーを落とすため、電気が消えた中でも避難できるように、非常用の照明を確保してください。また医療機器やパソコンを使用しているご家庭では、特に注意が必要です。



エアゾール式消火具はご家庭の初期消火に最適!





〈適応火災〉図示する火災の初期消火に有効です。



1044 消す兵衛neo(使用期限3年)

日本消防検定協会型式適合評価承認品

自己認証規格適合品

片手ですばやく使えるワンプッシュのスプレー式なので、お年寄りのいる部屋や子供部屋にも最適。家庭内での初期消火に威力を発揮します。

薬剤量／480g

サイズ／直径約66×227㎜

重量／約610g

あっせん価格 **4,488円**



住宅用火災警報器 **10年電池式**

住宅用火災警報器 国家検定合格品

火災発生を大きな音声警報と表示灯が点滅してお知らせします。自動試験や電池切れお知らせなど、安心の機能も搭載。

専用リチウム電池使用(電池付)電池寿命約10年

サイズ／直径各89×25㎜

※電池の寿命は、使用温度・外部環境や使用条件などにより短くなる場合があります。

※設置後10年を経過したら機器交換を推奨します。

1713 ①煙式(光電式)　1723 ②熱式(定温式)

あっせん価格 各**2,805円**

お申し込み方法

※購入をご希望の方は必ずお読みください。

文京区ホームページの「防災用品あっせん事業」より申込用紙をダウンロード・プリントアウトし、必要事項をご記入の上、ご郵送・ご送信ください(コピーやメモなどで控えを必ずお取りください)。

電子メールでも申し込みいただけます。

※町会・自治会・企業等団体で申し込む場合は、事前に東京都葛飾福祉工場へ電話でご連絡ください。

FAX送信先：03-3608-5200

郵　送　先：〒125-0042
葛飾区金町2-8-20
東京都葛飾福祉工場
「文京区防災用品あっせん係」行

電子メール：bunkyouku-tkf@tocolo.or.jp

住所・氏名・電話番号・品番号・品名・あっせん価格・数量・小計金額・合計金額をご記入の上、上記のアドレスまでご送信ください。

消費税・送料・手数料について

あっせん価格はすべて税込み価格表示となっています。(非常食・飲料水はすべて軽減税率(8%)適用。)また、送料と代金引換手数料は東京都葛飾福祉工場が負担しています。

配達の方法

商品のお届けは宅配便により、直接各ご家庭または勤務先に配送いたします。(お届け先は文京区内のみに限らせていただきます。)納品日時の指定はご遠慮ください。注文生産の製品もありますので、お届けが2ヶ月程度かかる場合がございます。あらかじめご了承ください。

返品・交換について

返品・交換につきましては、商品到着後10日以内にご連絡ください。商品の不良・傷・汚れなどの場合には、無償にて交換いたします。お客様のご都合による返品の場合は、送料・手数料をお客様負担にてお願いします。お客様のご都合による非常食・飲料水の返品・交換はご遠慮ください。

代金のお支払い方法

商品のお届け時に、商品と引き換えに代金をお支払いください。

※諸般の事情により商品の取扱中止、代替品への変更、仕様の変更、品切れ等があることをご了承ください。その際はご連絡いたします。

住人・従業員を守る マンション・事業所

共同住宅等で安心して生活するため、日頃から備えておきましょう。

中高層共同住宅等エレベーター閉じ込め対策助成金をご利用ください! 購入・設置費用を助成(上限70,000円)しています。
※当該年度に訓練を実施し、過去に交付を受けた実績がない共同住宅等に限ります。




洋式便器用受けバッグ



トイレ用脱臭剤

6117 サニタクリーン・組織用セット

企業・団体・防災組織など多人数に対応できる、洋式便器用の備蓄用特別セットです。
サニタクリーン便袋20枚×10パック　受けバッグ1個　トイレ用脱臭剤(1本あたり20回分)
10本　使用済収納大袋10枚
梱包時サイズ／約565×360×465　重量／約16kg

あっせん価格 **52,272円**



非常時はトイレに



6668 エレベーターチェア〈スリムタイプ プレミアム〉

サイズ／350×235×515㎜　総重量／約9kg
内容品／10年保存水(500㎖×3本)　紙コップ(5個)　LEDランタン(1個)
高吸水性ポリマー・トイレシート(3枚)　トイレットペーパー(1個)
ポケットティッシュ(3個)　消臭剤(1本)　アルミブランケット(3枚)
吸盤付きクリップ(2個)　冷却バンダナ(3枚)　非常用クッキー・10年期限(3袋)
非常用ホイッスル(1個)

あっせん価格 **98,753円**

5016 ハンド型メガホン

災ASA樹脂の採用により、優れた耐衝撃性と高い耐候性を実現。ハンドル、マウス部は抗菌処理加工。
サイレン音付　防滴仕様
単3電池6本使用(電池別売)
バッテリースペーサー(付属品)を利用すれば電池4本でも使用できます。
定格出力／6W
最大出力／10W
到達距離／音声:約250m
　　サイレン:約315m
本体サイズ／約154×266×250㎜
本体重量／約680g



あっせん価格 **16,737円**

あっせん価格一覧

本体価格、あっせん価格ともに税込価格

品番号	品　名	本体価格	あっせん価格
6570	ガスパワー発電機〈エネポ EU9iGB〉	131,340円	123,665円
6574	カセットガスボンベ(3本入)×2セット	1,716円	1,458円
3263	さすだけ充電ラジオライト3	5,500円	4,675円
3194	マルチポータブルチャージャー	6,600円	5,610円
4232	イワタニカセットフー〈タフまる〉	11,000円	9,350円
4237	イワタニカセットガス(3本組)×2セット	2,640円	2,244円
3143	クアッドマルチパネルランタンPLUS	12,870円	10,940円
6116	サニタクリーン・簡単トイレ 20枚入	3,850円	3,272円
6126	サニタクリーン・洋式便器用セットⅡ	4,092円	3,478円
6118	サニタクリーン・ポータブル	6,600円	5,610円
7930	マグニチュード7(ML35)	10,450円	8,883円
7931	マグニチュード7(ML50)	10,780円	9,163円
7932	マグニチュード7(ML80)	11,550円	9,818円
7933	マグニチュード7(ML110)	13,530円	11,501円
7050	家具転倒防止板〈ふんばる君〉	2,420円	2,057円
7343	転倒防止ベルト〈ビヨンタ・AショックGWP〉	3,760円	3,198円
7380	〈不動王耐震シート〉薄型テレビ用	2,750円	2,338円
7076	ガラス飛散防止フィルム〈平面ガラス用〉	3,300円	2,805円
7039	とびらロック	2,200円	1,870円
2322	保存食5年セレクトセットⅡ	5,054円	4,296円
2926	アルファ米セット(8袋)	4,018円	3,610円
2355	ビスコ保存缶セット(5缶)	3,402円	3,062円
2451	えいようかんセット(5箱)	3,564円	3,029円
2890	災害食用〈ハイハイン〉12袋セット	3,110円	2,799円
2368	野菜一日これ一本長期保存用(30缶)	5,897円	5,013円
2935	スーパー保存水(1.5ℓ×8本)	3,283円	2,791円
2934	スーパー保存水(500㎖×24本)	5,184円	4,406円
9360	全身キレイセット	2,805円	2,384円
9312	ペーパー歯みがき30包入	2,508円	2,132円
6976	サラヤドライシャンプー 2本セット	2,530円	2,150円
9198	8年保存 超大判ボディウェットタオル 12枚入3袋セット	2,738円	2,328円
8801	避難21点セット	13,860円	11,781円
7965	タタメットBCP プレーンタイプ	4,345円	3,693円
4375	非常用給水袋注ぎ口付 2枚	2,640円	2,244円
6137	エマージェンシー ブランケット(1人用)2枚	1,980円	1,683円
7349	感震ブレーカーアダプター〈ヤモリ〉	4,378円	3,721円
7356	感震コンセント	8,800円	7,480円
1044	消す兵衛neo	5,280円	4,488円
1713	住宅用火災警報器 煙式	3,300円	2,805円
1723	住宅用火災警報器 熱式	3,300円	2,805円
6117	サニタクリーン・組織用セット	58,080円	52,272円
6668	エレベーターチェア〈スリムタイプ プレミアム〉	103,950円	98,753円
5016	ハンド型メガホン	19,690円	16,737円

お問い合わせ先

東京都葛飾福祉工場　☎03-3608-3541

東京都葛飾福祉工場とは　障害者の職業対策の一環として、東京都が昭和47年に設置し、現在はすべての障害者がひとりの社会人として職業をもち、自立した生活を営むことを目標に、社会福祉法人東京コロニーが運営をしております。東京都葛飾福祉工場では開設以来、防災用品や生活安全用品を開発し、生産してきました。

個人情報は防災用品のあっせん以外では使用致しません。

文京区防災危機管理課　☎03-5803-1745(直通)