

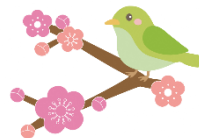

ねん がつごう
2025年4月号



れきせん アクティ礫川だより

アクティ礫川 070-5015-3512(担当しづや)

新2年生以上の皆さん、進級おめでとうございます。学年が上がり、昨年度よりもみんなの顔つきがたくましくなったように感じます。今年もみんなで楽しく過ごしましょう！

そして、新1年生のみなさん、入学おめでとうございます。アクティには優しくて頼りになる上級生がたくさんいます。困ったことがあれば、声をかけてみてください。みんなの力になってくれるはずです。

今年度もスタッフ一同、子どもたちが安全に楽しく過ごせるよう努めてまいります。どうぞよろしくお願いたします。

げつようび 月曜日	かようび 火曜日	すいようび 水曜日	もくようび 木曜日	きんようび 金曜日
3/31	1	2	3	4
今年度のアクティは、4月8日(火)～です！				
7 閉室期間	8 新2年生以上利用開始日 放課後～午後 6:00	9 3歩当て大会 放課後～午後 6:00	10 放課後～午後 6:00	11 放課後～午後 6:00
14 放課後～午後 6:00	15 放課後～午後 6:00	16 放課後～午後 6:00	17 放課後～午後 6:00	18 放課後～午後 6:00
21 放課後～午後 6:00	22 新1年生利用開始日 放課後～午後 6:00	23 放課後～午後 6:00	24 放課後～午後 6:00	25 お誕生日会 放課後～午後 6:00
28 放課後～午後 6:00	29 昭和のひ アクティお休み	30 放課後～午後 6:00	5/1	2

せんげつ ようす 先月のアクティの様子



て
手づくりカレンダー



おうさまと
王様取り



オリジナルポストカード



そつぎょうせい
卒業生がつくったレゴの作品

どうろくじょうきょう 登録状況	ねんせい めい 1年生:26名	ねんせい めい 2年生:42名	ねんせい めい 3年生:45名	ねんせい めい 4年生:38名	ねんせい めい 5年生:17名	ねんせい めい 6年生:9名
--------------------	--------------------	--------------------	--------------------	--------------------	--------------------	-------------------

イベント予定

新1年生を迎える準備をしよう！

<日程>

4月8日(火)～4月21日(月)

<内容>

4月22日から新しくアクティに来る新1年生を迎えるために、お部屋の飾りつけや掲示物をつくります！



4月のお誕生日会

<日程>

4月25日(金) 午後3:20頃～

<内容>

4月生まれの人を、みなでお祝いします！
4月生まれの方は、カレンダーに名前を書いてね！



3歩当て大会

<日程>

4月9日(水) 午後1:45～体育館

<内容>

今年度最初のアクティ3歩当て王者を決めます！
進級したみんなの活躍を期待しています！



今年度もみんながドラゴンボールに書いてくれた願いを中心に、たくさんイベントを実施していくので、楽しみにしてください！

保護者と児童のみなさんへお知らせ

[重要]4月から活動場所が変わります。新しい活動場所は現在調整中ですので、決まり次第コドモンにてご案内いたします。

・新2年生以上の利用開始日は4月8日(火)。新1年生の利用開始日は4月22日(火)です。

・4月1日(火)～4月7日(月)の期間も、お電話による問い合わせは受け付けております。ご質問等ございましたら、(070-5015-3512)までご連絡ください。(平日午前10:00～午後6:00まで)

・アクティをご利用される日は、利用証に必要事項をご記入のうえ、必ずお子様を持たせてください。

・児童がアクティ入室後、教室への忘れ物に気付いた場合、「帰宅時にないと困るもの(鍵・眼鏡・畳き傘)」「代替えがきかないもの(水筒・上着)」などに限り、スタッフが同伴の上、取りに行きます。

・5月以降にご利用を希望されるご家庭も、毎年度登録が必要となります。前月の15日までに登録いただくと、翌月の1日より、ご利用いただけます。令和6年度の登録の有無によって、手続きの方法が異なりますので、配布しております「アクティ礪川のご案内」をご確認ください。

・新規登録にお越しの方は、必ず事前にアクティまでご連絡ください。なお、児童の多い時間帯はご案内までにお時間をいただく場合がございますので、予めご了承ください。

スタッフ紹介

今年度のアクティ礪川は、以下のスタッフでスタートします！(子どもたちが似顔絵を描いてくれました)



主任:しげや



副主任:さとう



補助員:なかがわ



補助員:くりはら



補助員:しいな



補助員:やまぐち



補助員:たぐち