



乳幼児向けプログラム



実施日については、毎月の児童館だよりをご覧ください。



ひよこちゃん 0歳児さん中心のつどいです

ふれあいあそび・えほんで、ゆったりしましょう。
赤ちゃん用の身長計・体重計も準備してお待ちしています。

金曜日 11:00～11:20 (図書室にて)

10時からござを敷いて、赤ちゃん向けのおもちゃを出してお待ちしています。
ひよこちゃんが終わったら、身長体重を測って、成長の記録をつけましょう。
ひよこちゃん参加以外のお子さんは地下ホールで遊べます。



パンダちゃん 赤ちゃんから幼児さんまでどなたでも



パンダちゃんたいそう、てあそび など

月・火・水曜日 11:30～11:50

(ホールにて)

10時から遊べます。11時30分になったらお片付けして、
体操しましょう。是非あそびに来てくださいね。
パンダちゃん参加以外のお子さんは図書室で遊べます。



きりんちゃん

赤ちゃんから幼児さんまでどなたでも
身長・体重測定、手形とり

月一回 金曜日 11:30～11:50

赤ちゃんからどなたでも参加できます。
お子さんの成長の記録を残しましょう！
地域の民生委員さんにご協力をいただいています。



幼児クラブ きしゃぽっぽ

登録定員制通年制の幼児クラブです。木曜日に活動します。

対象 2021年4月2日から2023年4月1日生まれまでのお子さん
活動内容 体操、手遊び、読み聞かせ、運動あそび 製作など

活動時間、申込方法などについては、児童館にお問い合わせください。

きしゃぽっぽ以外のお子さんは11時20分までは図書室をご利用ください

ホール

すべりだい、おままごとセットなどを出しています。

コンビカー、三輪車、手押し車もあります。

ホールで遊べる時間に変更がある場合もありますので、

毎月の乳幼児向けの館だより及び館外の掲示をご覧ください。

パンダちゃんなど、プログラムの時間はお片付けをして実施します。



図書室

絵本、乳幼児用玩具、ゲーム、プラレールなどがあります。

本は2週間で4冊まで借りることができます。マンガ、図鑑は借りられません。

ボードゲームなどは、受付で貸し出しています。

図書室で遊べる時間に変更がある場合もありますので、

毎月の乳幼児向けの館だより及び館外の掲示をご覧ください。



工作室

決まった曜日時間を「afternoon タイム」として幼児親子さんに開放しています。

afternoon タイム

月曜日:15時~18時 木曜日:17時~18時 土曜日:14時~17時

幼児専用おもちゃ、座って遊べるスペースを準備しています。

利用できない日もございますので、詳しくは毎月のお便りをご覧ください。

児童館の予定は、毎月の児童館だより(乳幼児版)、館外の掲示板、
千石西児童館のホームページにて掲載しています。

千石西児童館の利用について



開館時間 月曜日～金曜日 午前10時～午後6時
土曜日 午前10時～午後5時

★3階は、小学生が大勢利用しています。

乳幼児が利用する場合は、お子様から目を離さないようにしてください。

行事等に変更する場合は、おたよりやHPでお知らせいたします。

※12時から1時までは、ランチタイム場所として図書室（工作室）を開放しています。

利用方法 登録申請書に記入し、利用登録証（カード）を作ってください。
お子さんのことで、気になることや配慮の必要なこと、アレルギーのことなど、
その他、ご希望がありましたら、登録申請書にご記入ください。

休館日 日曜日・国民の祝日・年末年始(12月29日～1月3日)
区長が定めた日



★小学校長期休みを除く平日午前中は玄関扉を施錠しています。

来館したら、インターホンを押し、名前をお伝えください。

★3階ご利用の場合、または午後に来館した場合は、3階受付で、
お子さんのカードを出して、「こんにちは」の箱に入れてください。

午前中、地下ホールのみご利用の場合は、直接地下ホールへ降りて、名簿に記名をお願いします。

★帰るときは、お子さんのカードを「さようなら」の箱に入れてください。

地下ホールご利用の際は、カードを返さずそのままお帰りください。

★水分補給・ランチタイム以外の館内でのご飲食はご遠慮ください。

授乳室は3階トイレ横にあります。

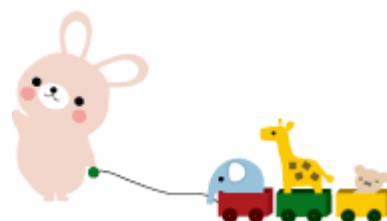

★おむつ替えスペースは、3階トイレ横の授乳室内、地下女子トイレ内にあります。

使用済みの紙おむつはお持ちかえりくださるようご協力をお願いします。

★児童館内での写真や動画の撮影・スマホ等の電子機器のご利用は、お控えください。

★換気のために常時窓を開けていますので、気候によっては寒く感じることもあると思います。

調節できるような衣服でご来館ください。

児童館利用案内

乳幼児のお子さんの保護者の方へ



文京区立千石西児童館

文京区千石3-15-15 (3944)2865