



文京の産業・食・逸品・伝統工芸をまるごと体感!!

文京博覧会2023

ぶんぱく2023

日時
2023

11/24金・25土

10:00~18:00

10:00~17:00

会場

文京シビックセンター

- 1 階：ギャラリーシビック/アートサロン
- 地下2階：区民ひろば

入場
無料



PayPay

残高等でのお支払いで
最大20%戻ってくる
キャンペーン実施中!

※一部店舗限定 詳しくは中面をご覧ください。

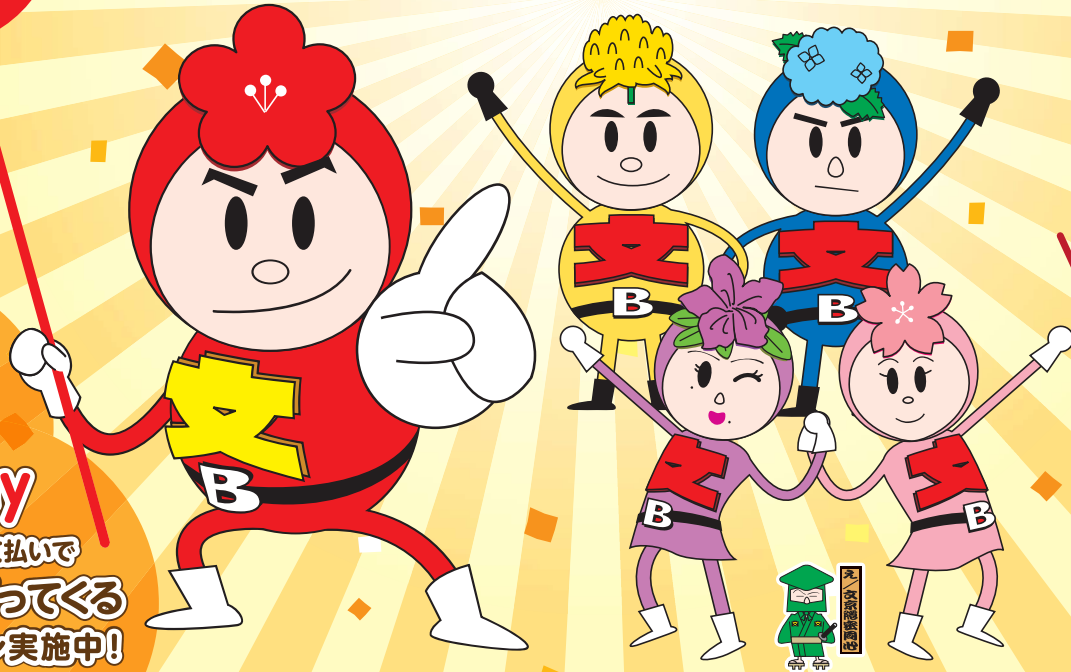

謎解きに
挑戦!!

詳しくは中面を
ご覧ください



ぶんぱくは
〈B-ぐる〉に乗って
来てだワン!



ホームページ&Fbチェックしてね! 公式HP



公式Facebook





アクセス

東京メトロ丸ノ内線・南北線「後樂園駅」
都営地下鉄三田線・大江戸線「春日駅」

直結



出展者の詳細は中面をご覧ください



実行委員会(五十音順)

- 一般社団法人文京区観光協会
- 一般社団法人文京区勤労者共済会
- 公益社団法人東京グラフィックサービス工業会文京支部
- 商工組合日本医療機器協会
- 東京商工会議所文京支部
- 東京中小企業家同友会文京支部
- 東京都印刷工業組合文京支部
- 東京都立中央・城北職業能力開発センター
- 文京区商店街連合会
- 文京区伝統工芸会
- 文京製本協同組合

主催 文京博覧会2023実行委員会/文京区

お問合せ先

文京博覧会2023
実行委員会事務局(文京区経済課内) TEL: **03-5803-1173** (平日8:30~17:15)

各会場  文京区商店街連合会 presents

探偵ケイシャ ぶんぱくに現る

探偵ケイシャは、文京区商店街連合会が2022年10月に開催し好評を博した謎解きイベント「ぶんきょう坂道ミステリー 探偵ケイシャと坂のウエの謎」にて坂の街ブンキョウに現れました。

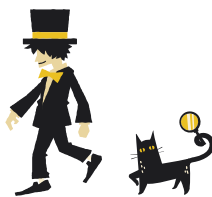

そして、2023年9月～10月に開催された「探偵ケイシャと3つの失踪事件 消えたマタタビと探偵たち」の興奮も冷めやらない今、新たな謎を追い、ぶんぱくの会場に登場します。

あなたも探偵ケイシャとともに、新たな謎を解き明かそう!!



会場にある謎解きブースで **謎解きファイル** を「ゲット」しよう!

キャンペーン実施中 文京区商店街連合会 × 文京区 ×  PayPay

文京区商店街連合会と文京区では、区内の対象店舗において「PayPay」で支払うと、利用額の**最大10%**または**最大20%**のPayPayポイントを付与するキャンペーンを実施します。

第1弾 11月1日(水)～11月15日(水)

 付与率最大 **10%**

第2弾 11月16日(木)～令和6年1月10日(水)

 付与率最大 **20%**

※ 文京区内すべてのPayPay加盟店がキャンペーンの対象となるわけではありません。
※ キャンペーン内容および適用条件などは、予告なく変更または中止する場合があります。
※ キャンペーンの詳細は、右記区HPをご確認ください。



ぶんぱく会場でも
このポスターが
掲示されている店舗で
キャンペーン実施
しています!



地下2階

地下2階区民ひろばに出展している商店は、
文京ソコヂカラ公式サイトに掲載中のお店です!

文京ソコヂカラ公式サイトとは、飲食店・小売店・生活関連サービス店等の区内に関する情報や、お得なキャンペーン情報を発信するサイトです。

また、Webサイトだけでなく、LINEやInstagramでの情報発信も行っています。この機会にぜひご覧ください!



地下2階 区民ひろば



1 王冠印雑貨店
 お店オリジナルの手ぬぐいやお茶、御朱印帳などの雑貨の販売



2 Apple Pockets
 手作りアップルパイの販売、煮りんご瓶詰めの販売



3 ごはんがすみ食堂
 お店で人気の定食をおにぎりサンドにして販売。さらに人気のドレッシングも!



4 清流うなぎ月島 東大赤門前店
 大型日本うなぎを使用した5種類の鰻弁当と温泉玉子の販売



5 玉露園食品工業株式会社
 こんぶ茶・梅こんぶ茶・しいたけ茶・煎餅等の販売。



6 松右衛門
 どら焼き、大福などの販売



7 Romea Wines ロメアワインズ
 スペイン直輸入、ソムリエのバイヤーが選ぶ自然派ワインの販売



8 マールツァイト
 自家製自家培養のミルク酵母パンと、タルト、キッシュなどの販売



9 本郷いなせや
 旧加賀前田家御用達の日本酒で赤門をラベルに使用した観光協会認定土産品の販売

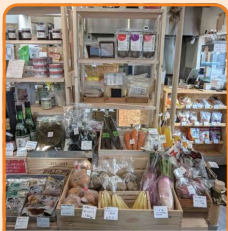

10 キクヤ
 無添加、オーガニックの国産食品の販売



11 KNETEN
 焼き菓子の販売



12 一般社団法人 文京区勤労者共済会
 にんにく等の販売



13 金沢市
 観光PR、和菓子等の販売



14 盛岡市
 収穫時期の大きな寒暖差により、ぎゅっと甘みを蓄えた盛岡りんごの販売



15 甲州市
 ワインの販売、1回300円のガラポンの実施



16 魚沼市
 新米魚沼産コシヒカリ、地場産野菜の販売



17 津和野町
 島根県津和野町の特産品の販売



18 熊本県・熊本市
 熊本県産品(食品等)の販売



19 鯉節問屋 湯浅商店
 十割そば、そばつゆ、鯉節の販売



20 Mercury
 シルク幹細胞エッセンスで半顔体験フェイシャル



21 はりま坂薬局
 リフレクソロジーのハンド10分の施術、健康食品・漢方関連書籍の販売



22 Sign with Me サインウィズミー
 野菜をたっぷり取り入れたスープやデザートの販売



23 ブォングスタイオ 江戸川橋店
 イタリアワイン、パスタ、オリーブオイル、バルサミコ酢の販売



24 パティスリー レセンシエル
 焼き菓子の販売

地下2階 区民ひろば 会場平面図



25
みつばち
あんみつ、お赤飯、ハ
ニ焼き等の販売



26
**WEDGE Bottle
Shop & Pizza**
国内外からセレクト
したクラフトビールの
販売



27
東洋大学
ラオスの農家から
フェアトレード価格
でコーヒーを購入し
製品化を行い販売



28
拓殖大学
北海道短大発カレー
・黒米と山梨県富士
川町ゆづケーキ等の
販売



29
福山市
広島県福山市の太陽
の恵みを浴びたオー
ガニックハーブティ
ーの販売



30
玉名市
玉名市特産品の販売



31
石岡市
石岡市産野菜と柿の
販売



出展している区内の商店は、
商店会に加入しています。



地下2階 大学ポスター展示



跡見学園女子大学
地域交流活動の紹介及
び資料の配布



順天堂大学
研究シーズのパネル展
示、チラシ等の配布



東洋大学
産官学連携研究による
成果事例の紹介



お茶の水女子大学
お茶の水女子大学共創
工学部の教育と研究に関
するパネル展示



中央大学
中央大学の産官学連携
に関するポスター展示
及び冊子の配布



拓殖大学
地域活動の取組み紹介
及び資料の配布



体験

1階 ギャラリーシビック 伝統工芸体験

どなたでも参加できます。
(材料がなくなり次第終了します。)

- 24・25日 天然石を使ったストラップ(三塚)
参加費 1,000円
- 24日 友禅エコバッグ(鎌瀧)
参加費 3,000円
- 25日 箔砂子の和紙ブローチ(一色)
参加費 1,200円



	10:00	11:00	12:00	13:00	14:00	15:00	16:00
11/24(金)							
11/25(土)							

随時開催中

1階 アートサロン あめ細工作り体験

あめ細工(うさぎの形)を作って
お持ち帰りいただけます!

各回15分程度 定員 6名 参加費 800円

※ご参加は10歳以上からとさせていただきます。
※あめ細工は大変難しいので、思い通りに作れず失敗
する事を承知の上でご参加ください。



	10:00	11:00	12:00	13:00	14:00	15:00	16:00
11/24(金)							
11/25(土)							



1階 ギャラリーシビック



32 東京都立中央・城北職業能力開発センター

生徒実習作品(ポスターなど)の展示、2024年カレンダー配布



初代会頭
渋沢栄一
東京商工会議所

33 東京商工会議所 文京支部

青年部による未利用食品と子ども服の回収、事業紹介の実施



34 文京区伝統工芸会

伝統工芸品等の展示、販売、ワークショップを開催



35 東京中小企業家同友会文京支部

会員企業の事業紹介、商品の展示、書籍の販売



36 春日クリニック

血圧・体組成測定に基づく医療スタッフによる健康相談



41 Bぐる紹介コーナー

文京区コミュニティバス「Bぐる」年中無休、20分間隔で区内を巡るバスの時刻表・路線図を配布しています。

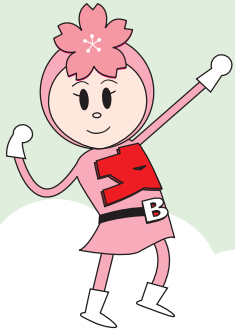

商工組合 日本医療機器協会

37 商工組合 日本医療機器協会

医療機器産業の集積地メディカルヒルズ本郷と医療機器製品の紹介



38 文京浴場組合

組合に加盟している4浴場と銭湯イベントの紹介、顔出しパネルの設置



39 消費生活推進員の会

パネルの展示及び関連参考物品の展示。ブース内での手作り(来場者)コーナーの開設



40 東都生協文京区連絡会

産地直結。野菜やこだわり商品の販売。活動紹介。



1階 アートサロン



42 公益社団法人東京グラフィックサービス工業会 文京支部

用紙、メモ帳、BUNレンジャーグッズの販売



43 東京都印刷工業組合 文京支部

メモ帳、ノートなどの紙製品、メガネ拭き等の販売



44 文京製本協同組合

手作り製本体験教室の開催、製本サンプルの販売



45 株式会社あめ細工 吉原

日本伝統飴細工と飴菓子の販売

1階 アートサロン 手作り製本 体験教室

作った作品はお持ち帰りいただけます。

※小学生以下のお子様体験される場合は、必ず保護者の方が付き添うようにしてください。

各回 30分~1時間
参加費 1,000円(材料代込)



	10:00	11:00	12:00	13:00	14:00	15:00	16:00
11/24(金)							
11/25(土)							

随時開催中

各会場 BUNレンジャーと写真を撮ろう

BUNレンジャーが当日会場に現れます。

どの色のレンジャーが来るかは当日のお楽しみ!



	10:00	11:00	12:00	13:00	14:00	15:00	16:00
11/24(金)							
11/25(土)							

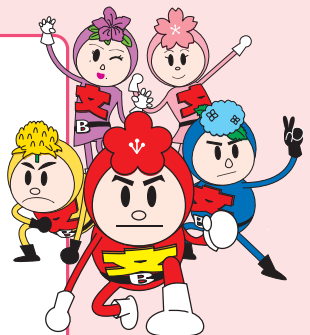

記載の内容については予告なく変更する場合がございますのでご了承ください。