



文京区
シンボルマーク

▲区制70周年を契機に
制定した区のシンボル
マークです。

No.1781



区報 ふんきよ

■主な内容

自宅療養者・自宅待機者等の方へ
食品・生活必需品を宅配します…… 3面

幼児保育課への各種申請

～申請はお済みですか?申請書を幼児保育課へ～… 3面
区民交通傷害保険募集…………… 4面

令和4年 (2022) **2/10**

毎月10・25日発行
発行/文京区 編集/企画政策部広報課
〒112-8555 文京区春日1-16-21
代表 ☎ **(3812) 7111**
<https://www.city.bunkyo.lg.jp/>



新型コロナウイルスワクチン追加接種(3回目接種) スケジュール前倒しのお知らせ

(1月28日時点の情報で作成)

区では、追加接種(3回目接種)の加速化を図るため、前倒し接種の対象を拡大し、「2回目の接種完了から6か月以上経過した18歳以上」の方を対象として2月から接種を実施します。

これに伴い、これまでにお知らせしていた接種スケジュールを前倒しします。追加接種ご希望の方は、下記の前倒し後のスケジュールを必ず確認のうえ、予約サイト又はコールセンターにてご予約ください。

18～64歳の方

●前倒し後の接種スケジュール(予約必要)

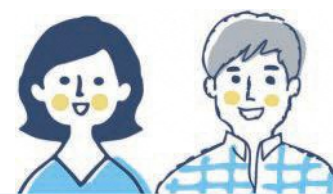

2回目接種完了日	接種券発送日	前倒し接種予約開始日	3回目接種時期
3年 7月	発送済 1/14(金)	2/7(月)9:00 1/31(月) 9:00	3月以降 2月 以降
8月	発送済 2月中旬 2/1(火)	3月上旬 【2月枠】接種券届き次第 【3月枠】2/7(月) 9:00	4月以降 2月 以降
9月	発送済 3月中旬 2/1(火)	4月上旬 2/7(月) 9:00	5月以降 3月 以降

65歳以上の方

●事前指定の条件で接種を希望する方(予約不要)

予約の負担を軽減するため、65歳以上の方を対象に、接種日時と会場を区があらかじめ指定する「事前指定」の接種時期も可能な限り前倒しします。

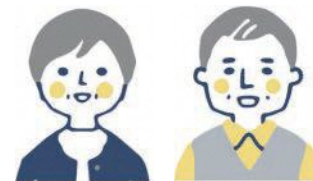

2回目接種完了日	事前指定通知発送日	予約について	事前指定通知にて指定する 3回目接種時期
3年 7月	発送済 2/4(金)	予約不要	3月上・中旬
8月	発送済 2/4(金)		3月上・中旬
9月	2/17(木)予定		3月下旬

●事前指定の接種時期より前倒しの接種を希望する方(予約必要)

下記スケジュールをご確認のうえ、予約サイト(区ホームページからアクセス)又はコールセンターにて、新たにご自身での予約をお願いします。

2回目接種完了日	接種券発送日	前倒し接種予約開始日	3回目接種時期
3年 7月	発送済 1/14(金)	1/14(金) 9:00	2月 以降
8月	発送済 2月中旬 2/1(火)	3月上旬 【2月枠】接種券届き次第 【3月枠】2/7(月) 9:00	4月以降 2月 以降
9月	発送済 3月中旬 2/1(火)	4月上旬 2/7(月) 9:00	5月以降 3月 以降

予約
問合せ



新型コロナウイルス
ワクチン接種予約サイト
24時間受付(予約開始日は午前9時から)



新型コロナウイルス
ワクチン接種コールセンター
03(6747)4593 毎日午前9時～午後8時

最新情報は区☎へ
(予約サイトも
こちらからアクセス)

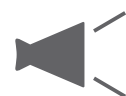

地域活動センター変更・キャンセルの代行支援(土・日曜、祝日を除く午前9時～午後5時)
ご自身でのお手続きが難しい場合は、各地域活動センターが予約の変更・キャンセル等を支援します。ご利用の方は最寄りの地域活動センターへ。



接種会場

● 集団接種会場(計11施設)

⚠ 接種会場への直接の問合せはご遠慮ください

⚠ 会場へは徒歩又は公共交通機関でお越しください

No.	会場	所在地	アクセス(最寄り)		ワクチンの種類		4月までの開設期間 ※変更になる場合あり
			駅(地下鉄)	バス停(都バス)	ファイザー	モデルナ	
①	文京シビックセンター25階	春日1-16-21 文京シビックセンター25階	春日駅(三田線・大江戸線) 後楽園駅(丸ノ内線・南北線)	春日駅前	●	●	2/ 1~
②	大原地域活動センター	千石1-4-3	千石駅(三田線)	千石二丁目	●	●	2/ 5~4/30
③	音羽地域活動センター	音羽1-22-14	護国寺駅(有楽町線)	音羽一丁目	●	●	2/ 1~4/30
④	向丘地域活動センター	向丘1-20-8	東大前駅(南北線)	東大農学部前	●	●	2/ 1~4/15
⑤	駒込地域活動センター	本駒込3-22-4	本駒込駅(南北線)	駒込富士前 吉祥寺前	●	●	2/15~3/11
⑥	不忍通りふれあい館	根津2-20-7	根津駅(千代田線)	根津神社入口 根津駅前	●	●	2/18~28 3/10~4/30
⑦	文京総合体育館	本郷7-1-2	本郷三丁目駅(丸ノ内線・大江戸線) 湯島駅(千代田線)	竜岡門 湯島四丁目	—	●	2/10~
⑧	アカデミー茗台	春日2-9-5	茗荷谷駅(丸ノ内線)	小石川四丁目	—	●	3/14~4/30
⑨	スポーツセンター	大塚3-29-2	大塚駅(丸ノ内線)	窪町小学校	—	●	4/24~30
⑩	保健サービスセンター	春日1-16-21 文京シビックセンター3階	春日駅(三田線・大江戸線) 後楽園駅(丸ノ内線・南北線)	春日駅前	—	●	2/13~
⑪	保健サービスセンター本郷支所	千駄木5-20-18	千駄木駅(千代田線)	団子坂下 千駄木一丁目	—	●	2/12~

● 個別接種会場(区内指定医療機関 計119施設)

※ワクチンの供給状況により、希望するワクチンで接種できない場合があります。

個別接種会場の詳細は、
区ホームページをご確認ください▶▶▶



接種当日の流れ

「接種券」
を忘れずに!



1 接種会場に向かう前に…

持ち物を確認する ⚠ 接種券は切り離さずお持ちください

記入済みの

「接種券一体型予診票」

「接種券一体型予診票(2枚複写式)」と「予防接種済証」がセットになって同封されています。(3枚つづり)



又は

記入済みの

「接種券」と「予診票」

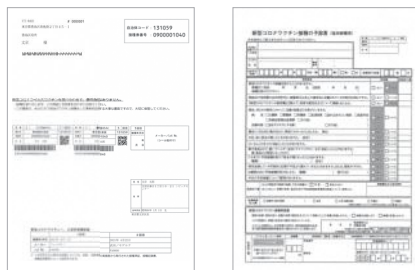

本人確認書類

- マイナンバーカード
- 運転免許証
- 健康保険証 等

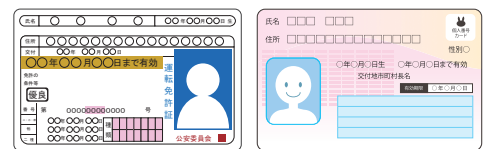

※接種券を紛失した場合、接種券再発行申請を行い、接種前日までに接種券の再発行を受けてください。

服装を確認する

着脱しやすい上着に半袖など、速やかに肩を出せる服装でお越しください。

体温測定を行う

自宅等で体温を測定し、明らかな発熱や体調が悪い場合などは接種を控え、接種会場(コールセンター又はお勤め先等)へご連絡ください。

2 接種会場で 接種券・本人確認書類の確認

3 医師による 予診

4 ワクチン接種

5 経過観察(15分~30分)

ワクチン
予約・問合せ

文京区 新型コロナウイルスワクチン接種コールセンター ☎03(6747)4593 毎日午前9時~午後8時

小児(5~11歳)の接種について

国により、5~11歳の小児を対象とした新型コロナウイルスワクチンが特例承認されたことを受け、区では現在、小児の方を対象とした接種に向けて準備を進めています。

● 接種会場

区が設置する集団接種会場及び区内の個別指定医療機関

● 使用ワクチン

ファイザー社製(小児専用)

● 接種券発送時期

2月下旬予定

● 接種開始時期

3月予定

※予約方法及び予約開始時期は、決まり次第お知らせします。 ※内容は変更になる可能性があります。詳細は、区報2月25日号、区ホームページ、SNS等でお知らせします。

積極的疫学調査について

現在、東京都において急速な感染拡大が生じていることを踏まえ、罹患された方から濃厚接触者である方への連絡をお願いする、企業等団体が濃厚接触者の自主検査や健康観察を実施する状況となっています。ご協力をお願いします。

☎予防対策課保健指導係 ☎03(5803)1836

詳細は、区ホームページをご確認ください▶▶▶



明るい選挙啓発ポスターコンクール審査結果

問 選挙管理委員会事務局 ☎(5803)1287

区内の小・中・高校生を対象に、明るい選挙啓発ポスターを募集したところ、15校から218点の応募があり、入賞者と協力校が決まりました。

寄賞作品
文京区最優秀賞・東京都優秀賞
久與さん(第九中)の作品



私自身のために
選挙に行くわ
文京区優秀賞・東京都優秀賞
謝明るい選挙推進協会
会長・都道府県選挙管理委員会
連合会会長賞
浅賀水月さん(都立工芸高等学校)の作品

展示会(募集作品展示会)

2月21日(月)～24日(木)午前9時～午後6時 アートサロン

中止
詳細は問合せ先へ

審査結果(敬称略)

文京区最優秀賞	寄金 久與(第九中学校)		
文京区優秀賞	箆方 心美(本郷小学校)	碓井 煌己(千駄木小学校)	
	伊澤 宏哉(千駄木小学校)	萱谷 月花(茗台中学校)	
	比田井 基(第三中学校)	渡邊 鈴乃(都立工芸高等学校)	
	平田 煌士(都立工芸高等学校)	米倉 怜(都立工芸高等学校)	
	松尾 典珂(都立工芸高等学校)	島崎 歩実(都立工芸高等学校)	
	福島 葉夏(都立工芸高等学校)	浅賀 水月(都立工芸高等学校)	
東京都優秀賞	丸山 紗知(都立工芸高等学校)	広田 茶楽(都立工芸高等学校)	
	早坂 夏子(都立工芸高等学校)	坂下 友香(都立工芸高等学校)	
東京都入選	寄金 久與(第九中学校)	浅賀 水月(都立工芸高等学校)	
ポスターコンクール協力校	千駄木小学校 第十中学校 都立工芸高等学校		

※ほかに、文京区入選に14人、文京区佳作に29人の作品が入賞

自宅療養者・自宅待機者等の方へ 食品・生活必需品を宅配します

問 経済課産業振興係 ☎(5803)1173

新型コロナウイルス感染症による自宅療養者や、濃厚接触により自宅待機する方等を対象に、区内の協力店による食品・生活必需品等の宅配を行います。

▷協力店リスト 区民課参照(郵送を希望する場合は経済課へ)

▷実施期間 3月31日(木)まで

利用方法

- 1 協力店へ直接電話又は☎で注文する
(注文1回あたり2,000円以内。配送無料)
- 2 「置き配」で配達される
- 3 後日、商品代金を支払う(支払い方法は、注文時に店と相談)



▲区民課

Bーぐるファン感謝祭



Bーぐるを支えてくださるBーぐるファンの皆さんに日頃の感謝の気持ちを込めて、「Bーぐるファン感謝祭」を開催します。運転席に座っての写真撮影やBーぐるの風景写真展、車内動画の放送などを行います。

2月20日(日)午前10時～午後4時 シビックセンター1階駐車場、アートサロン 無料 区民課 ☎(5803)1387

※詳細はBーぐるの友の会参照



▲Bーぐるの友の会

幼児保育課への各種申請 ～申請はお済みですか？申請書を幼児保育課へ～

問 幼児保育課 施設給付・私立幼稚園担当 ☎(5803)1823



▲区民課

3年度 認証・認可外保育施設保護者補助制度

区内在住で、区から「保育の必要性」の認定を受けた認証保育所又は認可外保育施設に通っている園児の保護者

▷補助限度額 認証保育所・認可外保育施設(所得・多子状況等に応じて補助額変動) 3月15日(火)必着

※4年度入園・在園の方は、4月以降、区民課で案内予定

※詳細は区民課参照

3年度 施設等利用費

●国立幼稚園

区内在住で、国立幼稚園に通っている園児の保護者

▷補助限度額 全世帯を対象に月額8,700円(上限) 3月9日(水)必着

3年度 私立幼稚園等施設等利用費・保護者負担軽減補助金等

●新入園時追加補助金(各園児1回)

区から交付される、施設等利用費・保護者負担軽減補助金を合わせてもなお、保護者負担が発生している場合に補助 区内在住で、私立幼稚園園児の保護者▷補助限度額 3万円(所得制限なし) 3月9日(水)必着

●施設等利用費・保護者負担軽減補助金

私立幼稚園等に通っている園児の保護者が、幼稚園に収めた保育料等の保護者負担に対し補助(子ども・子育て支援新制度移行園は預かり保育料のみ対象) 区内在住で、区から施設等利用給付認定を受けて私立幼稚園等に通っている園児の保護者▷補助限度額 ①施設等利用費及び②保護者負担軽減補助金の合算(右表) 3月9日(水)必着

注意事項(国立・私立幼稚園・国立特別支援学校幼稚部)

- ・今年度、国立・私立幼稚園・国立特別支援学校幼稚部に在園の方で、申請をお忘れの方は手続きを済ませてください。年度に一度の申請が必要
- ・申請書は通園中の施設で配布
- ・「保育の必要性」の事由が認められている2号認定の方については、月額11,300円を上限に預かり保育料を給付(私立幼稚園類似の幼児施設は対象外)
- ・区から施設等利用給付認定を受けていない期間は交付対象外。認定日の遡りは不可
- ・4年度に入園・在園の方は、5月以降、施設を通じて申請書を配布

【例】4人兄弟の場合(区市町村民税所得割額が77,101円以上の世帯)

小学5年生の長男(対象外)
小学3年生の次男(第1子扱い)
幼稚園年長の長女(第2子扱い)
幼稚園年少の次女(第3子扱い)

※詳細は区民課参照

注意事項

- ・3年12月16日(木)～4年2月25日(金)までに幼児保育課へ申請書を提出した方には、申請書受理通知を送付します。
- ・3月4日(金)までに3年度の交付(不交付)決定通知書又は申請書受理通知が届いていない方は、3年度の申請書が受理されていません。

●国立特別支援学校幼稚部

区内在住で、国立特別支援学校幼稚部に通っている園児の保護者

▷補助限度額 全世帯を対象に月額400円(上限) 3月9日(水)必着

①施設等利用費

	補助限度額
全世帯	25,700

②保護者負担軽減補助金

階層	2年度及び3年度区市町村民税所得割課税額(税額控除前)	補助限度額第1子	補助限度額第2子	補助限度額第3子以降
1	生活保護世帯		13,700	
2	区市町村民税所得割額非課税世帯(年収約270万円以下)	10,700	13,700	13,700
3	1～77,100円以下の世帯(年収約360万円以下)	1,900	8,600	13,700
4	77,101～211,200円以下の世帯(年収約680万円以下)	1,800	2,900	13,100
5	211,201～256,300円以下の世帯(年収約730万円以下)		1,800	12,500
6	256,301～372,100円以下の世帯(年収約1,000万円以下)		1,800	7,800
7	372,101円以上の世帯(所得制限なし)			1,800

※4～8月分の補助額は2年度、9～3月分の補助額は3年度の区市町村民税所得割課税額にて算定
※区市町村民税所得割額が77,100円以下の世帯は、長子から順に第1子、第2子以降と算定
※区市町村民税所得割額が77,101円以上の世帯は、幼稚園、幼稚園類似の幼児施設、保育所(東京都認証保育所を含む)、認定こども園、特別支援学校幼稚部に在籍する兄弟又は小学1～3年生に兄弟がいる場合に限り、幼稚園等に通っている園児を第2子以降とみなす。そうでない場合は幼稚園等に通っている園児のうち二人目を第1子、三人目を第2子以降として算定

☆確定申告は、自宅からe-Taxで！
e-Taxは国税庁の「確定申告書等作成コーナー」から利用できます。
問 小石川税務署 ☎(3811)1141、本郷税務署 ☎(3811)3171

確定申告

検索

スマホ申告はこちらから▶



日中友好会館との交流事業

中国伝統芸能セミナー〜黄梅劇・変面〜

変面師である王文強氏が中国伝統芸能を紹介し、実際に変面を披露します。

3月12日(土)午後2時〜4時 日中友好会館(後楽1-5-3) 小学生以上の区内在住・在勤・在学者 60人(抽選) 無料 往復はがき(1枚2人まで)に「中国伝統芸能セミナー」鑑賞者全員の氏名(ふりがな)・年齢・住所(在勤者は勤務先名・所在地、在学者は学校名も)・電話番号・メールアドレスと返信用にもあて先を明記し、〒112-8555文京区アカデミー推進課都市交流担当 ☎(5803)1310へ 2月25日(金)必着

※重複申込不可 ※当落通知は3月2日(休)発送予定
※定員が変更になる場合あり

王文強氏 ▶

3年度企画展

能〜ぶんきょうで育まれた宝生能楽堂〜展

能は約650年の歴史があり、歌舞伎や人形浄瑠璃等に影響を与えた日本最古の演劇といわれ、能と狂言の総称である「能楽」はユネスコ無形文化遺産に登録され、世界にも高く評価されています。能の流派のひとつで、主役を演じる宝生流は本郷で90年以上活動しており、本展では、宝生会所蔵の能面・装束・小刀など貴重な資料を公開するほか、宝生流の歴史等をパネルで紹介いたします。

2月19日(土)〜26日(土)午前10時〜午後6時 ギャラリーシビック 無料 アカデミー推進課文化事業係 ☎(5803)1120

▷監修・資料提供 宝生会 ▷協力 金沢市ほか
※本展は昨年度から延期したものです

YouTube版文京区公式チャンネル動画配信
講演「文化と生きる一能楽」(57分番組・2年収録)
宝生和英氏(宝生流第二十代宗家)

YouTube(区民チャンネル) ▶

区民交通傷害保険募集

区民課区民交通傷害保険担当 ☎(5803)1384

自転車賠償責任プラン

日本国内において、自転車(身体障がい者用車いすを含む)の使用により他人にケガを負わせる、他人の財物を壊す、誤って線路に立ち入るなどにより電車等を運行不能にさせたこと等によって法律上の損害賠償責任を負った場合に、被保険者(保険の対象となる方)が負担する損害賠償金及び費用(訴訟費用など)の合計金額を支払います。

コース	一時払保険料	補償内容(最高保険金額)		
		交通傷害	被害事故補償	自転車賠償
自転車賠償責任プラン 区民交通傷害補償+	XJ	1,400円(セットプランのみ)	35万円	1億円
	AJ	1,900円(900円コース+1,000円)	150万円	
	BJ	2,500円(1,500円コース+1,000円)	350万円	
	CJ	3,500円(2,500円コース+1,000円)	600万円	
被害事故補償 区民交通傷害補償+	A	900円	150万円	なし
	B	1,500円	350万円	
	C	2,500円	600万円	

※全コースに被害事故補償をセット
※被害事故補償:右記の事故により、死亡や所定の重度の後遺障害を被ったときに保険金を支払う制度

共通事項
保険開始時点で区内在住者(外国人を含む) 加入申込書(受付窓口で配布)と保険料を受付窓口へ ▷ 受付窓口・締切 区内金融機関(ゆうちょ銀行・郵便局含む)、区民交通傷害保険窓口(区民課) = 3月31日(休) ▷ 保険期間 4月1日(金)午前0時〜5年3月31日(金)午後12時 ▷ 引受保険会社 損害保険ジャパン(株)東京公務開発部営業開発課 ☎(3349)9666
※詳細は受付窓口で配布のリーフレット参照又は区民課・損害保険ジャパン(株)へ
※10人以上の団体加入には区の制度として報奨金あり

3年度 介護予防展 ~つながろう 楽しもう フレイル予防~

本展では、介護予防につながる様々な取組をご紹介します。いつまでも元気に自分らしく生活していくために、介護予防を始めましょう!

3月4日(金)午前10時〜午後4時 ギャラリーシビック・アートサロン、シルバーセンター 無料 高齢福祉課介護予防係 ☎(5803)1209

本展では、介護予防につながる様々な取組をご紹介します。いつまでも元気に自分らしく生活していくために、介護予防を始めましょう!

3月4日(金)午前10時〜午後4時 ギャラリーシビック・アートサロン、シルバーセンター 無料 高齢福祉課介護予防係 ☎(5803)1209

本展では、介護予防につながる様々な取組をご紹介します。いつまでも元気に自分らしく生活していくために、介護予防を始めましょう!

3月4日(金)午前10時〜午後4時 ギャラリーシビック・アートサロン、シルバーセンター 無料 高齢福祉課介護予防係 ☎(5803)1209

史跡めぐり 早春の日光御成道歩き〜追分一里塚から西ヶ原一里塚まで〜

中世の鎌倉街道中道を元とし、江戸時代、將軍の通る街道として整備された道を訪ねます。

3月23日(水)午後1時30分〜3時30分(雨天決行) ▷ ガイド 文京ふるさと歴史館友の会「文京まち案内」ボランティア 階段・急坂・未舗装の通路等を自身で歩ける高校生以上の方(介助が必要な方は、介助者と2人1組で申込のこと) 30人(抽選) 30〜200円程度(保険料) 2月10日(休)から区民の「電子申請」又は往復はがき(1枚2人まで)に「3/23史跡めぐり」全員の住所・氏名(ふりがな)・電話番号と返信用にもあて先を明記し、〒113-0033文京区本郷4-9-29ふるさと歴史館 ☎(3818)7221へ 2月17日(休)必着

約4.2kmコース(予定)
(集合)地下鉄南北線東大前駅一駒込(本郷)追分一正行寺(とうがらし地蔵)一天栄寺(駒込土物店跡)一南谷寺(目赤不動)一妙義坂(子育て地蔵)一七社神社一西ヶ原一里塚(解散)

電子申請

森鷗外記念館

朗読会一森鷗外「安井夫人」、森志げ「旅歸」を読む一

今年は鷗外没後100年、鷗外と志げの結婚から120年目を迎えます。鷗外の歴史小説で、自分の意思で人生を選んだ佐代が主人公の『安井夫人』と、志げの作品で、家庭でのパッパ(父)鷗外の姿が垣間見える『旅歸』を朗読します。

2月27日(日)午後2時〜3時30分 名越志保氏(文学座) 2名 2名でも 30人(抽選) 1,500円 往復はがき又は 講座名・住所・氏名(ふりがな)・電話番号と返信用にもあて先を明記し、〒113-0022文京区千駄木1-23-4森鷗外記念館 ☎(3824)5511 bm-k-event@moriogai-kinenkan.jpへ 2月16日(休)必着

チャットボットによる「ごみ分別案内サービス」利用者アンケート

期間 2月15日(火)〜25日(金) 対象 どなたでも 区民 ▶

方法

- 1 リサイクル清掃課LINE公式アカウントを友だち追加(右記二次元コードからもアクセス可) 文京区資源環境部リサイクル清掃課LINE公式アカウント ▶
- 2 トーク画面下部のメニューパネルの利用者アンケート&プレゼントキャンペーンをタップし、アンケートに回答
- 3 回答後に表示されるリンクから、プレゼント応募フォームに移動し、応募

マイバッグをプレゼント!

アンケートに回答いただいた区内在住・在勤・在学者の中から、抽選で40人にマイバッグ(約30cm×26cm)をプレゼントします!

※プレゼントの応募には、アンケート回答後表示される応募用キーワードの入力が必要
※当選者の発表は、マイバッグの発送をもって代えさせていただきます。
※詳細は区民課参照

リサイクル清掃課リサイクル推進係 ☎(5803)1135

第20回 文の京景観賞決定

区内の優れた景観を形成している建築物、まち並み、広告物等や美しいまちづくりに貢献している活動及び児童が撮影した景観に係る写真を表彰しており、このたび、各部門の受賞物件等が決定しました。

環境課景観担当 ☎(5803)1240 (敬称略)

都市景観部門

本郷給水所公苑(本郷2-7)

受賞者 菊地正矩

講評 給水所上に造られた公園は、ビルに囲まれた都会の一角に緑と花、水辺のある別世界を生み出しています。池に架かる橋を渡り和風庭園の林を抜けると、色とりどりのバラが咲く開放的な洋風庭園が現れます。街中において区民が自然を身近に感じられる貴重な憩いの場といえるでしょう。

シビックシネマサロン わが愛の譜 滝廉太郎物語

3月18日(金)午後1時30分〜4時(20分前から開場) アカデミー文京 花『荒城の月』などの名曲を残した、近代日本を代表する作曲家・滝廉太郎の没後90年を記念して製作された作品 ▷ 監督 澤井信一郎 ▷ 出演 風間トオル、鷲尾いさ子ほか 15歳以上の区内在住・在勤・在学者(中学生を除く) 30人(抽選) 無料 往復はがき(1枚1人)に「シネマサロン・滝廉太郎物語」住所(在勤者は勤務先名・所在地・電話番号、在学者は学校名も)・氏名(ふりがな)・年齢・電話番号を明記し、〒112-0003文京区春日1-16-21(勤)勸学アカデミー学習推進係 ☎(5803)1119へ(https://www.b-academy.jp/からも申込可) 3月4日(金)必着

※入場は当選者本人に限る
※全席指定、検温、途中休憩あり

景観づくり活動部門

「ほんごう街クラブ」の継続的活動により、ふるさと景観の魅力を再発見する

【内容】聞き取りや景観マップの作成、まちの散策を行いながら、ふるさと景観の魅力を再発見する活動

受賞者 ほんごう街クラブ代表者 岡村幸二

講評 このクラブの活動は、古老からの聞き取りや資料収集、調査に基づくオリジナルの景観マップの作成、まち並み景観の散策など多岐にわたります。景観づくりへの区民の理解を深め、その普及に大いに貢献しています。

子ども景観写真部門

①ずっと名前が分からなかった気になる坂(千駄木1-1と1-2の間)

受賞者 平翔一

講評 撮影者は、解剖坂の名前の由来を調べたことをきっかけに、遠くを望むことできる坂道の景観に興味を持ち、起伏に富んだ文京区の景観特性を的確にとらえ表現しています。

②ご国寺にかかるようせいの橋(大塚5-40-1)

受賞者 木田光咲

講評 緑豊かな護国寺境内で、空に架かる虹を橋とらえた子供の素直な視点で微笑ましい。青空の下、緑と歴史が一体となったこの写真は、文京区らしい景観を写した一枚といえます。

みんなの名所ものがたり2021 まちを写す・未来を選ぶ一文京・音羽篇一

地域に関する個人の「ものがたり」から、それぞれの記憶やイメージから浮かび上がる場所の意味や価値をヒントとして、地域の未来を想像するワークショップを開催します。今回は、音羽の町に出て心動かされた風景を写真に撮って、意見を共有します。

3月13日(日)午後1時〜5時 アカデミー音羽 真鍋陸太郎氏(東京大学)ほか 2名 2名でも 12人(抽選) 往復はがき(1枚2人まで)又は 全員の氏名・住所・電話番号を明記し、下記へ 2月25日(金)必着

オンラインでもご意見を募集します

区内であなたが大切に思う場所、個人的に名所だと思う場所についての意味・価値・ご意見を投稿してください。

2月28日(月)

〒113-0033文京区本郷4-9-29ふるさと歴史館 ☎(3818)7221
your.place.story@gmail.com https://up.tu-tokyo.ac.jp/bunkyo
※ワークショップの参加の有無にかかわらず、オンライン投稿可能

みんなの名所ものがたり2021 ▶

3年度 文京区中学生俳句大会特選作品発表

区内の中学生を対象に俳句を募集し、合計733句の中から、特選10句が選ばれました。

松澤 雅世 選	佐怒賀 正美 選
ゆつくりと時の流るる紅葉かな 開成中学校 田中	未来への総譜を描く冬北斗 第十中学校 田端
友達と距離が縮まる冬の道 茗荷中学校 飯塚	はじめての裏方作業ハローウイン 第九中学校 萩太
秋の空文京のまろを包みこむ 第九中学校 中村進之輔	新米を担いだ写真で「ありがとう」 第九中学校 萩太
白球と白い吐息がまざりけり 第九中学校 小村	旋律の流れる空気もさえずると 第九中学校 小村
秋晴のびとあぐなを一つずつ 茗荷中学校 大田	狼星や都会の夜に一人きり 第八中学校 江崎
千晴	美緒

※入選作品は文京アカデミーに掲載
区民課 文京アカデミー学習推進係 ☎(5803)1119

凡例 日時 会場 内容 講師 対象 定員 費用 申込 締切 問合せ ホームページ

凡例 日時 会場 内容 講師 対象 定員 費用 申込 締切 問合せ ホームページ

健康 医療 介護

文の京介護予防体操地域会場

3月分(1か月単位、事前申込制)
 高齢者の転倒予防や筋力向上のための手軽な体操
 医師から運動制限を受けておらず、一人で会場に来られる65歳以上の区内在住者
 無料
 各申込開始日午前8時30分から必ず本人が電話で高齢福祉課介護予防係(5803)1209へ

申込開始日	会場名	日時	定員(申込順)
2/15(火)	福祉センター江戸川橋	①9:00~9:45 ②10:00~10:45 ③11:00~11:45	各12人
	汐見地域活動センター	3/7月:①9:00~9:45 14月:②10:00~10:45 28月:③11:00~11:45	各6人
	千駄木高齢者在宅サービスセンター	①10:00~10:45 ②11:00~11:45	各12人
2/16(水)	福祉センター湯島 ※上履きを持参	3/3木:①10:00~10:45 10木:②11:00~11:45	各7人
	礪川地域活動センター	17木:①13:00~13:45 24木:②14:00~14:45 31木:③15:00~15:45	各14人
2/17(木)	動坂会館	3/2水:①9:20~10:05 9木:②10:20~11:05 16木:③11:20~12:05	各8人
	湯島地域活動センター	23水:①13:15~14:00 30水:②14:15~15:00 ③15:15~16:00	各8人
2/18(金)	シルバーセンター	3/10木:①9:00~9:45 17木:②10:00~10:45 24木:③11:00~11:45 31木:	各20人
2/21(月)	アカデミー音羽	3/1火:①9:20~10:05 8火:②10:20~11:05 15火:③11:20~12:05 22火:	各12人
	不忍通りふれあい館	3/10火:①14:00~14:45 8火:②15:00~15:45	各20人
2/22(火)	アカデミー茗台	①9:20~10:05 ②10:20~11:05 ③11:20~12:05	各16人
	駒込地域活動センター	3/4金:①9:20~10:05 11金:②10:20~11:05 18金:③11:20~12:05 25金:	各14人

※1人1会場の利用に限る
 ※大原・音羽・向丘地域活動センターは、新型コロナウイルスワクチン接種会場となるため、3月分は開催なし

高齢者にマッサージのサービス

60歳以上の区内在住者各20人程度(申込順) ¥500円

日時	3/2(水)・16(水)
会場	シルバーセンター 福祉センター湯島
申込問合せ	電話で高齢福祉課社会参画支援係(5803)1203へ 電話で福祉センター湯島(3814)9245へ
申込期間	2/18(金)8:30~各回前日 2/18(金)9:00~各回前日

※1回の電話で1人まで申込可
 ※マスクを着用し、ジャージ又はTシャツ等の軽装で、手ぬぐいを2本持参(1本はタオル可)
 ※住所と年齢の確認できるものを持参
 ※1回40分程度、施術師の指名は不可

認知症講演会(オンライン開催)

認知症になっても働けるデイサービス
 3月6日(日)午後3時~4時 守屋卓也氏(DAYS BLG代表) 区内在住・在勤・在学者 30人(申込順) 無料
 氏名・電話番号を明記し、高齢者あんしん相談センター大塚(3941)9678 anshinsoudan-otsuka@rakuwa.or.jpへ 2月28日(月)
 ※Zoom(オンライン会議ツール)の接続環境が必要

文京かかりつけマップをご活用ください

区内の医院・歯科医院・薬局の基本情報を掲載した地域医療連携情報誌「2022年版文京かかりつけマップ」を区の施設で配布しています。診療科目から最寄りの医療機関の確認やかかりつけ医・歯科医・薬剤師探しなどにぜひご活用ください。
 配布場所 高齢福祉課・図書館・地域活動センターなど
 高齢福祉課地域包括ケア推進係(5803)1843



※マップの情報は文京区介護・医療機関情報検索システム
https://www.u-system.com/u-wins/bunkyo_top/からも確認可能



生活習慣病COPD(慢性閉塞性肺疾患)講演会

3月4日(金)午後2時30分~4時 アカデミー文京 主にタバコが原因となる肺の生活習慣病COPDの予防と治療法 茂木孝氏(呼吸ケアクリニック東京所長) 区内在住・在勤・在学者 40人(申込順) 無料 2月15日(火)午前9時から電話又は直接予防対策課保健予防係(5803)1225へ
 ※当日、区民チャンネル(デジタル11ch)撮影予定

ステップ・アップ! 離乳食講習会

3月10日(木)①午前10時30分~11時30分 ②午後1時~2時 保健サービスセンター 講義とデモンストレーション「7~9か月児の離乳食づくりのポイント」 保健サービスセンター(5803)1805

認知症家族交流会

3月12日(土)午前10時~正午(30分前から受付) 区民センター 認知症の方の介護をしている方の交流会 高齢者あんしん相談センター本富士職員 区内在住・在勤者 10人(申込順) 無料 電話で高齢者あんしん相談センター本富士分室(3813)7888へ

転倒骨折予防体操ボランティア指導員養成講習(講義と実習)

シビックセンター内会議室 転倒骨折予防体操を学び、高齢者の転倒骨折予防体操自主グループで体操の助言指導を行う 次の全ての要件を満たす64歳以下の区内在住者 ①介護予防や高齢者自主グループに関心がある ②講習終了後、自主グループで体操の助言指導を行うことができる 5人(申込順) 無料 2月15日(火)から電話で高齢福祉課介護予防係(5803)1209へ

日時	内容(講師)
4/22(金)	講義「高齢者の特性、オリエンテーション(保健師・看護師)」
5/20、6/3・10、7/1、10/21(全て金曜)	13:30~16:30 実技講習「高齢者の運動指導」(理学療法士・健康運動指導士・保健師・看護師)
7/25(月) 9/2(金)	講義「ボランティア活動について」「高齢者の身体機能の特性」

※全ての講習の参加及び1年間を通しての実習参加が必須

母親学級(2日制)

内産・育児の話、歯科・栄養の話
 保健サービスセンター

日時	3/7(火)・11(金)
問合せ	詳細は問合せ先へ(10分前から受付) 保健サービスセンター(5803)1805

保健サービスセンター本郷支所

日時	3/8(水)・15(火)
問合せ	①13:25~14:30 ②15:20~16:25 (10分前から受付) 保健サービスセンター本郷支所(3821)5106

サタデーパママタイム(オンライン開催)

3月5日(土)午前10時~11時 保護者同士の交流、助産師からのアドバイス 区内在住の0~3か月の第1子の乳児とその保護者 15組(抽選) 無料 区から申込 2月20日(日) 保健サービスセンター(5803)1807、保健サービスセンター本郷支所(3821)5106
 ※1人1回の利用に限る
 ※Zoom(オンライン会議ツール)の接続環境が必要
 ※終了後、参加者同士の交流会あり(希望者のみ、30分)

はじめての離乳食講習会

講義とデモンストレーション「5~6か月児の離乳食づくりのポイント」

日時	3/1(火)・3/17(木)
会場問合せ	保健サービスセンター本郷支所(3821)5106 保健サービスセンター(5803)1805

若者向け自殺対策講演会(オンライン開催)

若者の孤立と自殺を社会問題として考える
 3月17日(木)午後5時~7時 澤田欣吾氏(東京大学相談支援研究開発センター実践開発部門精神保健支援室 医師) 区内在住・在学の主に大学生 50人(申込順) 無料 区からの「電子申請」から申込 3月13日(日) 予防対策課精神保健係(5803)1847
 ※Zoom(オンライン会議ツール)の接続環境が必要

麻しん・風しん混合(MR)ワクチン第2期定期予防接種

接種期間 3月31日(木)まで
 平成27年4月2日~28年4月1日 生まれの方 無料 予防対策課(5803)1834
 ※対象の方に3年3月に予診票を送付済、予診票がお手もとにない方は予防対策課へ
 ※詳細は予防対策課又は区参照

4年度福祉タクシー券・自動車燃料費助成

1月単位3,600円分の福祉タクシー券の交付又は自動車燃料費助成(自動車燃料費は後日領収書により助成) 所得が限度額(下表)以内で次のいずれかに該当する区内在住者 ①愛の手帳1・2度 ②視覚障害1・2級 ③下肢・体幹障害1~3級 ④内部障害1・2級 ⑤移動機能障害1・2級 ⑥平衡機能障害3級 ⑦脳性麻痺 ⑧進行性筋萎縮症 ⑨スモン ⑩プリオン病 ⑪先天性血液凝固因子欠乏症等 ⑫人口透析を必要とする腎不全(⑨~⑫の方は医療券の写しが必要)

扶養人数	所得限度額 3年度課税状況(2年中所得)にて判定
0人	3,604,000円
1人	3,984,000円

2人目以降加算額 扶養1人につき38万円を加算
 ※申請者が20歳未満(4年4/1現在)の場合は扶養義務者の所得
 ※申請等の詳細は下記へ
 ※現在支給している方には、1月末に申請書(更新)を送付済

障害福祉課障害者在宅サービス係(5803)1212 区民センター(5803)1352

専門医による骨粗しょう症健診

3月17日(木)午後1時~4時 保健サービスセンター 身体測定・骨密度測定・医師の結果説明・保健指導・栄養指導 20・25・30・35・40・45・50・55・60・65・70歳 3年4月2日~4年4月1日に誕生日を迎える方)の区内在住の女性(現在骨粗しょう症で治療中の方を除く) 保健サービスセンター健康相談係(5803)1805

母親学級(オンライン開催)

3月18日(金)午後2時~3時10分 沐浴デモ・妊娠中の口腔ケア・妊娠中の食事の話 産後の話 保健サービスセンター(5803)1805、保健サービスセンター本郷支所(3821)5106

交流館の体操教室

会場・問合せ	曜日	時間	定員(申込順)
白山交流館(3813)8500	月	10:30~11:30	30人
	火	①13:30~14:30 ②15:00~16:00	各30人
千駄木交流館(3821)6695	水	①9:30~10:30 ②11:00~12:00	各20人
	木	10:00~11:00	20人

ズンバ体操

3月19日(土)午前10時~11時 千駄木交流館(3821)6695 20人(申込順)

共通事項
 医師に運動を止められていない18歳以上の区内在住・在勤・在学者 ¥200円(当日納入) 2月25日(金)午前10時から電話又は直接各交流館へ
 ※1人1枠の利用に限る

いつでもどこでもスマホで読める!
「区報ぶんきょう」を多言語版アプリ(カタログポケット)で配信中!
 ここが便利!
 ●英語・中国語・ベトナム語を含む10言語に対応!
 ●本文をタップすると、文字が大きく表示される!
 ●音声での読み上げ機能!
 ●区報ぶんきょうを「マイコンテンツに登録」すると発行日に通知!
 タップ!
 印刷物番号 A0321001
 区広報課広報担当(5803)1128

凡例 日 日 時 会 会 場 内 内 容 師 講 師 対 対 象 定 定 員 定 員 費 費 用 申 申 込 締 締 切 問 問 合 合 せ 印 印 刷 刷 物 物 番 番 号 A0321001