

第 58 回

文京の統計

令和 7 年



凡 例

- 1 本書は、庁内各課・他の官公庁及び民間団体の提供による資料並びに基幹統計及びその他の統計調査を集録した。
- 2 統計表の区関係分については、文京区という名称を省略した。
- 3 統計表中何年とあるのは暦年（1月から12月まで）、何年度とあるのは会計年度（4月から翌年3月まで）の事実を示し、何月何日とあるのはその期日における事実を示す。
- 4 統計表について注意事項出所等は脚注で示した。
- 5 統計表中の符号の意味は次のとおりである。

「－」	……………	皆無または該当数字なし
「…」	……………	不詳または資料なし
「0または0.0」	……………	単位未満の数字
「x」	……………	秘密保持のため公表をひかえたもの (秘匿数字)
「※」	……………	秘匿数字を合算したもの
「△」	……………	対前回減少または減少比を示す
- 6 単位未満の数字は四捨五入を原則とした。したがって合計と内訳の計が一致しない場合もある。
- 7 「住民基本台帳法の一部を改正する法律」（平成21年法律第77号）が平成24年7月9日より施行されたことに伴い、施行日以降は、住民基本台帳人口に外国人住民を含む。

総 目 次

1	土 地 ・ 人 口	1 頁
2	事 業 所	71
3	工 業	85
4	財 政 ・ 税 務	91
5	社 会 福 祉 ・ 子 育 て 支 援	115
6	衛 生 ・ 環 境	139
7	土 木 ・ 建 築	155
8	教 育	163
9	選 挙 ・ 職 員	181
10	区 関 係 施 設	205
11	警 察 ・ 消 防	257
12	交 通 ・ 通 信 ・ 水 道	269
13	労 働 ・ 賃 金	279
14	物 価 ・ 金 融	287

統計表目次

1 土地・人口

1 土地・面積	6 頁
(1) 町丁別	6
(2) 地目別	7
(3) 地域別	7
2 気象	8
(1) 気温	8
(2) 湿度	8
(3) 降水量	8
(4) 日照時間	8
3 住民基本台帳人口	9
(1) 人口の推移	9
(2) 23区別	10
(3) 地域活動センター管轄別	11
(4) 異動人口	12
(5) 年齢（各歳）別男女別	13
(6) 年齢（3区分）別人口の推移	14
(7) 町丁別男女別	16
(8) 町丁別年齢各歳別	18
(9) 町丁別人口の推移	46
(10) 外国人住民国籍別人口	48
4 国勢調査	49
(1) 人口の推移	49
(2) 区市町村別人口・世帯数・面積及び人口密度	50
(3) 町丁別世帯と人口	52
(4) 年齢（各歳）、男女別人口	54
(5) 世帯の種類、世帯人員別世帯数及び世帯人員	55
(6) 住居の種類・住宅の所有の関係別一般世帯数、一般世帯人員及び1世帯当たり人員	55
(7) 住宅の建て方、住宅の所有の関係別住宅に住む一般世帯数及び一般世帯人員	55
(8) 世帯の家族類型別一般世帯数、一般世帯人員	56
(9) 年齢（5歳階級）、男女別高齢単身者数	57

(10) 夫の年齢（5歳階級）、妻の年齢（5歳階級）別夫婦のみの世帯数	57 頁
(11) 産業（大分類）、年齢（5歳階級）、男女別15歳以上就業者数	58
(12) 労働力状態（8区分）、年齢（5歳階級）、男女別15歳以上人口	60
(13) 常住地による従業・通学市区町村別15歳以上就業者数及び15歳以上通学者数	62
(14) 従業地・通学地による常住市区町村別15歳以上就業者数及び15歳以上通学者数	63
(15) 地域別昼間人口	64
(16) 町丁別昼間人口（推計）	66
(17) 昼間人口における産業大分類別15歳以上就業者	67
5 区別、母の年齢階層別出生数及び合計特殊出生率	68
6 人口の予測	69
7 平均寿命	69

2 事業所

8 23区別事業所数及び従業者数の推移	73
9 産業分類別事業所数（従業者規模別）及び従業者数	74
10 産業（大分類）別・町丁別・事業所数及び従業者数	78
11 町丁別・従業者規模別事業所数	82

3 工業

12 地域別事業所数・従業者数及び製造品出荷額等（従業者数4人以上）	87
13 産業（小分類）別事業所数・従業者数及び製造品出荷額等（従業者数4人以上）	88

4 財政・税務

14 会計別予算額	93
-----------	----

15	一般会計予算額	94	頁	(5) 年度別葬祭費支給状況	121	頁
16	特別会計予算額	96		(6) 健診事業	121	
	(1) 国民健康保険	96		(7) 徴収方法別保険料収納状況（現年分）		
	(2) 介護保険	98			121	
	(3) 後期高齢者医療	100		31 国民年金	122	
17	会計別決算額	101		(1) 拠出制被保険者数	122	
18	一般会計決算額	102		(2) 納付状況	122	
19	特別会計決算額	104		(3) 保険料免除別	122	
	(1) 国民健康保険	104		(4) 福祉年金受給権者数	122	
	(2) 介護保険	106		(5) 拠出制国民年金受給権者数	123	
	(3) 後期高齢者医療	107		32 介護保険	123	
20	一般会計予算及び決算の推移	108		(1) 第1号被保険者数	123	
21	区有財産	109		(2) 第1号被保険者保険料収納状況（現年分）		
22	税目別国税徴収決定済額	110			123	
23	税目別都税調定額	110		(3) 要介護・要支援認定者数	124	
24	特別区民税納税義務者数及び調定額（現年分）			(4) 保険給付状況	124	
		111		33 23区別保育園の状況	125	
	(1) 納税義務者数	111		34 区立保育園の状況	126	
	(2) 調定額	111		35 区立こども園の状況	126	
25	特別区税調定額	111		36 私立保育園の状況	127	
26	特別区税収入額	112		37 認証保育所の状況	130	
27	軽自動車税課税台数	112		38 子育てひろば利用状況	130	
28	23区別個人住民税一人当たり税額及び 一世帯当たり税額	113		39 児童館利用状況	131	
				40 育成室の状況	133	
				41 地域連携ステーション ボランティア担当 相談状況	134	
				42 有償各種サービスの利用状況	134	
				(1) 登録者数	134	
				(2) ホームヘルプサービスの利用時間	134	
				43 敬老金支給状況	135	
				44 身体障害者手帳所持者数	135	
				45 愛の手帳所持者数	135	
				46 生活保護の状況	136	
				(1) 被保護世帯数及び人員	136	
				(2) 保護の開始・廃止の世帯数及び人員	136	
				(3) 労働状態別被保護世帯数	137	
				(4) 家族人員別被保護世帯数	137	
				(5) 年齢男女別被保護人員	137	
				(6) 生活保護費支出別	137	
5 社会福祉・子育て支援						
29	国民健康保険	117				
	(1) 年度別加入者数	117				
	(2) 年度別給付状況	117				
	(3) 資格取得事由別	118				
	(4) 資格喪失事由別	118				
	(5) 特定健康診査・特定保健指導	118				
	(6) 23区別被保険者数及び保険料（現年分） 収納状況	119				
30	後期高齢者医療制度	120				
	(1) 年度別加入者数	120				
	(2) 資格取得事由別被保険者数	120				
	(3) 資格喪失事由別被保険者数	120				
	(4) 年度別給付状況	121				

6 衛 生・環 境

47	医療施設数	141	頁
	(1) 年次別	141	
	(2) 町丁別	141	
48	診療科目数	142	
49	妊産婦健康診査実施状況	144	
50	乳幼児健康診査実施状況	144	
51	がん検診実施状況	144	
52	一類・二類・三類感染症届出受理件数	145	
53	結核新規登録患者数	146	
54	主要死因別死亡者数	146	
55	環境・食品衛生関係施設数	147	
	(1) 年度別	147	
	(2) 町丁別	147	
56	公害の発生源別苦情受付状況	148	
	(1) 種類別	148	
	(2) 苦情処理にかかった期間	148	
57	特定建設作業届出件数	148	
58	ごみの収集状況	149	
59	リサイクル資源の回収状況	150	
60	樹木の現況	151	
61	街路樹の種類と数	153	

7 土 木・建 築

62	用途地域の指定状況	157
63	橋梁状況	157
64	道路占用・公園使用等許可件数	157
65	道路状況	158
	(1) 路線別道路延長及び面積	158
	(2) 幅員別道路延長及び面積	158
66	街路灯・保安灯数	159
67	公園・児童遊園及び公衆便所状況	159
68	構造別建築申請件数	159
69	着工建築物数	160
	(1) 構造別	160
	(2) 建築主別	160
70	着工新設住宅戸数	160
71	23区別公営賃貸住宅戸数	161
72	違反建築物取扱件数	161

8 教 育

73	学校数	166	頁
74	区立幼稚園・認定こども園	166	
	(1) 幼稚園数・学級数・園児数及び教員数	166	
	(2) 幼稚園別園児数及び教員数	166	
	(3) 認定こども園別園児数及び教員数	166	
75	区立小学校	167	
	(1) 学校数・学級数・児童数及び教員数	167	
	(2) 学級数別学校数（通常学級）	167	
	(3) 特別支援学級児童数	167	
	(4) 学校別児童数及び教員数	168	
	(5) 年次別学年別児童数	169	
76	区立中学校	170	
	(1) 学校数・学級数・生徒数及び教員数	170	
	(2) 学級数別学校数（通常学級）	170	
	(3) 特別支援学級生徒数	170	
	(4) 学校別生徒数及び教員数	171	
	(5) 年次別学年別生徒数	171	
77	公立高等学校	172	
78	中等教育学校	172	
79	私立幼稚園	173	
	(1) 設置者別園数	173	
	(2) 学級数・園児数及び教員数	173	
80	私立小学校	173	
81	私立中学校	174	
82	私立高等学校	174	
83	専修学校	175	
84	各種学校	175	
85	児童及び生徒の発育平均値	176	
	(1) 身長	176	
	(2) 体重	177	
86	区立中学校卒業後の状況	178	
87	区立中学校進学者の進学状況	178	
88	区立学校施設状況	179	
	(1) 小学校	179	
	(2) 中学校	179	
	(3) 幼稚園	180	
	(4) 校外施設	180	

9 選挙・職員

89	選挙人名簿登録者数	184	頁
	(1) 年次別	184	
	(2) 投票区別	184	
	(3) 町丁別	185	
	(4) 23区別	186	
90	投票区別有権者数及び投票者数	187	
	(1) 衆議院議員選挙	187	
	(2) 参議院議員選挙	188	
	(3) 都議会議員選挙	189	
	(4) 都知事選挙	190	
	(5) 区議会議員選挙及び区長選挙	191	
91	各選挙投票結果状況	192	
	(1) 衆議院（小選挙区選出）議員選挙	192	
	(2) 衆議院（比例代表選出）議員選挙	192	
	(3) 参議院（東京都選出）議員選挙	193	
	(4) 参議院（比例代表選出）議員選挙	193	
	(5) 都議会議員選挙	194	
	(6) 都知事選挙	194	
	(7) 区議会議員選挙	195	
	(8) 区長選挙	195	
92	党派別得票数	196	
	(1) 衆議院（小選挙区選出）議員選挙	196	
	(2) 衆議院（比例代表選出）議員選挙	196	
	(3) 参議院（東京都選出）議員選挙	197	
	(4) 参議院（比例代表選出）議員選挙	197	
	(5) 都議会議員選挙	198	
	(6) 区議会議員選挙	198	
	(7) 区長選挙	198	
93	都議会議員の状況	199	
94	区議会の状況	200	
	(1) 年齢別議員数	200	
	(2) 会議等の開催状況	200	
	(3) 請願・陳情受理件数	200	
95	職員の状況	201	
	(1) 年次別	201	
	(2) 年齢別男女別	201	
	(3) 組織別	202	

10 区関係施設

	【別表】新型コロナウイルス感染拡大防止に伴う 施設の休館期間等	207	頁
96	シビックホール（大）利用状況	209	
97	シビックホール（小）利用状況	211	
98	スカイホール利用状況	212	
99	文京シビックセンター区民会議室利用状況	213	
100	区民センター利用状況	215	
	(1) 会議室別利用状況	215	
	(2) 使用目的別利用状況	216	
101	地域活動センター会議室利用状況	216	
102	不忍通りふれあい館利用状況	217	
103	交流館利用状況	218	
104	区民会館等利用状況	219	
105	四季の郷薬師温泉やまびこ荘利用状況	220	
106	勤労福祉会館利用状況	221	
107	産業とくらしプラザ利用状況	222	
108	消費者相談利用状況	223	
109	男女平等センター利用状況	224	
110	障害者会館利用状況	224	
111	福祉センター利用状況	225	
	(1) 老人福祉センター	225	
	(2) 地域福祉振興施設	227	
112	シルバーセンター利用状況	229	
113	福祉作業所利用状況	230	
114	高齢者あんしん相談センター（地域包括 支援センター）利用状況	230	
115	特別養護老人ホーム入所状況	231	
116	教育センター利用状況	232	
	(1) 開所日数及び利用者数	232	
	(2) 事業別	232	
	(3) 乳幼児療育 療育プログラム別実施回数	233	
	(4) 学齢期療育 療育プログラム別実施回数	233	
	(5) 教育相談 主訴別年間相談延回数	233	
	(6) 電話教育相談 主訴別年間相談延回数	234	

11 警察・消防

(7) いじめ電話相談 年間相談延回数	234 頁	131 交通事故の発生状況	259 頁
(8) 児童発達支援（そよかぜ）利用状況.....	235	132 軽犯罪法違反送致件数	259
(9) 放課後等デイサービス（ほっこり） 利用状況	235	133 保護取扱状況	260
117 生涯学習施設利用状況	236	134 でい酔者等の保護取扱状況	261
(1) アカデミー文京	236	135 刑法犯認知件数	261
(2) アカデミー向丘	237	136 犯罪少年（刑法犯）の罪種別検挙人員	262
(3) アカデミー湯島	237	137 不良行為少年の行為別補導人員	263
(4) アカデミー音羽	238	138 火災発生状況	264
(5) アカデミー千石	239	(1) 年次月次別	264
(6) アカデミー茗台	240	(2) 町丁別	264
118 文京総合体育館利用状況	241	139 火災発生原因別件数	265
(1) 開館日数及び利用者数	241	140 消防車両台数	266
(2) 種目別利用人員	241	141 救急活動状況	266
119 文京スポーツセンター利用状況	242	(1) 事故別出動件数	266
(1) 開館日数及び利用者数	242	(2) 事故別搬送人員	266
(2) 種目別利用人員	243	142 水利施設状況	267
120 文京江戸川橋体育館利用状況	244	143 区民交通傷害保険の状況	267
(1) 開館日数及び利用者数	244	(1) 加入者数	267
(2) 種目別利用人員	244	(2) 保険金支払い件数及び支払金額	268
121 目白台運動公園利用状況	245	12 交通・通信・水道	
122 社会体育施設等利用状況	246	144 コミュニティバス利用状況	271
123 区立図書館利用状況	247	(1) 千駄木・駒込ルート	271
(1) 月別貸出数	247	(2) 目白台・小日向ルート	271
(2) 年度別貸出数	250	(3) 本郷・湯島ルート	272
(3) 図書館別蔵書資料数	253	145 区内地下鉄各駅乗降者人員	273
124 文京ふるさと歴史館利用状況	254	(1) 年度別	273
125 森鷗外記念館利用状況	254	(2) 1日平均	274
(1) 開館日数及び利用者数	254	146 自動車交通量	275
(2) 資料数	255	(1) 地点別	275
126 健康センター利用状況	255	(2) 時間帯別	276
127 税務相談利用状況	256	147 郵便局数	277
128 法律相談利用状況	256	148 ポスト数	277
129 交通事故相談利用状況	256	149 C A T V事業の状況	277
130 不動産相談利用状況	256	150 上水道使用水量	278
		151 上水道施設及び付属設備	278
		152 下水道施設及び付属設備	278

13 労働・賃金

153 労働相談状況	281 頁
(1) 労使別・規模別・産業別（東京都労働相談情報センター池袋事務所管内）	281
(2) 内容別（東京都労働相談情報センター池袋事務所管内）	281
154 労働組合の状況	282
(1) 年次別（文京区の数値）	282
(2) 地域別（東京都労働相談情報センター池袋事務所管内）	282
(3) 規模別（文京区の数値）	282
(4) 系統別（文京区の数値）	282
(5) 産業分類別（文京区の数値）	283
155 賃金・労働時間・雇用及び消費者物価の動き（東京都）	283
156 常用労働者の1人平均月間現金給与額・労働時間数（東京都）	284
(1) 月間現金給与額	284
(2) 月間労働時間数	284
157 名目賃金指数－現金給与総額－（東京都）	285
158 実質賃金指数－現金給与総額－（東京都）	286

14 物価・金融

159 基準地価格	289
160 東京都区部の消費者物価中分類指数	291
(1) 基本分類	291
(2) 財・サービス分類	292
161 商工融資状況	293
(1) 中小企業資金融資（総計）	293
(2) 中小企業資金融資（主な内訳）	293
162 金融機関の預金額及び貸出額	294
163 金融機関数	295

統計図表目次

第1図 町丁別人口密度	3 頁
2 年齢別男女別人口	4
3 人口の年齢構成比較	5
4 住民基本台帳人口の推移	15
5 国勢調査人口の推移	49
6 産業大分類による従業者数	77
7 一般会計歳入歳出予算科目別割合	93
8 23区の1人当たり住民税負担額	114
9 負担区分別の被保険者と給付状況	120
10 結核新規登録患者数	146
11 樹木被覆率の推移	151
12 樹種別樹木数（直径50cm以上）	152
13 他区との樹木被覆率の比較	152
14 他区との緑被率の比較	152
15 区立小・中学校児童生徒数	165
16 党派別得票率	183
17 基準地価格の土地所在地	289

位 置

文京区は東京都の区に存する区域のうち、やや西北部を占める。面積は約11.29平方キロメートル、周囲は約21キロメートルの地域で、南部は神田川をへだてて千代田区に接し、南西部は新宿区、北西部から西部にかけて豊島区、北部は北区、北東部は荒川区の日暮里、東部は台東区の上野地区、南東の一角は千代田区のいわゆる旧神田に接している。その方位は湯島3丁目の東端を極東とし、極西は目白台2丁目の西端で、その距離は約5キロメートルで、極南は湯島1丁目の南端、極北は本駒込6丁目の北端でその距離は約4.5キロメートルである。文京区は、下町と呼ばれる沖積低地と、山の手と呼ばれる武蔵野台地の接点に位置し、高度は、後楽1丁目の海拔3.1メートルを最低に、大塚5丁目・6丁目、目白台3丁目、小日向2丁目付近で海拔30メートルを超えている。低地の部分の平均高度は、海拔10メートル以下であり、台地においては、平均高度海拔20～24メートルである。

区役所の位置（資料：国土交通省国土地理院）

東経 139度45分10秒

北緯 35度42分28秒



世帯の統計

区立小学生

11.6世帯に1人
令和7年5月1日



1世帯のごみ収集量

0.3t
令和6年度



1世帯の有権者数

1.6人
令和7年9月1日



区立中学生

54.9世帯に1人



病院・診療所

397世帯に1医院
令和7年12月31日



1世帯の人口

1.8人
令和8年1月1日



1世帯の公園面積

2.99m²
令和7年4月1日

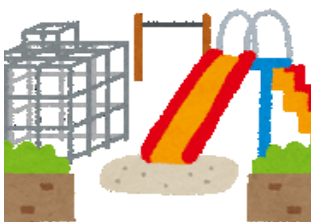

1世帯の個人住民税

465,431円
令和5年度



区の予算1世帯あたり

1,109,803円
令和7年度当初 一般会計



1日の統計

婚姻

令和7年 10.0組
(令和6年 9.7組)



転入

令和7年 63.7人
(令和6年 66.0人)



出生

令和7年 4.8人
(令和6年 4.9人)



離婚

令和7年 2.0組
(令和6年 1.9組)



転出

令和7年 57.7人
(令和6年 56.5人)



死亡

令和7年 5.1人
(令和6年 4.9人)



救急出動

令和6年 38.9件
(令和5年 38.5件)



交通事故（人身事故）

令和6年 1.3件
(令和5年 1.3件)



火災

令和6年 0.3件
(令和5年 0.2件)



上水道（使用水量）

令和6年 7.1万m³
(令和5年 7.0万m³)

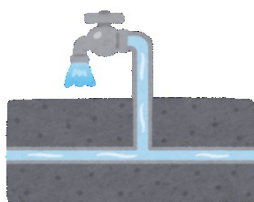

刑法犯

令和6年 3.3件
(令和5年 3.1件)



1 土地・人口

第1図 町丁別人口密度

(令和8年1月1日)

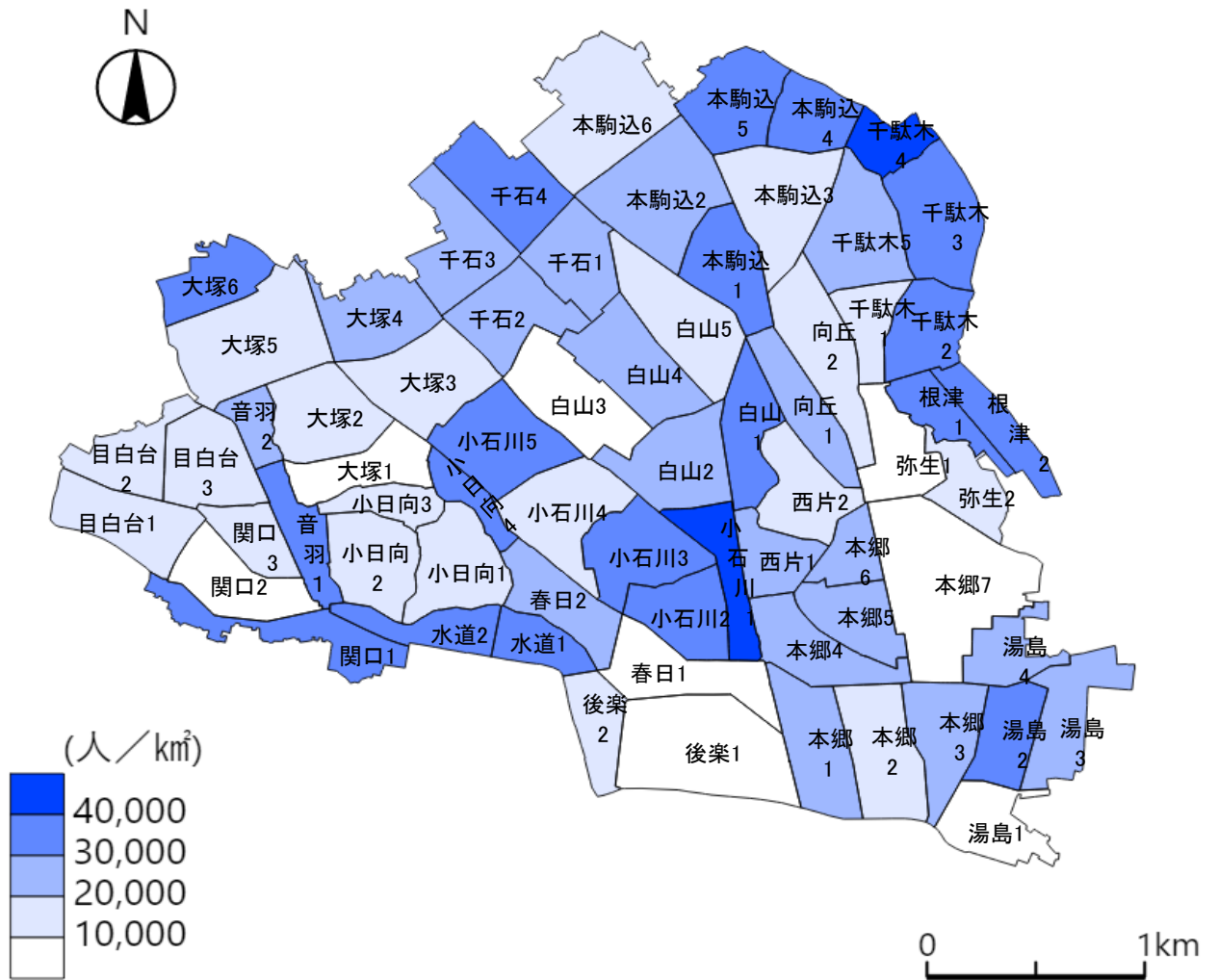

16~17頁参照

第 2 図 年 齢 別 男 女 別 人 口

(令和 8 年 1 月 1 日)

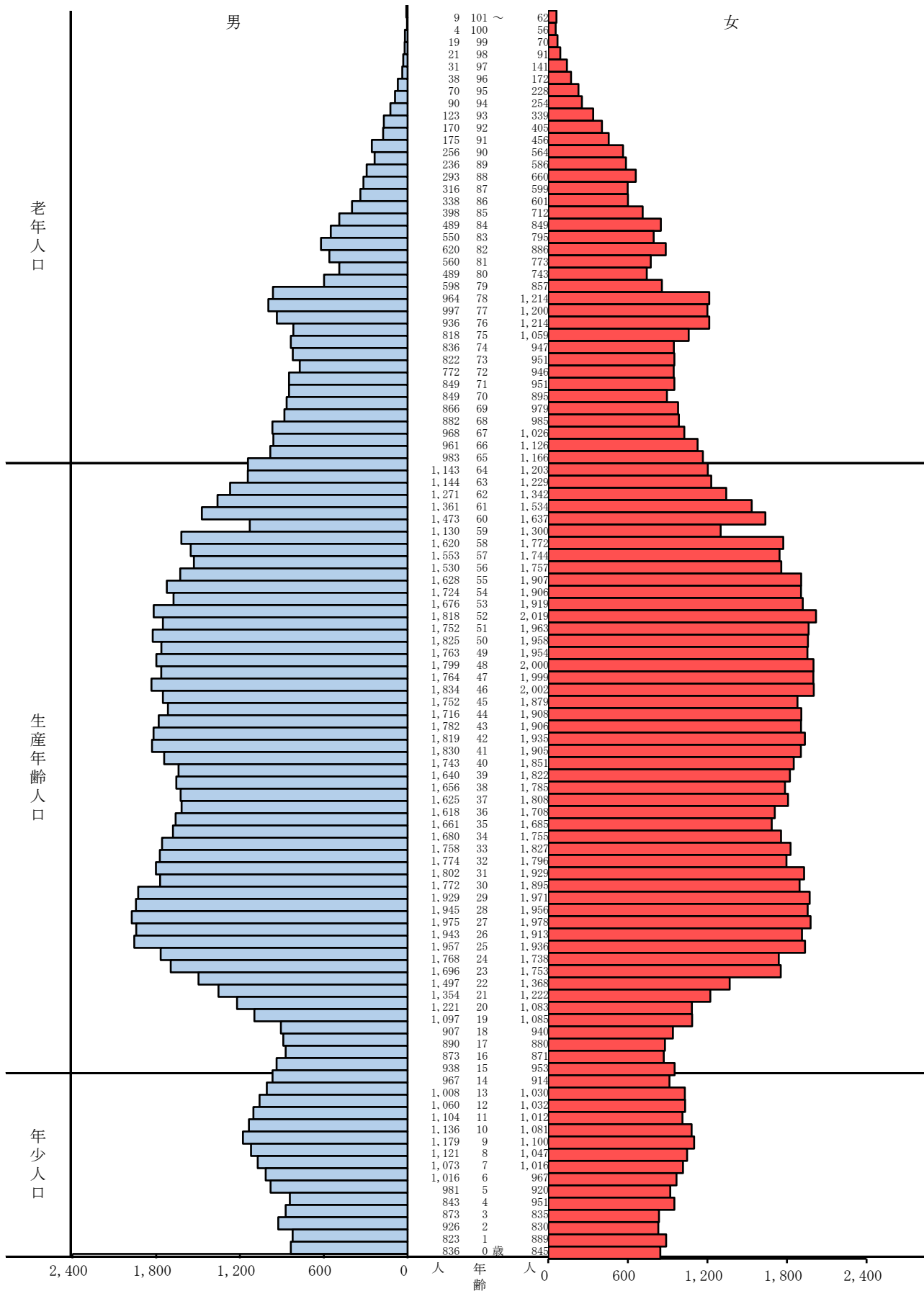

総計 235,345人

13頁参照

第3図 人口の年齢構成比較

(平成18年・令和8年)

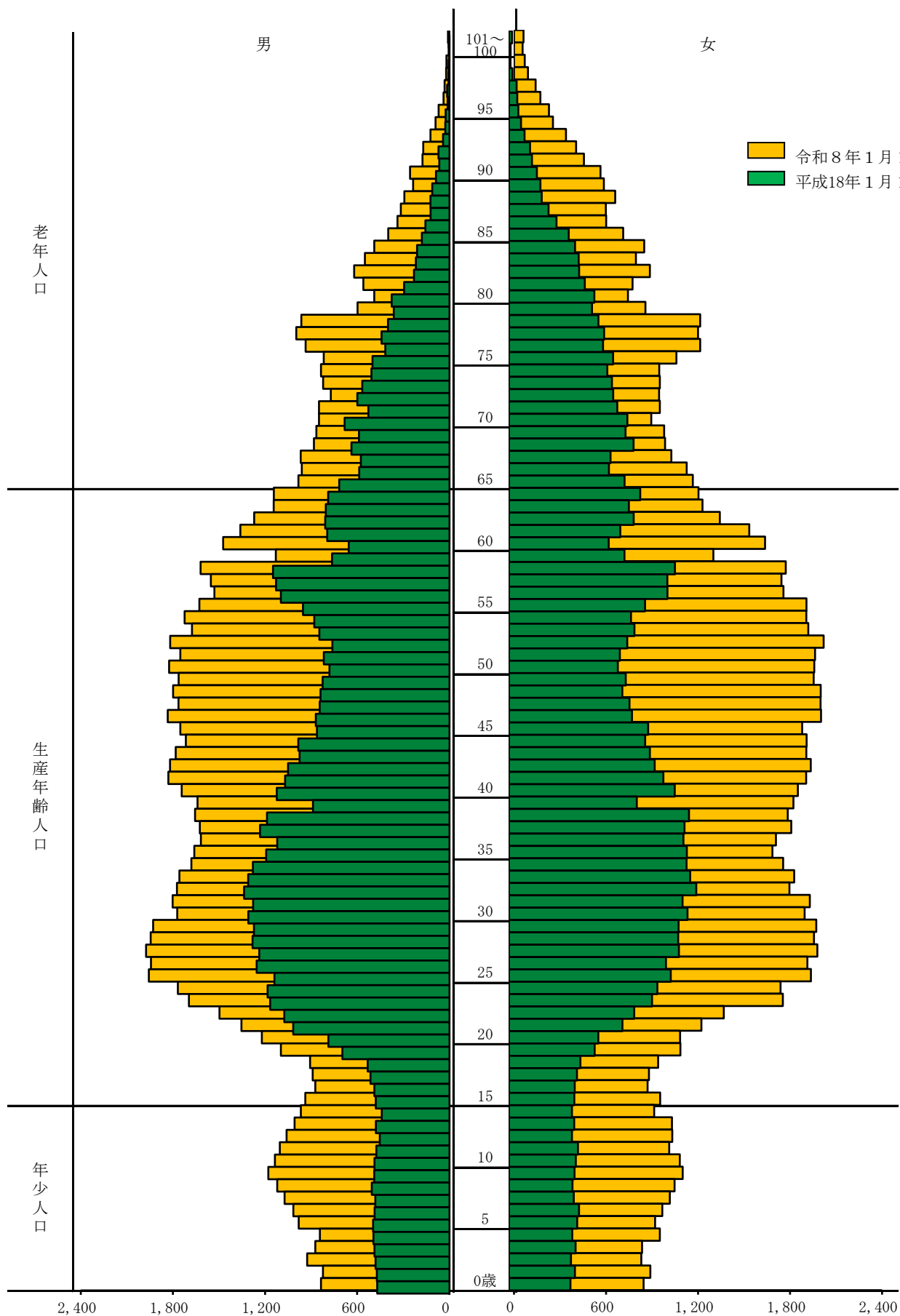

1 土 地 ・ 面 積

(1) 町丁別

(令和8年1月1日)

町 丁 名	面 積	千 分 比	町 丁 名	面 積	千 分 比
	km ²	‰		km ²	‰
総 数	11.290	1000.0	目 白 台 全 域	0.485	42.9
後 楽 全 域	0.434	38.4	目 白 台 1 丁 目	0.180	15.9
後 楽 1 丁 目	0.331	29.3	2	0.138	12.2
2	0.103	9.1	3	0.167	14.8
春 日 全 域	0.336	29.8	音 羽 全 域	0.193	17.1
春 日 1 丁 目	0.185	16.4	音 羽 1 丁 目	0.114	10.1
2	0.151	13.4	2	0.079	7.0
小 石 川 全 域	0.857	75.9	本 郷 全 域	1.363	120.6
小 石 川 1 丁 目	0.114	10.1	本 郷 1 丁 目	0.199	17.6
2	0.148	13.1	2	0.192	17.0
3	0.183	16.2	3	0.165	14.6
4	0.217	19.2	4	0.172	15.2
5	0.195	17.3	5	0.132	11.7
白 山 全 域	0.983	87.1	6	0.075	6.6
白 山 1 丁 目	0.150	13.3	7	0.428	37.9
2	0.191	16.9	湯 島 全 域	0.553	48.9
3	0.212	18.8	湯 島 1 丁 目	0.140	12.4
4	0.190	16.8	2	0.129	11.4
5	0.240	21.3	3	0.174	15.4
千 石 全 域	0.688	61.0	4	0.110	9.7
千 石 1 丁 目	0.138	12.2	西 片 全 域	0.279	24.7
2	0.176	15.6	西 片 1 丁 目	0.120	10.6
3	0.187	16.6	2	0.159	14.1
4	0.187	16.6	向 丘 全 域	0.354	31.3
水 道 全 域	0.193	17.1	向 丘 1 丁 目	0.139	12.3
水 道 1 丁 目	0.090	8.0	2	0.215	19.0
2	0.103	9.1	弥 生 全 域	0.272	24.1
小 日 向 全 域	0.502	44.5	弥 生 1 丁 目	0.161	14.3
小 日 向 1 丁 目	0.185	16.4	2	0.111	9.8
2	0.176	15.6	根 津 全 域	0.205	18.2
3	0.082	7.3	根 津 1 丁 目	0.090	8.0
4	0.059	5.2	2	0.115	10.2
大 塚 全 域	1.138	100.8	千 駄 木 全 域	0.727	64.3
大 塚 1 丁 目	0.134	11.9	千 駄 木 1 丁 目	0.093	8.2
2	0.191	16.9	2	0.145	12.8
3	0.226	20.0	3	0.219	19.4
4	0.168	14.9	4	0.063	5.6
5	0.291	25.8	5	0.207	18.3
6	0.128	11.3	本 駒 込 全 域	1.292	114.5
関 口 全 域	0.439	38.8	本 駒 込 1 丁 目	0.152	13.5
関 口 1 丁 目	0.182	16.1	2	0.275	24.4
2	0.154	13.6	3	0.236	20.9
3	0.103	9.1	4	0.126	11.2
			5	0.173	15.3
			6	0.330	29.2

注) 1. 国土地理院による計測方法の見直しに伴い、平成26年10月1日時点での区の総面積が変更となった。

2. 町丁の面積は住居表示施行時の面積をもとに按分したものであり、実測値ではない。

3. 各町丁の全域面積は単位未満で四捨五入した各町丁目の面積の合計であり、その計と総数は一致しない。

資料：国土交通省国土地理院、区民部区民課

1 土地・面積（つづき）

（2）地目別

（各年1月1日）

区分	令和2年		令和3年		令和4年		令和5年		令和6年		
	ha	%	ha	%	ha	%	ha	%	ha	%	
総数	594.66	100.0	594.39	100.0	594.77	100.0	595.03	100.0	595.53	100.0	
宅地	総数	587.40	98.8	587.13	98.8	587.52	98.8	587.79	98.8	588.31	98.8
	商業地区	73.43	(12.5)	71.44	(12.2)	71.59	(12.2)	71.82	(12.2)	72.01	(12.2)
	工業地区	4.95	(0.8)	4.64	(0.8)	4.64	(0.8)	4.64	(0.8)	2.80	(0.5)
	住宅地区	509.02	(86.7)	511.05	(87.0)	511.29	(87.0)	511.33	(87.0)	513.50	(87.3)
	その他	-	(-)	-	(-)	-	(-)	-	(-)	-	(-)
	雑種地	7.05	1.2	7.06	1.2	7.06	1.2	7.06	1.2	7.06	1.2
免税点未満	0.21	0.0	0.20	0.0	0.19	0.0	0.18	0.0	0.16	0.0	

- 注) 1. 本表の数字は、固定資産税の対象となる評価面積。雑種地とは宅地、田、畑、山林、原野、池沼以外の土地で野球場、テニスコート、ゴルフ場、運動場、高圧鉄塔敷地、軌道用地等をいう。
2. 免税点未満とは、土地に対して課する固定資産税の課税標準となるべき額が30万円に満たないもの。

（3）地域別

（令和5年10月1日）

地域	面積		千分比	地域	面積		千分比
	km ²	%			km ²	%	
総数	2199.93	1000.00		三鷹市	16.42	7.46	
区部				青梅市	103.31	46.96	
				府中市	29.43	13.38	
				昭島市	17.34	7.88	
	千代田区	11.66	5.30	調布市	21.58	9.81	
	中央区	10.21	4.64	町田市	71.55	32.52	
	港区	20.36	9.25	小金井市	11.30	5.14	
	新宿区	18.22	8.28	小平市	20.51	9.32	
	文京区	11.29	5.13	日野市	27.55	12.52	
	台東区	10.11	4.60	東村山市	17.14	7.79	
	墨田区	13.77	6.26	国分寺市	11.46	5.21	
	江東区	42.99	19.54	国立市	8.15	3.70	
	品川区	22.85	10.39	福生市	10.16	4.62	
	目黒区	14.67	6.67	狛江市	6.39	2.90	
	大田区	61.86	28.12	東大和市	13.42	6.10	
	世田谷区	58.05	26.39	清瀬市	10.23	4.65	
	渋谷区	15.11	6.87	東久留米市	12.88	5.85	
	中野区	15.59	7.09	武蔵村山市	15.32	6.96	
	杉並区	34.06	15.48	多摩市	21.01	9.55	
	豊島区	13.01	5.91	稲城市	17.97	8.17	
	北区	20.61	9.37	羽村市	9.90	4.50	
	荒川区	10.16	4.62	あきる野市	73.47	33.40	
	板橋区	32.22	14.65	西東京市	15.75	7.16	
練馬区	48.08	21.86					
足立区	53.25	24.21	郡部	375.86	170.85		
葛飾区	34.80	15.82	島部	412.61	187.56		
江戸川区	49.90	22.68	大島支庁	140.92	64.06		
市部	783.95	356.35	三宅支庁	75.65	34.39		
八王子市	186.38	84.72	八丈支庁	83.00	37.73		
立川市	24.36	11.07	小笠原支庁	113.04	51.38		
武蔵野市	10.98	4.99					

注) 区部には荒川河口部（1.12km²）、中央防波堤外側埋立地（1.20km²）、新海面処分場（2.36km²）を含む。（千分比2.14）

資料：東京都総務局「東京都統計年鑑」

2 気 象

(1) 気温 (℃)

年 次	平均	月 別 平 均 気 温											
		1月	2月	3月	4月	5月	6月	7月	8月	9月	10月	11月	12月
令和2年	16.5	7.1	8.3	10.7	12.8	19.5	23.2	24.3	29.1	24.2	17.5	14.0	7.7
3	16.6	5.4	8.5	12.8	15.1	19.6	22.7	25.9	27.4	22.3	18.2	13.7	7.9
4	16.4	4.9	5.2	10.9	15.3	18.8	23.0	27.4	27.5	24.4	17.2	14.5	7.5
5	17.6	5.7	7.3	12.9	16.3	19.0	23.2	28.7	29.2	26.7	18.9	14.4	9.4
6	17.6	7.1	8.0	9.6	17.1	20.0	23.1	28.7	29.0	26.6	20.6	13.7	8.1

(2) 湿度 (%)

年 次	平均	月 別 平 均 湿 度											
		1月	2月	3月	4月	5月	6月	7月	8月	9月	10月	11月	12月
令和2年	71	65	55	65	66	75	82	89	76	83	75	65	61
3	69	57	49	62	60	73	77	83	80	82	76	65	60
4	70	52	53	63	75	75	77	79	79	81	75	70	60
5	68	55	54	68	62	72	80	72	78	80	67	66	59
6	70	54	63	59	72	72	79	78	79	81	79	69	54

(3) 降水量 (mm)

年 次	計	1月	2月	3月	4月	5月	6月	7月	8月	9月	10月	11月	12月
令和2年	1,590.0	135.0	15.0	131.0	296.5	118.0	212.5	270.5	61.5	117.5	205.0	14.5	13.0
3	2,052.5	43.5	88.5	173.0	156.0	99.5	168.5	310.0	382.5	222.5	199.5	93.0	116.0
4	1,615.5	22.5	71.0	110.5	224.5	198.0	64.0	233.0	105.0	310.0	118.0	102.5	56.5
5	1,396.5	15.5	40.5	145.0	90.0	159.0	347.0	30.0	132.5	229.0	147.0	41.5	19.5
6	1,926.0	36.0	78.5	188.5	115.5	201.5	350.0	206.5	381.0	111.5	174.5	82.0	0.5

(4) 日照時間 (時間)

年 次	計	1月	2月	3月	4月	5月	6月	7月	8月	9月	10月	11月	12月
令和2年	1,889.5	139.8	196.1	181.9	213.4	175.5	136.3	47.7	254.7	105.7	113.9	156.6	167.9
3	2,089.8	172.4	214.9	193.2	218.5	150.5	131.6	160.2	175.6	100.7	163.0	206.7	202.5
4	2,028.9	206.8	190.9	195.6	169.6	181.1	167.6	176.4	150.4	134.5	119.4	160.9	175.7
5	2,259.2	195.0	178.6	164.1	197.2	195.9	137.5	250.4	222.3	143.7	200.6	174.8	199.1
6	2,100.2	198.5	152.4	201.6	150.3	185.5	158.1	199.6	189.8	160.8	111.7	158.1	233.8

観測地点：東京（東京都） 緯度：北緯35度41.5分／経度：東経139度45.0分

注）令和5年9月の日照時間は統計を行う対象資料が許容範囲で欠けているが、正常値と同等に扱う。

資料：東京管区気象台

3 住 民 基 本 台 帳 人 口

(1) 人口の推移

(各年1月1日)

年 次	世 帯 数	人 口			外国人登録人口
		総 数	男	女	総 数
大 正 12 年	65,395	304,471	162,204	142,267	…
昭 和 15 年	62,182	300,801	152,149	148,652	…
昭 和 60 年	84,539	192,459	93,953	98,506	3,677
61	84,615	191,225	93,303	97,922	3,924
62	84,685	189,881	92,505	97,376	4,147
63	83,787	186,960	90,828	96,132	4,426
64	82,569	183,482	89,017	94,465	5,079
平 成 2 年	81,375	179,812	87,241	92,571	5,160
3	80,506	176,644	85,411	91,233	5,078
4	80,234	174,287	84,043	90,244	5,489
5	79,896	172,270	82,974	89,296	5,585
6	79,543	170,097	81,785	88,312	5,512
7	79,211	168,050	80,916	87,134	5,452
8	79,606	166,973	80,442	86,531	5,240
9	79,996	166,025	79,936	86,089	5,241
10	80,645	165,864	79,898	85,966	5,326
11	82,167	166,847	80,511	86,336	5,305
12	84,089	168,979	81,702	87,277	5,532
13	85,739	170,275	82,264	88,011	5,839
14	87,810	172,419	83,287	89,132	6,258
15	89,620	174,183	84,069	90,114	6,380
16	90,841	175,421	84,566	90,855	6,506
17	92,543	177,843	85,557	92,286	6,457
18	94,756	180,667	86,878	93,789	6,665
19	97,277	183,491	88,150	95,341	6,670
20	99,154	185,782	89,144	96,638	6,933
21	100,855	187,909	90,089	97,820	7,179
22	101,803	189,286	90,440	98,846	7,276
23	103,187	191,194	91,242	99,952	7,508
24	104,130	192,961	91,997	100,964	7,352
25	109,314(105,023)	201,257(194,322)	95,862(92,505)	105,395(101,817)	-
26	111,046(106,589)	204,258(197,171)	97,291(93,905)	106,967(103,266)	-
27	112,806(107,816)	207,413(199,717)	98,815(95,057)	108,598(104,660)	-
28	114,459(108,926)	210,312(201,979)	100,127(96,073)	110,185(105,906)	-
29	116,661(110,427)	213,969(204,795)	101,755(97,283)	112,214(107,512)	-
30	118,654(111,815)	217,419(207,532)	103,433(98,618)	113,986(108,914)	-
31	121,128(113,593)	221,489(210,681)	105,462(100,225)	116,027(110,456)	-
令 和 2 年	123,849(115,665)	226,114(214,479)	107,615(102,006)	118,499(112,473)	-
3	123,472(116,560)	226,574(216,241)	107,703(102,794)	118,871(113,447)	-
4	123,199(116,957)	226,332(216,586)	107,576(102,906)	118,756(113,680)	-
5	126,436(117,875)	229,653(217,263)	109,221(103,123)	120,432(114,140)	-
6	128,475(118,725)	232,177(218,141)	110,561(103,662)	121,616(114,479)	-
7	130,932(119,724)	235,345(219,422)	112,018(104,081)	123,326(115,341)	-
8	132,456(120,339)	236,981(219,887)	112,768(104,222)	124,213(115,665)	-

- 注) 1. 大正12年の数値は震災地人口調査(11月15日)、昭和15年の数値は、第5回国勢調査(10月1日)の値を参考に掲載。
 2. 「住民基本台帳法の一部を改正する法律」の施行に伴い、表の数値は平成25年より日本人と外国人住民の合計。
 3. () 内の数値は日本人世帯と複数国籍世帯の合計及び日本人人口で内数。
 4. 総数は、その他を含むため男女の計と一致しない場合がある。

3 住民基本台帳人口（つづき）

(2) 23 区別

(令和8年1月1日)

地 域	人 口							世 帯 数			
	総 数 (A+B)	日 本 人			外 国 人 住 民			総 数	日 本 人 世 帯	外 国 人 住 民 世 帯	複 数 国 籍 世 帯
		総数(A)	男	女	総数(B)	男	女				
東 京 都	14,077,552	13,293,851	6,515,334	6,778,517	783,701	394,201	389,500	7,778,945	7,179,742	501,156	98,047
区 部	9,796,723	9,140,778	4,471,909	4,668,869	655,945	330,342	325,603	5,600,989	5,100,702	424,776	75,511
市 部	4,204,167	4,078,339	2,005,522	2,072,817	125,828	62,819	63,009	2,137,354	2,040,027	75,203	22,124
郡 部	54,035	52,515	26,313	26,202	1,520	835	685	26,768	25,569	891	308
島 部	22,627	22,219	11,590	10,629	408	205	203	13,834	13,444	286	104
千代田区	69,139	64,795	32,245	32,550	4,344	2,303	2,041	39,737	36,340	2,870	527
中央区	191,015	177,421	84,467	92,954	13,594	6,859	6,735	108,424	98,790	7,741	1,893
港区	269,877	245,976	114,829	131,147	23,901	12,227	11,674	155,262	138,539	13,292	3,431
新宿区	355,125	303,768	151,910	151,858	51,357	26,499	24,858	234,374	192,569	38,455	3,350
文 京 区	236,981	219,887	104,222	115,665	17,094	8,546	8,548	132,456	118,773	12,117	1,566
台東区	217,512	196,166	99,584	96,582	21,346	10,846	10,500	138,606	121,208	15,370	2,028
墨田区	288,833	271,027	133,700	137,327	17,806	8,349	9,457	171,985	157,784	11,711	2,490
江東区	543,193	501,806	246,083	255,723	41,387	20,235	21,152	297,147	269,235	22,996	4,916
品川区	415,644	397,656	194,684	202,972	17,988	9,213	8,775	240,687	226,899	11,007	2,781
目黒区	282,607	270,347	126,915	143,432	12,260	6,483	5,777	162,902	153,061	7,580	2,261
大田区	745,048	710,532	353,077	357,455	34,516	17,171	17,345	424,146	398,374	20,737	5,035
世田谷区	928,666	897,894	423,674	474,220	30,772	15,762	15,010	508,002	482,973	19,427	5,602
渋谷区	230,880	217,600	103,465	114,135	13,280	7,150	6,130	143,708	132,870	8,855	1,983
中野区	343,794	316,649	159,583	157,066	27,145	14,502	12,643	220,969	197,867	21,012	2,090
杉並区	582,636	557,361	267,619	289,742	25,275	12,794	12,481	339,208	317,997	18,333	2,878
豊島区	296,129	257,545	128,542	129,003	38,584	19,672	18,912	189,882	157,040	30,563	2,279
北区	367,432	332,136	164,739	167,397	35,296	17,865	17,431	216,145	189,458	23,933	2,754
荒川区	224,784	199,208	99,036	100,172	25,576	12,590	12,986	128,146	108,799	16,938	2,409
板橋区	583,528	542,368	264,933	277,435	41,160	20,186	20,974	340,146	308,026	27,921	4,199
練馬区	750,559	720,897	348,372	372,525	29,662	14,280	15,382	400,678	377,459	18,894	4,325
足立区	703,369	655,079	327,783	327,296	48,290	23,680	24,610	386,004	352,115	26,983	6,906
葛飾区	472,558	440,017	218,883	221,134	32,541	16,439	16,102	256,910	234,123	18,824	3,963
江戸川区	697,414	644,643	323,564	321,079	52,771	26,691	26,080	365,465	330,403	29,217	5,845
全 国	124,330,690	120,653,227	58,799,034	61,854,193	3,677,463	1,864,214	1,813,240	61,287,994	58,460,798	2,332,294	494,902

注) 1. 世帯数の「日本人世帯」とは日本人のみで構成される世帯、「外国人住民世帯」とは外国人住民のみで構成される世帯、「複数国籍世帯」とは日本人と外国人住民の混合世帯をいう。

2. 全国の数値は令和7年1月1日現在。

資料：東京都総務局「住民基本台帳による世帯と人口」、総務省自治行政局

3 住民基本台帳人口（つづき）

（3）地域活動センター管轄別

（令和8年1月1日）

区 分	世 帯 数	人 口		
		総 数	男	女
総 数	132,456	236,981	112,768	124,213
礪川地域活動センター	17,150	31,210	14,760	16,450
大原地域活動センター	18,303	33,912	16,086	17,826
大塚地域活動センター	24,262	44,145	20,623	23,522
音羽地域活動センター	13,680	23,355	11,074	12,281
湯島地域活動センター	19,296	31,922	15,479	16,443
向丘地域活動センター	8,964	16,572	8,116	8,456
根津地域活動センター	4,997	8,578	4,082	4,496
汐見地域活動センター	9,864	17,797	8,501	9,296
駒込地域活動センター	15,940	29,490	14,047	15,443

注）「住民基本台帳法の一部を改正する法律」の施行に伴い、表の数値は日本人と外国人住民の合計。

3 住民基本台帳人口（つづき）

（４）異動人口

年次及び月次	全体の 増人 加口	社会動態						
		社会増加 人口	転入		転出			
			世帯数	人口	世帯数	人口	都外	
							世帯数	人口
令和5年	2,524	2,648	17,625	22,976	13,964	20,328	4,621	6,900
6	3,168	3,478	18,619	24,084	14,393	20,606	4,788	6,736
7	1,636	2,182	18,114	23,249	14,637	21,067	4,805	6,845
1月	△ 48	76	1,046	1,376	943	1,300	266	372
2	△ 215	△ 134	1,148	1,487	1,208	1,621	348	479
3	298	414	2,930	3,851	2,290	3,437	1,074	1,571
4	1,048	1,100	2,790	3,420	1,557	2,320	652	991
5	48	81	1,218	1,574	1,029	1,493	314	451
6	△ 6	2	1,217	1,579	1,076	1,577	327	453
7	43	10	1,345	1,767	1,169	1,757	332	489
8	△ 386	△ 341	1,122	1,469	1,287	1,810	313	454
9	453	478	1,748	2,098	1,162	1,620	339	453
10	459	476	1,559	1,968	1,060	1,492	297	403
11	△ 48	△ 19	943	1,235	868	1,254	269	356
12	△ 10	39	1,048	1,425	988	1,386	274	373

（つづき）

年次及び月次	社会動態				自然動態			その他の 増人 加口	
	転出				自 増人	然 加口	出 生		死 亡
	都内		国外						
	世帯数	人口	世帯数	人口					
令和5年	7,655	10,952	1,688	2,476	87	1,874	1,787	△ 211	
6	7,669	11,122	1,936	2,748	△ 8	1,796	1,804	△ 302	
7	7,726	11,229	2,106	2,993	△ 83	1,761	1,844	△ 463	
1月	534	741	143	187	△ 85	140	225	△ 39	
2	670	920	190	222	△ 38	111	149	△ 43	
3	1,000	1,547	216	319	△ 60	118	178	△ 56	
4	746	1,074	159	255	△ 11	143	154	△ 41	
5	607	889	108	153	6	148	142	△ 39	
6	635	936	114	188	32	151	119	△ 40	
7	622	940	215	328	40	196	156	△ 7	
8	581	819	393	537	5	151	146	△ 50	
9	601	874	222	293	23	161	138	△ 48	
10	640	916	123	173	16	175	159	△ 33	
11	528	782	71	116	△ 7	144	151	△ 22	
12	562	791	152	222	△ 4	123	127	△ 45	

注) 1. 「その他の増加人口」は職権による記載と消除。

2. 「住民基本台帳法の一部を改正する法律」の施行に伴い、施行日（平成24年7月9日）以降の数値に外国人住民を含む。

3 住民基本台帳人口（つづき）

(5) 年齢（各歳）別男女別

(令和8年1月1日)

年 齢	総 数	男	女	年 齢	総 数	男	女	年 齢	総 数	男	女
総 数	236,981	112,768	124,213								
0歳～4歳	8,651	4,301	4,350	35～39	17,008	8,200	8,808	70～74	8,818	4,128	4,690
0	1,681	836	845	35	3,346	1,661	1,685	70	1,744	849	895
1	1,712	823	889	36	3,326	1,618	1,708	71	1,800	849	951
2	1,756	926	830	37	3,433	1,625	1,808	72	1,718	772	946
3	1,708	873	835	38	3,441	1,656	1,785	73	1,773	822	951
4	1,794	843	951	39	3,462	1,640	1,822	74	1,783	836	947
5～9	10,420	5,370	5,050	40～44	18,395	8,890	9,505	75～79	9,857	4,313	5,544
5	1,901	981	920	40	3,594	1,743	1,851	75	1,877	818	1,059
6	1,983	1,016	967	41	3,735	1,830	1,905	76	2,150	936	1,214
7	2,089	1,073	1,016	42	3,754	1,819	1,935	77	2,197	997	1,200
8	2,168	1,121	1,047	43	3,688	1,782	1,906	78	2,178	964	1,214
9	2,279	1,179	1,100	44	3,624	1,716	1,908	79	1,455	598	857
10～14	10,344	5,275	5,069	45～49	18,746	8,912	9,834	80～84	6,754	2,708	4,046
10	2,217	1,136	1,081	45	3,631	1,752	1,879	80	1,232	489	743
11	2,116	1,104	1,012	46	3,836	1,834	2,002	81	1,333	560	773
12	2,092	1,060	1,032	47	3,763	1,764	1,999	82	1,506	620	886
13	2,038	1,008	1,030	48	3,799	1,799	2,000	83	1,345	550	795
14	1,881	967	914	49	3,717	1,763	1,954	84	1,338	489	849
15～19	9,434	4,705	4,729	50～54	18,560	8,795	9,765	85～89	4,739	1,581	3,158
15	1,891	938	953	50	3,783	1,825	1,958	85	1,110	398	712
16	1,744	873	871	51	3,715	1,752	1,963	86	939	338	601
17	1,770	890	880	52	3,837	1,818	2,019	87	915	316	599
18	1,847	907	940	53	3,595	1,676	1,919	88	953	293	660
19	2,182	1,097	1,085	54	3,630	1,724	1,906	89	822	236	586
20～24	14,700	7,536	7,164	55～59	15,941	7,461	8,480	90～94	2,832	814	2,018
20	2,304	1,221	1,083	55	3,535	1,628	1,907	90	820	256	564
21	2,576	1,354	1,222	56	3,287	1,530	1,757	91	631	175	456
22	2,865	1,497	1,368	57	3,297	1,553	1,744	92	575	170	405
23	3,449	1,696	1,753	58	3,392	1,620	1,772	93	462	123	339
24	3,506	1,768	1,738	59	2,430	1,130	1,300	94	344	90	254
25～29	19,503	9,749	9,754	60～64	13,337	6,392	6,945	95～99	881	179	702
25	3,893	1,957	1,936	60	3,110	1,473	1,637	95	298	70	228
26	3,856	1,943	1,913	61	2,895	1,361	1,534	96	210	38	172
27	3,953	1,975	1,978	62	2,613	1,271	1,342	97	172	31	141
28	3,901	1,945	1,956	63	2,373	1,144	1,229	98	112	21	91
29	3,900	1,929	1,971	64	2,346	1,143	1,203	99	89	19	70
30～34	17,988	8,786	9,202	65～69	9,942	4,660	5,282	100以上	131	13	118
30	3,667	1,772	1,895	65	2,149	983	1,166	100	60	4	56
31	3,731	1,802	1,929	66	2,087	961	1,126	101	30	1	29
32	3,570	1,774	1,796	67	1,994	968	1,026	102	20	3	17
33	3,585	1,758	1,827	68	1,867	882	985	103	6	2	4
34	3,435	1,680	1,755	69	1,845	866	979	104以上	15	3	12

注) 1. 「住民基本台帳法の一部を改正する法律」の施行に伴い、表の数値は日本人と外国人住民の合計。

2. 総数は、その他を含むため男女の計と一致しないことがある。

3 住民基本台帳人口（つづき）

（6）年齢（3区分）別人口の推移

（各年1月1日）

年次	総人口					年少人口（0～14歳）				
	人口	男	構成比	女	構成比	人口	男	構成比	女	構成比
平成 29 年	213,969	101,755	47.56	112,214	52.44	25,592	12,938	50.55	12,654	49.45
	(204,795)	(97,283)	(47.50)	(107,512)	(52.50)	(25,099)	(12,676)	(50.50)	(12,423)	(49.50)
30	217,419	103,433	47.57	113,986	52.43	26,319	13,375	50.82	12,944	49.18
	(207,532)	(98,618)	(47.52)	(108,914)	(52.48)	(25,772)	(13,082)	(50.76)	(12,690)	(49.24)
31	221,489	105,462	47.62	116,027	52.38	27,264	13,943	51.14	13,321	48.86
	(210,681)	(100,225)	(47.57)	(110,456)	(52.43)	(26,653)	(13,597)	(51.01)	(13,056)	(48.99)
令和 2 年	226,114	107,615	47.59	118,499	52.41	28,200	14,387	51.02	13,813	48.98
	(214,479)	(102,006)	(47.56)	(112,473)	(52.44)	(27,537)	(14,034)	(50.96)	(13,503)	(49.04)
3	226,574	107,703	47.54	118,871	52.46	29,040	14,802	50.97	14,238	49.03
	(216,241)	(102,794)	(47.54)	(113,447)	(52.46)	(28,355)	(14,435)	(50.91)	(13,920)	(49.09)
4	226,332	107,576	47.53	118,756	52.47	29,300	14,948	51.02	14,352	48.98
	(216,586)	(102,906)	(47.51)	(113,680)	(52.49)	(28,538)	(14,539)	(50.95)	(13,999)	(49.05)
5	229,653	109,221	47.56	120,432	52.44	29,370	15,054	51.26	14,316	48.74
	(217,263)	(103,123)	(47.46)	(114,140)	(52.54)	(28,487)	(14,585)	(51.20)	(13,902)	(48.80)
6	232,177	110,561	47.62	121,616	52.38	29,475	15,101	51.23	14,374	48.77
	(218,141)	(103,662)	(47.52)	(114,479)	(52.48)	(28,428)	(14,554)	(51.20)	(13,874)	(48.80)
7	235,345	112,018	47.60	123,326	52.40	29,652	15,109	50.95	14,543	49.05
	(219,422)	(104,081)	(47.43)	(115,341)	(52.57)	(28,401)	(14,448)	(50.87)	(13,953)	(49.13)
8	236,981	112,768	47.59	124,213	52.41	29,415	14,946	50.81	14,469	49.19
	(219,887)	(104,222)	(47.40)	(115,665)	(52.60)	(28,083)	(14,233)	(50.68)	(13,850)	(49.32)

（つづき）

年次	生産年齢人口（15～64歳）					老年人口（65歳以上）				
	人口	男	構成比	女	構成比	人口	男	構成比	女	構成比
平成 29 年	145,944	71,297	48.85	74,647	51.15	42,433	17,520	41.29	24,913	58.71
	(137,604)	(67,239)	(48.86)	(70,365)	(51.14)	(42,092)	(17,368)	(41.26)	(24,724)	(58.74)
30	148,270	72,345	48.79	75,925	51.21	42,830	17,713	41.36	25,117	58.64
	(139,289)	(67,985)	(48.81)	(71,304)	(51.19)	(42,471)	(17,551)	(41.32)	(24,920)	(58.68)
31	151,266	73,775	48.77	77,491	51.23	42,959	17,744	41.30	25,215	58.70
	(141,431)	(69,047)	(48.82)	(72,384)	(51.18)	(42,597)	(17,581)	(41.27)	(25,016)	(58.73)
令和 2 年	154,693	75,303	48.68	79,390	51.32	43,221	17,925	41.47	25,296	58.53
	(144,141)	(70,232)	(48.72)	(73,909)	(51.28)	(42,801)	(17,740)	(41.45)	(25,061)	(58.55)
3	154,086	74,836	48.57	79,250	51.43	43,448	18,065	41.58	25,383	58.42
	(144,887)	(70,489)	(48.65)	(74,398)	(51.35)	(42,999)	(17,870)	(41.56)	(25,129)	(58.44)
4	153,399	74,425	48.52	78,974	51.48	43,633	18,203	41.72	25,430	58.28
	(144,874)	(70,362)	(48.57)	(74,512)	(51.43)	(43,174)	(18,005)	(41.70)	(25,169)	(58.30)
5	156,645	75,975	48.50	80,670	51.50	43,638	18,192	41.69	25,446	58.31
	(145,624)	(70,556)	(48.45)	(75,068)	(51.55)	(43,152)	(17,982)	(41.67)	(25,170)	(58.33)
6	159,000	77,154	48.52	81,846	51.48	43,702	18,306	41.89	25,396	58.11
	(146,553)	(71,033)	(48.47)	(75,520)	(51.53)	(43,160)	(18,075)	(41.88)	(25,085)	(58.12)
7	161,908	78,565	48.52	83,342	51.47	43,785	18,344	41.90	25,441	58.10
	(147,837)	(71,551)	(48.40)	(76,286)	(51.60)	(43,184)	(18,082)	(41.87)	(25,102)	(58.13)
8	163,612	79,426	48.55	84,186	51.45	43,954	18,396	41.85	25,558	58.15
	(148,469)	(71,864)	(48.40)	(76,605)	(51.60)	(43,335)	(18,125)	(41.83)	(25,210)	(58.17)

3 住民基本台帳人口（つづき）

（6）年齢（3区分）別人口の推移（つづき）

（各年1月1日）

年次	指数（令和2年=100）				総人口に対する割合			
	総数	年少人口	生産年齢人口	老年人口	総数	年少人口	生産年齢人口	老年人口
	%	%	%	%	%	%	%	%
平成 29 年	94.6 (95.5)	90.8 (91.1)	94.3 (95.5)	98.2 (98.3)	100.0 (100.0)	12.0 (12.3)	68.2 (67.2)	19.8 (20.6)
30	96.2 (96.8)	93.3 (93.6)	95.8 (96.6)	99.1 (99.2)	100.0 (100.0)	12.1 (12.4)	68.2 (67.1)	19.7 (20.5)
31	98.0 (98.2)	96.7 (96.8)	97.8 (98.1)	99.4 (99.5)	100.0 (100.0)	12.3 (12.7)	68.3 (67.1)	19.4 (20.2)
令和 2 年	100.0 (100.0)	100.0 (100.0)	100.0 (100.0)	100.0 (100.0)	100.0 (100.0)	12.5 (12.8)	68.4 (67.2)	19.1 (20.0)
3	100.2 (100.8)	103.0 (103.0)	99.6 (100.5)	100.5 (100.5)	100.0 (100.0)	12.8 (13.1)	68.0 (67.0)	19.2 (19.9)
4	100.1 (101.0)	103.9 (103.6)	99.2 (100.5)	101.0 (100.9)	100.0 (100.0)	12.9 (13.2)	67.8 (66.9)	19.3 (19.9)
5	101.6 (101.3)	104.1 (103.4)	101.3 (101.0)	101.0 (100.8)	100.0 (100.0)	12.8 (13.1)	68.2 (67.0)	19.0 (19.9)
6	102.7 (101.7)	104.5 (103.2)	102.8 (101.7)	101.1 (100.8)	100.0 (100.0)	12.7 (13.0)	68.5 (67.2)	18.8 (19.8)
7	104.1 (102.3)	105.1 (103.1)	104.7 (102.6)	101.3 (100.9)	100.0 (100.0)	12.6 (12.9)	68.8 (67.4)	18.6 (19.7)
8	104.8 (102.5)	104.3 (102.0)	105.8 (103.0)	101.7 (101.2)	100.0 (100.0)	12.4 (12.8)	69.0 (67.5)	18.5 (19.7)

注) 1. 「住民基本台帳法の一部を改正する法律」の施行に伴い、表の数値は日本人と外国人住民の合計。

2. () 内の数値は日本人で内数。

3. 「指数」は、国勢調査年（令和2年）を100としたときの数値。

第4図 住民基本台帳人口の推移

（各年1月1日）

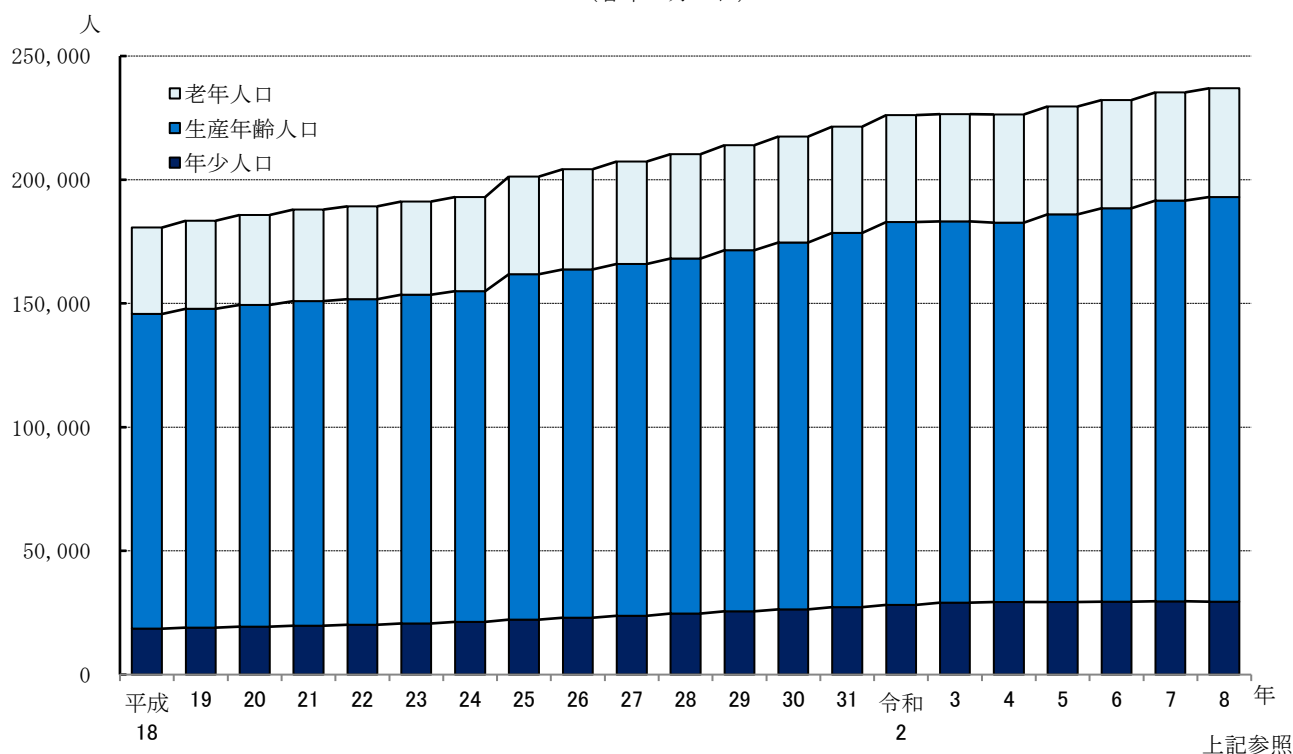

3 住民基本台帳人口（つづき）

（7）町丁別男女別

（令和8年1月1日）

町 丁 名	世 帯 数	人 口			人口総数 に対する 割合 (千分比)	人口密度 (1km ² につき)	一 世 帯 当たり人員	女100に 対する男
		総 数	男	女				
総 数	132,456	236,981	112,768	124,213	1,000.0	20,990	1.8	90.8
後 楽 1 丁 目	405	718	362	356	3.0	2,169	1.8	101.7
2	856	1,446	720	726	6.1	14,039	1.7	99.2
春 日 1 丁 目	981	1,490	667	823	6.3	8,054	1.5	81.0
2	2,321	4,393	2,043	2,350	18.5	29,093	1.9	86.9
小石川 1 丁 目	2,522	5,069	2,342	2,727	21.4	44,465	2.0	85.9
2	2,386	4,462	2,145	2,317	18.8	30,149	1.9	92.6
3	2,984	5,885	2,749	3,136	24.8	32,158	2.0	87.7
4	2,133	4,293	1,974	2,319	18.1	19,783	2.0	85.1
5	3,278	6,132	2,830	3,302	25.9	31,446	1.9	85.7
白 山 1 丁 目	3,010	5,364	2,604	2,760	22.6	35,760	1.8	94.3
2	2,444	4,334	2,109	2,225	18.3	22,691	1.8	94.8
3	550	1,044	499	545	4.4	4,925	1.9	91.6
4	2,494	4,678	2,232	2,446	19.7	24,621	1.9	91.3
5	2,201	3,664	1,698	1,966	15.5	15,267	1.7	86.4
千 石 1 丁 目	2,029	4,078	1,918	2,160	17.2	29,551	2.0	88.8
2	2,303	4,799	2,277	2,522	20.3	27,267	2.1	90.3
3	2,550	4,967	2,369	2,598	21.0	26,561	1.9	91.2
4	3,727	6,105	2,898	3,207	25.8	32,647	1.6	90.4
水 道 1 丁 目	1,592	2,754	1,357	1,397	11.6	30,600	1.7	97.1
2	2,559	4,083	2,010	2,073	17.2	39,641	1.6	97.0
小日向 1 丁 目	1,205	2,407	1,119	1,288	10.2	13,011	2.0	86.9
2	1,252	2,778	1,344	1,434	11.7	15,784	2.2	93.7
3	728	1,385	655	730	5.8	16,890	1.9	89.7
4	1,017	1,919	905	1,014	8.1	32,525	1.9	89.3
大 塚 1 丁 目	562	1,227	549	678	5.2	9,157	2.2	81.0
2	1,408	2,493	996	1,497	10.5	13,052	1.8	66.5
3	2,508	4,279	1,910	2,369	18.1	18,934	1.7	80.6
4	2,129	3,556	1,694	1,862	15.0	21,167	1.7	91.0
5	2,620	4,570	2,132	2,438	19.3	15,704	1.7	87.4
6	2,512	4,141	2,112	2,029	17.5	32,352	1.6	104.1
関 口 1 丁 目	3,468	5,659	2,639	3,020	23.9	31,093	1.6	87.4
2	632	1,319	623	696	5.6	8,565	2.1	89.5
3	694	1,281	610	671	5.4	12,437	1.8	90.9

3 住民基本台帳人口（つづき）

（7）町丁別男女別（つづき）

（令和8年1月1日）

町 丁 名	世帯数	人 口			人口総数 に対する 割合 (千分比)	人口密度 (1kmにつき)	一世帯 当たり人員	女100に 対する男
		総 数	男	女				
目白台 1 丁目	1,289	2,181	1,144	1,037	9.2	12,117	1.7	110.3
2	1,289	2,385	1,140	1,245	10.1	17,283	1.9	91.6
3	1,972	3,307	1,623	1,684	14.0	19,802	1.7	96.4
音羽 1 丁目	2,592	4,244	1,901	2,343	17.9	37,228	1.6	81.1
2	1,022	1,758	774	984	7.4	22,253	1.7	78.7
本郷 1 丁目	2,373	4,656	2,201	2,455	19.6	23,397	2.0	89.7
2	2,353	3,762	1,824	1,938	15.9	19,594	1.6	94.1
3	2,279	3,500	1,648	1,852	14.8	21,212	1.5	89.0
4	2,569	4,534	2,160	2,374	19.1	26,360	1.8	91.0
5	2,129	3,700	1,849	1,851	15.6	28,030	1.7	99.9
6	1,233	2,150	1,105	1,045	9.1	28,667	1.7	105.7
7	432	545	165	380	2.3	1,273	1.3	43.4
湯島 1 丁目	629	912	451	461	3.8	6,514	1.4	97.8
2	2,478	4,037	1,979	2,058	17.0	31,295	1.6	96.2
3	3,051	4,476	2,270	2,206	18.9	25,724	1.5	102.9
4	1,271	2,258	1,150	1,108	9.5	20,527	1.8	103.8
西片 1 丁目	1,409	2,773	1,311	1,462	11.7	23,108	2.0	89.7
2	1,612	3,169	1,583	1,586	13.4	19,931	2.0	99.8
向丘 1 丁目	2,071	3,880	1,919	1,961	16.4	27,914	1.9	97.9
2	1,995	3,327	1,570	1,757	14.0	15,474	1.7	89.4
弥生 1 丁目	257	448	218	230	1.9	2,783	1.7	94.8
2	931	1,630	809	821	6.9	14,685	1.8	98.5
根津 1 丁目	1,552	2,724	1,255	1,469	11.5	30,267	1.8	85.4
2	2,257	3,776	1,800	1,976	15.9	32,835	1.7	91.1
千駄木 1 丁目	839	1,722	810	912	7.3	18,516	2.1	88.8
2	2,746	4,674	2,162	2,512	19.7	32,234	1.7	86.1
3	3,973	6,782	3,274	3,508	28.6	30,968	1.7	93.3
4	1,922	3,355	1,614	1,741	14.2	53,254	1.7	92.7
5	2,463	4,973	2,439	2,534	21.0	24,024	2.0	96.3
本駒込 1 丁目	2,587	4,807	2,258	2,549	20.3	31,625	1.9	88.6
2	2,890	5,552	2,637	2,915	23.4	20,189	1.9	90.5
3	2,066	3,590	1,746	1,844	15.1	15,212	1.7	94.7
4	2,187	4,049	1,950	2,099	17.1	32,135	1.9	92.9
5	3,617	6,575	3,108	3,467	27.7	38,006	1.8	89.6
6	2,061	3,998	1,830	2,168	16.9	12,115	1.9	84.4

注) 1. 「住民基本台帳法の一部を改正する法律」の施行に伴い、表の数値は日本人と外国人住民の合計。

2. 総数は、その他を含むため男女の計と一致しない場合がある。

3 住民基本台帳人口（つづき）

（8）町丁別年齢各歳別

（令和8年1月1日）

年 齢	計			後 楽 一 丁 目			後 楽 二 丁 目			春 日 一 丁 目			春 日 二 丁 目		
	総 数	男	女	総 数	男	女	総 数	男	女	総 数	男	女	総 数	男	女
総 数	236,981	112,768	124,213	718	362	356	1,446	720	726	1,490	667	823	4,393	2,043	2,350
0～4	8,651	4,301	4,350	26	14	12	67	32	35	35	17	18	159	73	86
0	1,681	836	845	5	5	-	14	5	9	9	4	5	28	10	18
1	1,712	823	889	4	2	2	14	10	4	5	2	3	20	10	10
2	1,756	926	830	8	3	5	12	5	7	8	4	4	41	21	20
3	1,708	873	835	4	2	2	16	8	8	8	4	4	31	13	18
4	1,794	843	951	5	2	3	11	4	7	5	3	2	39	19	20
5～9	10,420	5,370	5,050	22	10	12	45	23	22	30	18	12	204	107	97
5	1,901	981	920	6	3	3	13	7	6	8	5	3	43	23	20
6	1,983	1,016	967	1	1	-	9	5	4	6	3	3	31	16	15
7	2,089	1,073	1,016	7	2	5	10	6	4	5	2	3	39	18	21
8	2,168	1,121	1,047	3	1	2	8	2	6	5	3	2	44	21	23
9	2,279	1,179	1,100	5	3	2	5	3	2	6	5	1	47	29	18
10～14	10,344	5,275	5,069	25	12	13	37	15	22	35	19	16	212	114	98
10	2,217	1,136	1,081	8	2	6	7	5	2	7	3	4	42	19	23
11	2,116	1,104	1,012	5	3	2	9	3	6	7	4	3	39	22	17
12	2,092	1,060	1,032	2	1	1	8	2	6	5	3	2	49	27	22
13	2,038	1,008	1,030	8	5	3	9	2	7	10	5	5	43	22	21
14	1,881	967	914	2	1	1	4	3	1	6	4	2	39	24	15
15～19	9,434	4,705	4,729	37	14	23	33	14	19	44	22	22	198	95	103
15	1,891	938	953	7	5	2	12	5	7	8	4	4	44	23	21
16	1,744	873	871	9	1	8	5	2	3	11	6	5	37	18	19
17	1,770	890	880	4	1	3	8	6	2	7	4	3	40	21	19
18	1,847	907	940	10	5	5	5	1	4	11	5	6	31	13	18
19	2,182	1,097	1,085	7	2	5	3	-	3	7	3	4	46	20	26
20～24	14,700	7,536	7,164	33	20	13	53	24	29	93	50	43	247	123	124
20	2,304	1,221	1,083	6	3	3	12	6	6	8	5	3	47	21	26
21	2,576	1,354	1,222	6	5	1	6	2	4	15	9	6	46	27	19
22	2,865	1,497	1,368	2	-	2	12	6	6	19	12	7	37	22	15
23	3,449	1,696	1,753	8	3	5	9	3	6	26	12	14	59	27	32
24	3,506	1,768	1,738	11	9	2	14	7	7	25	12	13	58	26	32
25～29	19,503	9,749	9,754	143	79	64	131	72	59	136	65	71	339	158	181
25	3,893	1,957	1,936	20	10	10	20	13	7	20	9	11	65	29	36
26	3,856	1,943	1,913	24	15	9	28	17	11	24	10	14	80	41	39
27	3,953	1,975	1,978	43	29	14	26	17	9	31	16	15	65	30	35
28	3,901	1,945	1,956	30	13	17	33	14	19	25	11	14	62	28	34
29	3,900	1,929	1,971	26	12	14	24	11	13	36	19	17	67	30	37
30～34	17,988	8,786	9,202	46	28	18	147	73	74	150	76	74	307	139	168
30	3,667	1,772	1,895	9	5	4	25	10	15	36	17	19	55	28	27
31	3,731	1,802	1,929	11	6	5	36	20	16	40	20	20	61	23	38
32	3,570	1,774	1,796	11	8	3	35	18	17	24	15	9	60	28	32
33	3,585	1,758	1,827	8	6	2	30	16	14	30	14	16	57	26	31
34	3,435	1,680	1,755	7	3	4	21	9	12	20	10	10	74	34	40
35～39	17,008	8,200	8,808	37	21	16	122	64	58	101	41	60	292	132	160
35	3,346	1,661	1,685	13	7	6	29	12	17	23	7	16	48	19	29
36	3,326	1,618	1,708	7	4	3	25	13	12	21	9	12	56	26	30
37	3,433	1,625	1,808	7	4	3	25	12	13	27	12	15	54	25	29
38	3,441	1,656	1,785	5	3	2	21	16	5	14	5	9	61	27	34
39	3,462	1,640	1,822	5	3	2	22	11	11	16	8	8	73	35	38
40～44	18,395	8,890	9,505	54	30	24	109	56	53	115	47	68	340	158	182
40	3,594	1,743	1,851	12	7	5	24	16	8	18	9	9	52	25	27
41	3,735	1,830	1,905	10	5	5	22	12	10	32	15	17	72	37	35
42	3,754	1,819	1,935	8	4	4	12	6	6	21	9	12	66	28	38
43	3,688	1,782	1,906	10	6	4	25	14	11	23	4	19	73	28	45
44	3,624	1,716	1,908	14	8	6	26	8	18	21	10	11	77	40	37
45～49	18,746	8,912	9,834	50	19	31	107	56	51	115	58	57	361	175	186
45	3,631	1,752	1,879	9	3	6	16	10	6	27	16	11	65	37	28
46	3,836	1,834	2,002	12	6	6	19	11	8	23	15	8	66	24	42
47	3,763	1,764	1,999	7	2	5	25	14	11	22	9	13	88	46	42
48	3,799	1,799	2,000	12	5	7	25	15	10	26	11	15	83	39	44
49	3,717	1,763	1,954	10	3	7	22	6	16	17	7	10	59	29	30

3 住民基本台帳人口（つづき）

（8）町丁別年齢各歳別（つづき）

（令和8年1月1日）

年 齢	計			後 楽 一 丁 目			後 楽 二 丁 目			春 日 一 丁 目			春 日 二 丁 目		
	総 数	男	女	総 数	男	女	総 数	男	女	総 数	男	女	総 数	男	女
50～54	18,560	8,795	9,765	66	28	38	115	57	58	134	49	85	375	170	205
50	3,783	1,825	1,958	12	7	5	26	11	15	34	10	24	75	35	40
51	3,715	1,752	1,963	11	5	6	18	10	8	26	9	17	70	34	36
52	3,837	1,818	2,019	12	5	7	21	9	12	20	13	7	76	28	48
53	3,595	1,676	1,919	15	4	11	28	12	16	26	7	19	82	37	45
54	3,630	1,724	1,906	16	7	9	22	15	7	28	10	18	72	36	36
55～59	15,941	7,461	8,480	54	31	23	98	52	46	94	46	48	304	128	176
55	3,535	1,628	1,907	6	4	2	21	7	14	20	13	7	70	27	43
56	3,287	1,530	1,757	13	6	7	16	11	5	19	9	10	77	32	45
57	3,297	1,553	1,744	10	6	4	20	12	8	20	7	13	50	22	28
58	3,392	1,620	1,772	20	10	10	24	12	12	19	10	9	65	25	40
59	2,430	1,130	1,300	5	5	-	17	10	7	16	7	9	42	22	20
60～64	13,337	6,392	6,945	41	19	22	82	46	36	83	33	50	298	153	145
60	3,110	1,473	1,637	7	2	5	21	13	8	20	7	13	72	34	38
61	2,895	1,361	1,534	10	7	3	12	7	5	20	7	13	66	29	37
62	2,613	1,271	1,342	10	5	5	21	13	8	15	7	8	57	35	22
63	2,373	1,144	1,229	8	2	6	11	5	6	15	7	8	60	33	27
64	2,346	1,143	1,203	6	3	3	17	8	9	13	5	8	43	22	21
65～69	9,942	4,660	5,282	34	16	18	62	32	30	65	30	35	183	90	93
65	2,149	983	1,166	12	7	5	19	8	11	8	2	6	44	25	19
66	2,087	961	1,126	5	-	5	14	10	4	17	9	8	41	17	24
67	1,994	968	1,026	7	4	3	8	6	2	15	7	8	45	21	24
68	1,867	882	985	6	4	2	10	4	6	17	8	9	22	11	11
69	1,845	866	979	4	1	3	11	4	7	8	4	4	31	16	15
70～74	8,818	4,128	4,690	12	5	7	63	25	38	52	25	27	179	78	101
70	1,744	849	895	4	2	2	17	7	10	10	6	4	40	21	19
71	1,800	849	951	2	1	1	10	5	5	9	3	6	33	12	21
72	1,718	772	946	2	1	1	8	2	6	5	2	3	29	15	14
73	1,773	822	951	3	1	2	11	6	5	9	5	4	45	18	27
74	1,783	836	947	1	-	1	17	5	12	19	9	10	32	12	20
75～79	9,857	4,313	5,544	16	8	8	74	36	38	69	26	43	151	63	88
75	1,877	818	1,059	3	2	1	15	7	8	15	9	6	29	13	16
76	2,150	936	1,214	4	3	1	17	9	8	15	3	12	26	8	18
77	2,197	997	1,200	3	2	1	13	6	7	13	3	10	39	14	25
78	2,178	964	1,214	4	1	3	23	10	13	18	8	10	38	21	17
79	1,455	598	857	2	-	2	6	4	2	8	3	5	19	7	12
80～84	6,754	2,708	4,046	12	5	7	51	22	29	60	23	37	118	55	63
80	1,232	489	743	4	1	3	9	3	6	12	3	9	16	9	7
81	1,333	560	773	2	1	1	14	7	7	13	6	7	25	10	15
82	1,506	620	886	1	-	1	13	7	6	12	5	7	27	10	17
83	1,345	550	795	2	1	1	4	2	2	11	6	5	32	17	15
84	1,338	489	849	3	2	1	11	3	8	12	3	9	18	9	9
85～89	4,739	1,581	3,158	8	2	6	30	14	16	47	17	30	74	21	53
85	1,110	398	712	4	1	3	9	3	6	14	6	8	17	6	11
86	939	338	601	1	1	-	6	5	1	12	4	8	12	2	10
87	915	316	599	-	-	-	6	1	5	9	5	4	12	2	10
88	953	293	660	2	-	2	4	3	1	7	2	5	11	4	7
89	822	236	586	1	-	1	5	2	3	5	-	5	22	7	15
90～94	2,832	814	2,018	2	1	1	18	6	12	18	3	15	36	10	26
90	820	256	564	1	1	-	7	1	6	6	1	5	10	4	6
91	631	175	456	1	-	1	3	2	1	6	-	6	10	1	9
92	575	170	405	-	-	-	6	2	4	2	2	-	6	2	4
93	462	123	339	-	-	-	1	-	1	1	-	1	6	2	4
94	344	90	254	-	-	-	1	1	-	3	-	3	4	1	3
95～99	881	179	702	-	-	-	2	1	1	12	2	10	15	1	14
95	298	70	228	-	-	-	1	-	1	4	2	2	5	-	5
96	210	38	172	-	-	-	-	-	-	2	-	2	2	-	2
97	172	31	141	-	-	-	-	-	-	5	-	5	4	-	4
98	112	21	91	-	-	-	-	-	-	1	-	1	2	-	2
99	89	19	70	-	-	-	1	1	-	-	-	-	2	1	1
100以上	131	13	118	-	-	-	-	-	-	2	-	2	1	-	1

3 住民基本台帳人口（つづき）

（8）町丁別年齢各歳別（つづき）

（令和8年1月1日）

年 齢	小石川一丁目			小石川二丁目			小石川三丁目			小石川四丁目			小石川五丁目		
	総数	男	女	総数	男	女	総数	男	女	総数	男	女	総数	男	女
総 数	5,069	2,342	2,727	4,462	2,145	2,317	5,885	2,749	3,136	4,293	1,974	2,319	6,132	2,830	3,302
0～4	299	156	143	192	110	82	248	120	128	186	104	82	231	104	127
0	61	38	23	44	27	17	45	23	22	30	18	12	36	18	18
1	62	25	37	34	25	9	56	23	33	39	22	17	50	19	31
2	59	35	24	38	17	21	53	27	26	36	25	11	45	25	20
3	53	27	26	43	26	17	46	25	21	33	16	17	55	25	30
4	64	31	33	33	15	18	48	22	26	48	23	25	45	17	28
5～9	295	145	150	215	114	101	289	142	147	254	129	125	321	163	158
5	52	24	28	55	34	21	57	24	33	46	27	19	50	27	23
6	76	42	34	36	23	13	60	27	33	52	28	24	74	29	45
7	56	31	25	33	16	17	64	35	29	54	27	27	62	31	31
8	53	20	33	48	20	28	48	22	26	49	18	31	70	38	32
9	58	28	30	43	21	22	60	34	26	53	29	24	65	38	27
10～14	237	129	108	213	115	98	303	158	145	232	114	118	298	151	147
10	57	34	23	35	16	19	63	29	34	47	19	28	74	43	31
11	38	20	18	42	26	16	72	33	39	50	26	24	67	31	36
12	50	27	23	54	27	27	57	33	24	41	20	21	53	26	27
13	54	26	28	38	22	16	61	31	30	56	29	27	59	31	28
14	38	22	16	44	24	20	50	32	18	38	20	18	45	20	25
15～19	193	85	108	166	85	81	281	138	143	189	95	94	287	144	143
15	47	23	24	38	18	20	63	23	40	34	11	23	63	27	36
16	38	12	26	37	17	20	68	32	36	34	18	16	63	38	25
17	43	18	25	34	20	14	59	32	27	45	26	19	38	17	21
18	33	15	18	33	19	14	43	21	22	40	18	22	51	27	24
19	32	17	15	24	11	13	48	30	18	36	22	14	72	35	37
20～24	177	81	96	204	108	96	288	166	122	190	86	104	382	201	181
20	34	16	18	32	15	17	55	29	26	29	10	19	75	43	32
21	37	14	23	42	24	18	62	46	16	38	20	18	77	34	43
22	32	16	16	31	19	12	49	28	21	37	18	19	77	48	29
23	42	22	20	44	24	20	66	35	31	35	15	20	71	38	33
24	32	13	19	55	26	29	56	28	28	51	23	28	82	38	44
25～29	265	122	143	285	145	140	382	196	186	233	102	131	449	203	246
25	43	23	20	59	34	25	71	38	33	48	22	26	92	46	46
26	47	18	29	45	22	23	81	44	37	51	23	28	90	46	44
27	45	20	25	62	30	32	65	33	32	41	20	21	97	44	53
28	60	27	33	57	32	25	86	44	42	50	23	27	88	40	48
29	70	34	36	62	27	35	79	37	42	43	14	29	82	27	55
30～34	398	174	224	296	140	156	439	190	249	266	123	143	407	187	220
30	70	30	40	55	23	32	91	36	55	50	26	24	85	39	46
31	90	46	44	64	34	30	88	39	49	58	24	34	81	40	41
32	81	32	49	57	31	26	86	34	52	59	26	33	81	38	43
33	84	36	48	57	24	33	83	36	47	42	15	27	96	36	60
34	73	30	43	63	28	35	91	45	46	57	32	25	64	34	30
35～39	424	197	227	316	159	157	469	211	258	328	157	171	414	190	224
35	77	43	34	57	30	27	88	34	54	52	26	26	74	38	36
36	84	46	38	59	31	28	93	43	50	62	27	35	82	32	50
37	85	38	47	71	33	38	84	41	43	72	31	41	82	38	44
38	89	35	54	78	40	38	96	45	51	73	36	37	77	38	39
39	89	35	54	51	25	26	108	48	60	69	37	32	99	44	55
40～44	422	204	218	356	171	185	467	219	248	359	161	198	480	224	256
40	81	38	43	62	28	34	96	47	49	71	29	42	107	52	55
41	89	49	40	65	38	27	88	41	47	71	31	40	94	48	46
42	97	50	47	67	32	35	93	49	44	76	35	41	102	45	57
43	76	33	43	81	31	50	99	41	58	65	27	38	93	40	53
44	79	34	45	81	42	39	91	41	50	76	39	37	84	39	45
45～49	410	186	224	374	193	181	522	233	289	370	152	218	516	230	286
45	80	35	45	74	40	34	88	40	48	71	28	43	110	56	54
46	78	36	42	76	36	40	107	48	59	75	30	45	92	46	46
47	92	41	51	75	41	34	107	49	58	80	37	43	88	39	49
48	73	34	39	84	41	43	108	48	60	66	27	39	114	49	65
49	87	40	47	65	35	30	112	48	64	78	30	48	112	40	72

3 住民基本台帳人口（つづき）

（8）町丁別年齢各歳別（つづき）

（令和8年1月1日）

年 齢	小石川一丁目			小石川二丁目			小石川三丁目			小石川四丁目			小石川五丁目		
	総数	男	女	総数	男	女	総数	男	女	総数	男	女	総数	男	女
50～54	430	206	224	359	168	191	529	258	271	347	164	183	512	236	276
50	101	44	57	66	35	31	115	57	58	76	36	40	100	50	50
51	86	40	46	74	33	41	106	47	59	78	39	39	102	49	53
52	76	36	40	87	39	48	115	57	58	64	29	35	107	42	65
53	87	45	42	76	35	41	91	47	44	71	36	35	106	53	53
54	80	41	39	56	26	30	102	50	52	58	24	34	97	42	55
55～59	357	154	203	299	132	167	436	196	240	253	117	136	445	200	245
55	70	31	39	71	28	43	100	38	62	56	28	28	99	41	58
56	65	30	35	53	22	31	90	44	46	61	32	29	87	42	45
57	89	40	49	66	32	34	89	42	47	53	22	31	99	45	54
58	64	23	41	70	30	40	86	43	43	49	25	24	84	42	42
59	69	30	39	39	20	19	71	29	42	34	10	24	76	30	46
60～64	361	157	204	296	131	165	318	155	163	244	116	128	351	164	187
60	83	36	47	88	36	52	66	33	33	54	29	25	72	28	44
61	73	24	49	57	26	31	79	40	39	48	26	22	68	31	37
62	72	32	40	56	30	26	68	30	38	44	21	23	79	37	42
63	66	31	35	49	22	27	47	22	25	46	22	24	71	33	38
64	67	34	33	46	17	29	58	30	28	52	18	34	61	35	26
65～69	195	93	102	219	91	128	217	82	135	211	99	112	243	106	137
65	43	23	20	43	15	28	45	17	28	54	25	29	44	21	23
66	46	21	25	49	23	26	46	19	27	41	19	22	56	22	34
67	33	16	17	39	15	24	36	17	19	49	20	29	45	16	29
68	46	22	24	44	18	26	48	15	33	35	19	16	37	19	18
69	27	11	16	44	20	24	42	14	28	32	16	16	61	28	33
70～74	176	84	92	202	98	104	180	90	90	167	80	87	203	82	121
70	34	19	15	37	18	19	33	19	14	34	15	19	47	20	27
71	41	21	20	33	18	15	37	16	21	44	20	24	42	18	24
72	41	20	21	42	20	22	33	17	16	26	11	15	37	15	22
73	33	10	23	42	20	22	33	17	16	27	16	11	39	16	23
74	27	14	13	48	22	26	44	21	23	36	18	18	38	13	25
75～79	183	78	105	188	90	98	226	96	130	188	80	108	253	119	134
75	26	11	15	40	25	15	43	20	23	39	16	23	46	27	19
76	41	21	20	40	20	20	43	19	24	46	19	27	59	29	30
77	40	23	17	46	20	26	54	24	30	44	15	29	56	29	27
78	45	13	32	39	18	21	49	18	31	33	17	16	58	23	35
79	31	10	21	23	7	16	37	15	22	26	13	13	34	11	23
80～84	119	50	69	131	48	83	132	53	79	129	49	80	142	68	74
80	20	8	12	34	15	19	22	8	14	31	11	20	34	18	16
81	24	12	12	16	6	10	24	13	11	16	3	13	22	10	12
82	30	13	17	26	9	17	25	7	18	33	17	16	32	16	16
83	20	9	11	31	9	22	34	14	20	23	7	16	29	11	18
84	25	8	17	24	9	15	27	11	16	26	11	15	25	13	12
85～89	71	23	48	87	35	52	97	34	63	74	27	47	112	33	79
85	23	8	15	16	7	9	20	8	12	20	5	15	16	4	12
86	14	4	10	20	8	12	19	8	11	11	5	6	22	6	16
87	9	3	6	19	6	13	17	5	12	16	8	8	22	10	12
88	20	7	13	20	7	13	25	8	17	17	5	12	28	8	20
89	5	1	4	12	7	5	16	5	11	10	4	6	24	5	19
90～94	40	15	25	50	11	39	43	9	34	64	18	46	65	20	45
90	9	5	4	14	4	10	13	1	12	11	2	9	14	2	12
91	4	1	3	10	2	8	11	2	9	17	7	10	16	5	11
92	13	3	10	13	2	11	7	3	4	19	9	10	11	7	4
93	7	2	5	11	3	8	7	2	5	8	-	8	14	4	10
94	7	4	3	2	-	2	5	1	4	9	-	9	10	2	8
95～99	12	2	10	12	-	12	18	3	15	9	1	8	19	5	14
95	4	1	3	6	-	6	4	-	4	4	1	3	9	1	8
96	4	-	4	3	-	3	7	1	6	-	-	-	5	1	4
97	4	1	3	1	-	1	4	-	4	2	-	2	1	-	1
98	-	-	-	-	-	-	1	-	1	1	-	1	4	3	1
99	-	-	-	2	-	2	2	2	-	2	-	2	-	-	-
100以上	5	1	4	2	1	1	1	-	1	-	-	-	2	-	2

3 住民基本台帳人口（つづき）

（8）町丁別年齢各歳別（つづき）

（令和8年1月1日）

年 齢	白 山 一 丁 目			白 山 二 丁 目			白 山 三 丁 目			白 山 四 丁 目			白 山 五 丁 目		
	総 数	男	女	総 数	男	女	総 数	男	女	総 数	男	女	総 数	男	女
総 数	5,364	2,604	2,760	4,334	2,109	2,225	1,044	499	545	4,678	2,232	2,446	3,664	1,698	1,966
0～4	195	100	95	122	64	58	35	21	14	181	86	95	106	56	50
0	34	22	12	19	8	11	8	6	2	36	21	15	19	12	7
1	38	21	17	26	15	11	8	5	3	35	17	18	21	10	11
2	45	18	27	30	18	12	4	1	3	36	19	17	23	13	10
3	38	19	19	18	10	8	5	2	3	38	17	21	23	9	14
4	40	20	20	29	13	16	10	7	3	36	12	24	20	12	8
5～9	258	138	120	157	86	71	61	27	34	205	111	94	122	62	60
5	43	22	21	23	14	9	13	7	6	42	24	18	26	14	12
6	57	20	37	30	14	16	13	5	8	41	24	17	16	7	9
7	47	29	18	31	18	13	10	3	7	36	18	18	22	7	15
8	60	33	27	46	28	18	15	7	8	45	22	23	28	18	10
9	51	34	17	27	12	15	10	5	5	41	23	18	30	16	14
10～14	246	131	115	193	93	100	47	24	23	176	91	85	129	52	77
10	68	40	28	48	25	23	13	8	5	42	21	21	34	14	20
11	39	18	21	33	15	18	7	2	5	33	15	18	15	11	4
12	60	25	35	43	20	23	12	7	5	38	22	16	25	9	16
13	38	21	17	27	14	13	6	2	4	27	13	14	26	9	17
14	41	27	14	42	19	23	9	5	4	36	20	16	29	9	20
15～19	190	97	93	182	104	78	55	29	26	205	106	99	140	58	82
15	48	23	25	31	22	9	11	6	5	37	25	12	24	10	14
16	33	18	15	38	24	14	9	5	4	41	21	20	16	8	8
17	36	16	20	34	17	17	11	7	4	42	19	23	26	10	16
18	28	15	13	31	16	15	12	4	8	36	20	16	30	11	19
19	45	25	20	48	25	23	12	7	5	49	21	28	44	19	25
20～24	350	206	144	255	141	114	76	37	39	353	175	178	280	146	134
20	46	28	18	34	18	16	11	5	6	77	42	35	42	22	20
21	71	41	30	40	21	19	18	9	9	76	37	39	50	27	23
22	60	34	26	46	28	18	18	8	10	77	34	43	56	30	26
23	86	52	34	61	33	28	17	9	8	63	33	30	66	36	30
24	87	51	36	74	41	33	12	6	6	60	29	31	66	31	35
25～29	468	247	221	351	170	181	77	32	45	321	171	150	343	175	168
25	91	46	45	76	34	42	19	10	9	60	37	23	78	40	38
26	92	53	39	71	43	28	16	7	9	59	32	27	75	38	37
27	76	38	38	69	28	41	14	4	10	71	37	34	67	38	29
28	106	58	48	64	30	34	12	7	5	78	40	38	55	30	25
29	103	52	51	71	35	36	16	4	12	53	25	28	68	29	39
30～34	437	227	210	343	180	163	77	34	43	300	149	151	319	155	164
30	84	46	38	87	47	40	16	9	7	67	36	31	64	27	37
31	81	45	36	49	20	29	15	7	8	67	36	31	66	34	32
32	105	56	49	60	32	28	13	5	8	52	27	25	65	31	34
33	90	44	46	65	36	29	17	6	11	49	25	24	68	33	35
34	77	36	41	82	45	37	16	7	9	65	25	40	56	30	26
35～39	414	200	214	286	138	148	75	32	43	311	144	167	274	132	142
35	76	39	37	54	26	28	15	7	8	49	28	21	62	24	38
36	80	37	43	60	27	33	14	3	11	68	26	42	42	16	26
37	85	43	42	49	24	25	14	3	11	53	24	29	58	27	31
38	77	41	36	63	28	35	16	12	4	67	32	35	57	33	24
39	96	40	56	60	33	27	16	7	9	74	34	40	55	32	23
40～44	441	206	235	301	143	158	80	46	34	341	179	162	259	126	133
40	68	31	37	59	30	29	13	8	5	90	50	40	47	24	23
41	88	33	55	56	24	32	18	11	7	77	35	42	55	22	33
42	99	45	54	64	28	36	21	8	13	67	33	34	55	24	31
43	93	52	41	65	35	30	7	5	2	66	36	30	49	29	20
44	93	45	48	57	26	31	21	14	7	41	25	16	53	27	26
45～49	397	186	211	353	160	193	85	40	45	338	167	171	289	136	153
45	84	33	51	79	31	48	10	4	6	67	32	35	48	19	29
46	81	43	38	69	34	35	23	11	12	74	32	42	60	24	36
47	79	38	41	72	31	41	16	4	12	81	41	40	61	28	33
48	71	32	39	60	25	35	24	15	9	51	25	26	56	26	30
49	82	40	42	73	39	34	12	6	6	65	37	28	64	39	25

3 住民基本台帳人口（つづき）

（8）町丁別年齢各歳別（つづき）

（令和8年1月1日）

年 齢	白 山 一 丁 目			白 山 二 丁 目			白 山 三 丁 目			白 山 四 丁 目			白 山 五 丁 目		
	総 数	男	女	総 数	男	女	総 数	男	女	総 数	男	女	総 数	男	女
50～54	423	196	227	347	176	171	75	32	43	347	149	198	263	121	142
50	81	46	35	62	28	34	19	8	11	74	31	43	45	13	32
51	91	36	55	68	39	29	11	6	5	67	30	37	53	24	29
52	74	36	38	70	32	38	22	12	10	75	35	40	56	29	27
53	96	38	58	59	28	31	13	1	12	59	26	33	60	31	29
54	81	40	41	88	49	39	10	5	5	72	27	45	49	24	25
55～59	306	143	163	304	150	154	66	37	29	340	157	183	243	106	137
55	58	28	30	72	32	40	8	6	2	73	36	37	53	24	29
56	70	33	37	57	28	29	18	9	9	59	31	28	59	28	31
57	68	38	30	60	28	32	12	6	6	81	36	45	49	18	31
58	61	24	37	71	41	30	19	12	7	72	30	42	44	20	24
59	49	20	29	44	21	23	9	4	5	55	24	31	38	16	22
60～64	293	125	168	264	125	139	53	29	24	286	145	141	209	107	102
60	61	26	35	68	35	33	11	6	5	60	28	32	53	26	27
61	69	26	43	54	20	34	15	9	6	74	34	40	45	22	23
62	60	29	31	44	23	21	9	5	4	58	29	29	46	21	25
63	49	18	31	48	32	16	9	6	3	49	29	20	34	19	15
64	54	26	28	50	15	35	9	3	6	45	25	20	31	19	12
65～69	201	100	101	173	83	90	41	21	20	202	101	101	148	60	88
65	39	18	21	33	14	19	7	3	4	43	24	19	37	19	18
66	39	20	19	49	26	23	9	4	5	45	22	23	30	7	23
67	51	30	21	34	15	19	4	3	1	34	20	14	30	13	17
68	34	13	21	27	15	12	9	6	3	38	16	22	24	9	15
69	38	19	19	30	13	17	12	5	7	42	19	23	27	12	15
70～74	190	88	102	173	93	80	41	22	19	199	83	116	133	59	74
70	33	14	19	39	22	17	4	2	2	38	15	23	25	12	13
71	47	25	22	30	15	15	7	3	4	40	18	22	31	13	18
72	31	12	19	41	20	21	9	4	5	39	11	28	22	8	14
73	32	19	13	27	12	15	11	6	5	43	21	22	27	11	16
74	47	18	29	36	24	12	10	7	3	39	18	21	28	15	13
75～79	238	98	140	189	80	109	32	12	20	219	95	124	171	70	101
75	54	24	30	42	21	21	8	4	4	35	17	18	41	13	28
76	60	20	40	41	16	25	6	-	6	58	33	25	37	13	24
77	49	23	26	42	21	21	8	5	3	47	16	31	43	21	22
78	36	15	21	36	13	23	5	2	3	53	18	35	28	13	15
79	39	16	23	28	9	19	5	1	4	26	11	15	22	10	12
80～84	141	56	85	150	53	97	25	11	14	161	66	95	109	44	65
80	28	10	18	25	9	16	5	3	2	27	18	9	18	8	10
81	27	15	12	20	8	12	3	1	2	32	14	18	25	9	16
82	25	9	16	36	13	23	6	1	5	38	12	26	22	8	14
83	30	11	19	34	14	20	3	3	-	32	14	18	30	15	15
84	31	11	20	35	9	26	8	3	5	32	8	24	14	4	10
85～89	102	37	65	117	54	63	19	7	12	109	37	72	62	22	40
85	20	5	15	25	12	13	5	2	3	25	11	14	12	5	7
86	20	5	15	24	13	11	1	-	1	18	4	14	13	4	9
87	26	13	13	21	11	10	2	1	1	18	8	10	21	8	13
88	18	7	11	22	11	11	8	3	5	30	5	25	9	4	5
89	18	7	11	25	7	18	3	1	2	18	9	9	7	1	6
90～94	54	18	36	54	10	44	17	4	13	57	14	43	45	8	37
90	20	6	14	12	2	10	8	1	7	19	4	15	12	2	10
91	6	4	2	16	2	14	3	1	2	13	5	8	8	3	5
92	13	4	9	13	1	12	3	1	2	13	2	11	10	3	7
93	9	2	7	6	2	4	3	1	2	5	2	3	7	-	7
94	6	2	4	7	3	4	-	-	-	7	1	6	8	-	8
95～99	18	3	15	18	5	13	7	2	5	22	6	16	18	2	16
95	6	1	5	9	3	6	2	-	2	2	-	2	6	-	6
96	7	1	6	4	1	3	1	-	1	8	1	7	4	-	4
97	2	-	2	3	1	2	1	-	1	7	4	3	4	2	2
98	2	1	1	1	-	1	2	2	-	3	-	3	1	-	1
99	1	-	1	1	-	1	1	-	1	2	1	1	3	-	3
100以上	2	2	-	2	1	1	-	-	-	5	-	5	2	1	1

3 住民基本台帳人口（つづき）

（8）町丁別年齢各歳別（つづき）

（令和8年1月1日）

年 齢	千石一丁目			千石二丁目			千石三丁目			千石四丁目			水道一丁目		
	総数	男	女	総数	男	女	総数	男	女	総数	男	女	総数	男	女
総数	4,078	1,918	2,160	4,799	2,277	2,522	4,967	2,369	2,598	6,105	2,898	3,207	2,754	1,357	1,397
0～4	159	73	86	202	98	104	194	97	97	220	106	114	102	54	48
0	35	17	18	30	8	22	37	15	22	53	22	31	25	13	12
1	29	16	13	33	17	16	35	24	11	47	15	32	24	12	12
2	32	14	18	37	20	17	46	16	30	42	26	16	17	7	10
3	34	15	19	46	24	22	24	14	10	45	25	20	14	9	5
4	29	11	18	56	29	27	52	28	24	33	18	15	22	13	9
5～9	180	87	93	291	157	134	245	125	120	182	92	90	107	49	58
5	36	17	19	49	27	22	45	24	21	36	17	19	21	10	11
6	37	16	21	53	28	25	37	18	19	36	16	20	16	8	8
7	34	18	16	64	34	30	56	31	25	39	22	17	27	15	12
8	36	18	18	56	34	22	51	25	26	29	16	13	23	8	15
9	37	18	19	69	34	35	56	27	29	42	21	21	20	8	12
10～14	210	118	92	273	143	130	230	110	120	209	104	105	109	52	57
10	41	26	15	57	32	25	47	22	25	41	21	20	27	12	15
11	45	23	22	56	28	28	45	19	26	37	25	12	24	14	10
12	54	28	26	59	26	33	51	24	27	41	17	24	19	7	12
13	40	24	16	64	35	29	35	20	15	47	19	28	17	6	11
14	30	17	13	37	22	15	52	25	27	43	22	21	22	13	9
15～19	186	91	95	223	110	113	211	98	113	224	92	132	116	59	57
15	33	16	17	46	18	28	43	22	21	32	13	19	26	18	8
16	37	21	16	42	23	19	46	19	27	38	15	23	23	13	10
17	35	20	15	33	19	14	40	17	23	48	16	32	27	13	14
18	35	13	22	44	25	19	43	21	22	38	18	20	12	4	8
19	46	21	25	58	25	33	39	19	20	68	30	38	28	11	17
20～24	222	111	111	249	112	137	262	142	120	401	210	191	155	79	76
20	38	15	23	53	25	28	50	24	26	68	36	32	25	13	12
21	39	21	18	43	19	24	47	27	20	56	33	23	27	16	11
22	49	30	19	54	20	34	51	26	25	79	43	36	27	11	16
23	48	25	23	47	20	27	53	32	21	86	40	46	39	24	15
24	48	20	28	52	28	24	61	33	28	112	58	54	37	15	22
25～29	239	116	123	235	116	119	356	181	175	622	290	332	211	120	91
25	63	30	33	46	22	24	65	44	21	131	68	63	33	23	10
26	49	22	27	49	24	25	72	29	43	103	43	60	37	22	15
27	41	21	20	53	28	25	65	34	31	121	69	52	55	29	26
28	51	25	26	38	18	20	67	31	36	140	59	81	40	20	20
29	35	18	17	49	24	25	87	43	44	127	51	76	46	26	20
30～34	238	104	134	242	127	115	317	150	167	604	295	309	244	123	121
30	44	16	28	50	29	21	70	30	40	136	73	63	53	28	25
31	48	22	26	44	22	22	55	24	31	115	46	69	55	25	30
32	40	16	24	43	24	19	75	37	38	118	57	61	49	22	27
33	49	26	23	55	30	25	59	33	26	115	59	56	40	26	14
34	57	24	33	50	22	28	58	26	32	120	60	60	47	22	25
35～39	285	135	150	301	137	164	365	183	182	528	267	261	211	106	105
35	53	28	25	42	18	24	75	36	39	122	65	57	54	23	31
36	43	18	25	56	23	33	64	33	31	95	50	45	43	26	17
37	66	28	38	70	27	43	74	33	41	113	60	53	38	20	18
38	67	36	31	70	36	34	74	38	36	88	45	43	41	21	20
39	56	25	31	63	33	30	78	43	35	110	47	63	35	16	19
40～44	329	156	173	392	175	217	378	180	198	453	212	241	216	110	106
40	62	27	35	70	29	41	59	27	32	110	47	63	53	27	26
41	68	35	33	66	31	35	80	41	39	97	47	50	33	17	16
42	67	32	35	87	41	46	89	39	50	76	40	36	46	25	21
43	69	35	34	91	37	54	70	30	40	84	39	45	42	21	21
44	63	27	36	78	37	41	80	43	37	86	39	47	42	20	22
45～49	306	157	149	423	189	234	415	193	222	430	219	211	249	119	130
45	53	28	25	79	36	43	75	33	42	85	42	43	41	24	17
46	68	29	39	87	43	44	89	41	48	81	46	35	52	26	26
47	65	34	31	75	34	41	95	46	49	93	50	43	57	28	29
48	49	24	25	90	37	53	93	45	48	81	48	33	43	19	24
49	71	42	29	92	39	53	63	28	35	90	33	57	56	22	34

3 住民基本台帳人口（つづき）

（8）町丁別年齢各歳別（つづき）

（令和8年1月1日）

年 齢	千石一丁目			千石二丁目			千石三丁目			千石四丁目			水道一丁目		
	総数	男	女	総数	男	女	総数	男	女	総数	男	女	総数	男	女
50～54	340	149	191	407	204	203	411	184	227	461	209	252	278	145	133
50	80	35	45	79	39	40	97	39	58	95	41	54	49	27	22
51	66	22	44	73	38	35	91	42	49	95	40	55	59	32	27
52	82	38	44	87	42	45	76	32	44	98	43	55	62	31	31
53	61	30	31	80	44	36	93	43	50	78	38	40	49	25	24
54	51	24	27	88	41	47	54	28	26	95	47	48	59	30	29
55～59	343	165	178	348	154	194	347	170	177	402	203	199	182	88	94
55	68	30	38	87	38	49	77	39	38	104	54	50	35	15	20
56	67	33	34	70	33	37	67	34	33	80	37	43	41	18	23
57	73	33	40	73	30	43	66	31	35	78	38	40	39	19	20
58	94	49	45	68	30	38	87	37	50	90	50	40	39	21	18
59	41	20	21	50	23	27	50	29	21	50	24	26	28	15	13
60～64	214	101	113	290	157	133	281	144	137	306	158	148	138	67	71
60	46	22	24	70	41	29	61	30	31	73	38	35	34	14	20
61	39	17	22	62	36	26	66	34	32	74	36	38	30	15	15
62	55	26	29	61	32	29	52	29	23	61	33	28	24	14	10
63	40	17	23	52	21	31	59	34	25	46	25	21	22	8	14
64	34	19	15	45	27	18	43	17	26	52	26	26	28	16	12
65～69	226	108	118	216	108	108	227	118	109	235	109	126	124	64	60
65	62	33	29	56	23	33	50	25	25	49	20	29	30	13	17
66	41	17	24	38	19	19	44	24	20	42	19	23	25	10	15
67	44	18	26	37	17	20	53	26	27	50	23	27	24	13	11
68	36	19	17	44	24	20	41	22	19	54	27	27	21	14	7
69	43	21	22	41	25	16	39	21	18	40	20	20	24	14	10
70～74	146	61	85	188	93	95	191	85	106	199	103	96	76	33	43
70	28	15	13	40	14	26	42	17	25	37	21	16	11	5	6
71	34	15	19	37	19	18	40	14	26	29	15	14	11	6	5
72	23	6	17	39	23	16	44	23	21	37	20	17	18	9	9
73	28	10	18	38	15	23	21	11	10	54	24	30	17	5	12
74	33	15	18	34	22	12	44	20	24	42	23	19	19	8	11
75～79	175	89	86	196	94	102	194	82	112	240	102	138	85	41	44
75	35	16	19	39	19	20	39	17	22	49	21	28	20	8	12
76	35	21	14	45	23	22	44	19	25	45	19	26	19	9	10
77	40	19	21	48	20	28	41	16	25	62	26	36	16	7	9
78	41	24	17	42	23	19	47	19	28	56	26	30	18	12	6
79	24	9	15	22	9	13	23	11	12	28	10	18	12	5	7
80～84	110	45	65	123	43	80	155	63	92	173	67	106	73	26	47
80	23	5	18	23	8	15	27	11	16	38	13	25	13	3	10
81	25	13	12	22	12	10	35	15	20	41	13	28	11	4	7
82	22	6	16	24	10	14	28	10	18	29	10	19	14	5	9
83	19	10	9	20	4	16	37	15	22	32	18	14	19	7	12
84	21	11	10	34	9	25	28	12	16	33	13	20	16	7	9
85～89	99	39	60	115	37	78	103	37	66	118	36	82	51	14	37
85	29	9	20	29	13	16	16	7	9	34	11	23	10	3	7
86	16	5	11	20	5	15	26	12	14	22	7	15	11	3	8
87	16	9	7	17	3	14	18	4	14	27	8	19	9	4	5
88	18	9	9	23	5	18	19	6	13	18	4	14	9	1	8
89	20	7	13	26	11	15	24	8	16	17	6	11	12	3	9
90～94	55	13	42	67	20	47	67	24	43	72	21	51	21	8	13
90	18	4	14	22	3	19	22	13	9	22	5	17	6	3	3
91	7	-	7	11	4	7	18	4	14	12	2	10	8	3	5
92	10	6	4	13	6	7	9	1	8	18	4	14	-	-	-
93	16	3	13	11	4	7	11	5	6	10	5	5	5	-	5
94	4	-	4	10	3	7	7	1	6	10	5	5	2	2	-
95～99	15	-	15	16	3	13	17	3	14	25	3	22	6	-	6
95	5	-	5	12	2	10	3	1	2	11	3	8	3	-	3
96	3	-	3	2	-	2	6	-	6	8	-	8	2	-	2
97	4	-	4	1	1	-	5	1	4	1	-	1	1	-	1
98	3	-	3	1	-	1	1	-	1	3	-	3	-	-	-
99	-	-	-	-	-	-	2	1	1	2	-	2	-	-	-
100以上	1	-	1	2	-	2	1	-	1	1	-	1	-	-	-

3 住民基本台帳人口（つづき）

（8）町丁別年齢各歳別（つづき）

（令和8年1月1日）

年 齢	水道二丁目			小日向一丁目			小日向二丁目			小日向三丁目			小日向四丁目		
	総数	男	女	総数	男	女	総数	男	女	総数	男	女	総数	男	女
総 数	4,083	2,010	2,073	2,407	1,119	1,288	2,778	1,344	1,434	1,385	655	730	1,919	905	1,014
0～4	161	77	84	84	45	39	95	44	51	37	12	25	66	27	39
0	34	18	16	18	12	6	17	6	11	6	2	4	14	6	8
1	39	17	22	17	8	9	13	2	11	5	1	4	13	4	9
2	34	15	19	15	10	5	21	13	8	9	4	5	13	8	5
3	28	12	16	18	9	9	17	10	7	11	4	7	13	4	9
4	26	15	11	16	6	10	27	13	14	6	1	5	13	5	8
5～9	181	92	89	123	70	53	140	71	69	66	36	30	103	56	47
5	32	15	17	29	15	14	32	18	14	11	7	4	15	7	8
6	37	20	17	21	11	10	18	8	10	10	4	6	15	10	5
7	29	15	14	25	13	12	23	9	14	14	4	10	23	8	15
8	42	26	16	24	15	9	36	20	16	13	9	4	21	15	6
9	41	16	25	24	16	8	31	16	15	18	12	6	29	16	13
10～14	137	65	72	144	68	76	165	81	84	59	32	27	108	51	57
10	30	16	14	47	22	25	34	19	15	14	9	5	26	12	14
11	26	12	14	22	10	12	35	19	16	13	6	7	22	12	10
12	28	13	15	14	5	9	36	17	19	12	4	8	24	11	13
13	27	11	16	32	14	18	31	13	18	9	5	4	19	7	12
14	26	13	13	29	17	12	29	13	16	11	8	3	17	9	8
15～19	127	66	61	101	50	51	165	86	79	65	32	33	97	51	46
15	32	18	14	19	10	9	46	23	23	7	2	5	25	13	12
16	20	10	10	23	10	13	18	11	7	14	9	5	16	6	10
17	17	6	11	22	9	13	35	20	15	15	6	9	13	6	7
18	32	21	11	16	9	7	30	13	17	10	4	6	21	10	11
19	26	11	15	21	12	9	36	19	17	19	11	8	22	16	6
20～24	239	125	114	130	74	56	141	82	59	86	39	47	106	58	48
20	40	24	16	28	21	7	24	16	8	12	4	8	17	9	8
21	37	21	16	26	18	8	37	22	15	12	4	8	27	18	9
22	37	19	18	20	14	6	23	15	8	22	12	10	23	11	12
23	54	25	29	36	18	18	37	19	18	19	9	10	23	12	11
24	71	36	35	20	3	17	20	10	10	21	10	11	16	8	8
25～29	446	244	202	146	56	90	147	71	76	109	53	56	149	67	82
25	89	43	46	32	14	18	32	13	19	15	8	7	31	12	19
26	85	39	46	29	12	17	33	18	15	23	13	10	41	16	25
27	85	52	33	32	8	24	32	19	13	25	10	15	29	13	16
28	90	54	36	37	15	22	25	10	15	23	12	11	20	14	6
29	97	56	41	16	7	9	25	11	14	23	10	13	28	12	16
30～34	379	190	189	140	59	81	125	67	58	81	47	34	121	53	68
30	76	36	40	24	13	11	27	15	12	14	11	3	19	10	9
31	63	25	38	36	15	21	23	13	10	16	7	9	21	9	12
32	77	44	33	17	9	8	24	12	12	24	12	12	25	8	17
33	81	40	41	31	8	23	26	15	11	12	6	6	26	12	14
34	82	45	37	32	14	18	25	12	13	15	11	4	30	14	16
35～39	401	185	216	140	69	71	155	78	77	100	46	54	139	68	71
35	87	37	50	19	16	3	21	7	14	16	8	8	22	10	12
36	64	24	40	28	11	17	29	13	16	20	6	14	34	15	19
37	85	42	43	25	11	14	30	16	14	21	14	7	32	17	15
38	74	39	35	35	17	18	36	23	13	20	6	14	25	13	12
39	91	43	48	33	14	19	39	19	20	23	12	11	26	13	13
40～44	395	193	202	173	82	91	196	100	96	89	44	45	174	82	92
40	78	35	43	28	12	16	29	15	14	21	9	12	22	9	13
41	80	46	34	35	17	18	38	19	19	16	8	8	42	17	25
42	81	31	50	52	26	26	46	20	26	24	15	9	42	21	21
43	75	41	34	24	12	12	34	22	12	14	7	7	34	20	14
44	81	40	41	34	15	19	49	24	25	14	5	9	34	15	19
45～49	365	188	177	195	98	97	205	97	108	98	44	54	156	66	90
45	78	43	35	33	16	17	34	16	18	12	1	11	25	8	17
46	70	37	33	45	22	23	48	22	26	24	14	10	38	15	23
47	74	36	38	38	19	19	47	23	24	24	10	14	28	16	12
48	71	31	40	47	29	18	39	18	21	21	10	11	32	16	16
49	72	41	31	32	12	20	37	18	19	17	9	8	33	11	22

3 住民基本台帳人口（つづき）

（8）町丁別年齢各歳別（つづき）

（令和8年1月1日）

年 齢	水 道 二 丁 目			小 日 向 一 丁 目			小 日 向 二 丁 目			小 日 向 三 丁 目			小 日 向 四 丁 目		
	総 数	男	女	総 数	男	女	総 数	男	女	総 数	男	女	総 数	男	女
50～54	333	158	175	179	85	94	220	104	116	110	52	58	156	71	85
50	78	42	36	45	18	27	40	17	23	12	4	8	33	18	15
51	68	31	37	30	20	10	54	29	25	20	10	10	20	7	13
52	67	38	29	32	14	18	41	18	23	21	11	10	35	16	19
53	56	23	33	33	13	20	43	24	19	30	12	18	31	15	16
54	64	24	40	39	20	19	42	16	26	27	15	12	37	15	22
55～59	237	121	116	159	73	86	214	96	118	85	41	44	143	63	80
55	60	30	30	31	13	18	46	21	25	13	6	7	28	10	18
56	48	30	18	26	10	16	57	22	35	17	9	8	34	15	19
57	40	18	22	48	22	26	34	15	19	18	9	9	34	15	19
58	47	22	25	26	12	14	43	25	18	22	12	10	29	13	16
59	42	21	21	28	16	12	34	13	21	15	5	10	18	10	8
60～64	160	83	77	138	66	72	183	88	95	83	43	40	125	66	59
60	48	26	22	31	16	15	45	27	18	24	12	12	32	14	18
61	29	14	15	28	14	14	45	22	23	19	12	7	28	12	16
62	31	16	15	32	11	21	26	9	17	13	6	7	22	13	9
63	24	13	11	20	11	9	42	19	23	11	7	4	21	13	8
64	28	14	14	27	14	13	25	11	14	16	6	10	22	14	8
65～69	119	62	57	127	58	69	161	82	79	62	24	38	70	32	38
65	28	15	13	30	13	17	39	23	16	13	6	7	19	9	10
66	27	15	12	26	10	16	31	11	20	17	5	12	18	7	11
67	22	15	7	20	7	13	35	16	19	11	7	4	12	6	6
68	19	7	12	29	18	11	30	18	12	9	2	7	10	6	4
69	23	10	13	22	10	12	26	14	12	12	4	8	11	4	7
70～74	123	59	64	99	50	49	141	65	76	65	31	34	69	38	31
70	18	10	8	26	15	11	33	12	21	14	7	7	14	12	2
71	32	13	19	22	14	8	31	17	14	13	7	6	11	5	6
72	28	13	15	20	7	13	30	15	15	13	8	5	13	7	6
73	22	12	10	15	8	7	22	9	13	9	1	8	16	8	8
74	23	11	12	16	6	10	25	12	13	16	8	8	15	6	9
75～79	110	45	65	126	48	78	117	57	60	74	37	37	65	31	34
75	20	3	17	24	6	18	20	10	10	15	5	10	8	3	5
76	24	10	14	33	13	20	33	15	18	18	9	9	12	5	7
77	27	13	14	25	8	17	19	8	11	16	11	5	16	7	9
78	23	10	13	28	13	15	24	15	9	10	6	4	18	8	10
79	16	9	7	16	8	8	21	9	12	15	6	9	11	8	3
80～84	77	30	47	76	30	46	102	42	60	50	22	28	42	18	24
80	14	7	7	8	5	3	15	6	9	5	2	3	11	5	6
81	11	4	7	19	7	12	22	12	10	11	3	8	10	2	8
82	22	12	10	20	10	10	27	8	19	11	7	4	7	4	3
83	14	4	10	16	4	12	16	6	10	14	7	7	9	4	5
84	16	3	13	13	4	9	22	10	12	9	3	6	5	3	2
85～89	58	18	40	53	16	37	54	18	36	35	13	22	17	6	11
85	14	1	13	10	2	8	15	7	8	8	3	5	3	1	2
86	17	7	10	9	3	6	13	3	10	7	5	2	4	3	1
87	9	2	7	10	5	5	7	4	3	6	3	3	4	1	3
88	8	3	5	15	3	12	14	3	11	5	-	5	2	-	2
89	10	5	5	9	3	6	5	1	4	9	2	7	4	1	3
90～94	25	5	20	50	16	34	39	11	28	23	6	17	12	1	11
90	6	-	6	14	3	11	12	5	7	2	1	1	3	-	3
91	3	2	1	13	4	9	7	1	6	4	-	4	2	1	1
92	3	1	2	12	5	7	11	4	7	7	2	5	2	-	2
93	10	2	8	6	1	5	6	1	5	3	1	2	1	-	1
94	3	-	3	5	3	2	3	-	3	7	2	5	4	-	4
95～99	7	3	4	24	6	18	10	4	6	8	1	7	1	-	1
95	1	1	-	10	2	8	2	1	1	2	-	2	1	-	1
96	1	-	1	6	2	4	3	1	2	4	1	3	-	-	-
97	2	1	1	4	1	3	2	-	2	-	-	-	-	-	-
98	2	1	1	1	-	1	2	1	1	2	-	2	-	-	-
99	1	-	1	3	1	2	1	1	-	-	-	-	-	-	-
100以上	3	1	2	-	-	-	3	-	3	-	-	-	-	-	-

3 住民基本台帳人口（つづき）

（8）町丁別年齢各歳別（つづき）

（令和8年1月1日）

年 齢	大塚一丁目			大塚二丁目			大塚三丁目			大塚四丁目			大塚五丁目		
	総数	男	女	総数	男	女	総数	男	女	総数	男	女	総数	男	女
総 数	1,227	549	678	2,493	996	1,497	4,279	1,910	2,369	3,556	1,694	1,862	4,570	2,132	2,438
0～4	54	30	24	91	43	48	175	88	87	134	64	70	134	69	65
0	6	2	4	14	9	5	47	22	25	32	15	17	26	12	14
1	18	9	9	18	7	11	24	14	10	23	11	12	27	11	16
2	5	4	1	19	15	4	46	27	19	22	8	14	32	23	9
3	13	8	5	15	6	9	31	12	19	23	10	13	21	9	12
4	12	7	5	25	6	19	27	13	14	34	20	14	28	14	14
5～9	84	44	40	139	71	68	254	124	130	127	61	66	190	102	88
5	17	10	7	25	13	12	39	18	21	21	9	12	35	17	18
6	21	9	12	28	16	12	56	28	28	25	16	9	38	22	16
7	18	11	7	31	18	13	60	26	34	28	15	13	33	21	12
8	14	6	8	28	13	15	41	24	17	28	14	14	40	20	20
9	14	8	6	27	11	16	58	28	30	25	7	18	44	22	22
10～14	67	31	36	129	63	66	198	108	90	116	59	57	184	92	92
10	13	4	9	24	15	9	47	21	26	21	10	11	34	18	16
11	11	4	7	25	15	10	45	25	20	23	12	11	40	17	23
12	16	6	10	28	12	16	50	33	17	16	9	7	34	22	12
13	15	8	7	26	8	18	33	13	20	34	18	16	36	14	22
14	12	9	3	26	13	13	23	16	7	22	10	12	40	21	19
15～19	77	34	43	148	58	90	149	77	72	112	53	59	171	82	89
15	16	8	8	24	8	16	31	17	14	17	11	6	36	16	20
16	14	7	7	25	13	12	24	13	11	27	10	17	24	11	13
17	13	5	8	16	8	8	28	14	14	19	9	10	29	12	17
18	17	8	9	33	15	18	26	12	14	27	11	16	35	20	15
19	17	6	11	50	14	36	40	21	19	22	12	10	47	23	24
20～24	70	17	53	269	45	224	251	117	134	261	136	125	319	148	171
20	20	2	18	52	9	43	29	15	14	32	16	16	47	26	21
21	12	3	9	54	12	42	45	21	24	35	20	15	53	24	29
22	8	3	5	72	7	65	59	32	27	46	24	22	63	25	38
23	12	3	9	50	6	44	54	21	33	71	37	34	96	45	51
24	18	6	12	41	11	30	64	28	36	77	39	38	60	28	32
25～29	82	33	49	187	58	129	451	174	277	385	197	188	417	196	221
25	13	3	10	40	8	32	93	32	61	73	44	29	79	37	42
26	22	7	15	38	16	22	74	31	43	94	51	43	84	42	42
27	22	7	15	31	6	25	105	39	66	79	39	40	87	37	50
28	11	5	6	38	16	22	85	29	56	53	23	30	78	34	44
29	14	11	3	40	12	28	94	43	51	86	40	46	89	46	43
30～34	88	43	45	170	70	100	401	174	227	346	173	173	342	163	179
30	11	6	5	40	19	21	84	28	56	73	40	33	82	41	41
31	14	9	5	32	11	21	70	25	45	88	43	45	72	31	41
32	17	7	10	46	18	28	93	44	49	70	36	34	60	26	34
33	27	12	15	28	13	15	79	38	41	62	29	33	67	40	27
34	19	9	10	24	9	15	75	39	36	53	25	28	61	25	36
35～39	87	43	44	157	64	93	343	138	205	274	145	129	341	162	179
35	19	12	7	34	12	22	47	24	23	62	32	30	67	32	35
36	19	7	12	24	9	15	69	33	36	57	33	24	61	31	30
37	15	8	7	37	13	24	78	23	55	52	27	25	71	30	41
38	14	8	6	25	13	12	64	22	42	52	25	27	72	31	41
39	20	8	12	37	17	20	85	36	49	51	28	23	70	38	32
40～44	86	35	51	209	98	111	419	194	225	240	112	128	339	166	173
40	15	6	9	48	22	26	81	36	45	48	24	24	81	41	40
41	24	13	11	37	19	18	85	39	46	56	30	26	74	38	36
42	17	6	11	47	26	21	83	40	43	50	25	25	54	24	30
43	17	5	12	38	18	20	80	38	42	48	20	28	71	31	40
44	13	5	8	39	13	26	90	41	49	38	13	25	59	32	27
45～49	105	44	61	198	78	120	398	176	222	217	103	114	337	159	178
45	20	8	12	34	15	19	84	44	40	41	26	15	64	34	30
46	21	11	10	39	14	25	71	35	36	46	22	24	76	31	45
47	18	7	11	44	17	27	84	39	45	43	16	27	55	18	37
48	21	9	12	41	17	24	84	29	55	50	19	31	74	42	32
49	25	9	16	40	15	25	75	29	46	37	20	17	68	34	34

3 住民基本台帳人口（つづき）

（8）町丁別年齢各歳別（つづき）

（令和8年1月1日）

年 齢	大塚一丁目			大塚二丁目			大塚三丁目			大塚四丁目			大塚五丁目		
	総数	男	女	総数	男	女	総数	男	女	総数	男	女	総数	男	女
50～54	105	46	59	198	96	102	277	140	137	241	112	129	338	170	168
50	22	13	9	37	15	22	53	25	28	61	27	34	68	32	36
51	25	8	17	33	19	14	64	32	32	46	24	22	75	35	40
52	17	8	9	44	24	20	64	36	28	52	21	31	64	31	33
53	24	8	16	50	21	29	49	24	25	35	16	19	54	30	24
54	17	9	8	34	17	17	47	23	24	47	24	23	77	42	35
55～59	92	37	55	125	53	72	227	92	135	220	109	111	325	151	174
55	14	6	8	27	10	17	59	28	31	31	16	15	75	36	39
56	16	6	10	25	11	14	47	15	32	50	22	28	58	22	36
57	21	9	12	29	15	14	43	16	27	50	23	27	72	38	34
58	27	11	16	27	12	15	43	20	23	57	32	25	64	28	36
59	14	5	9	17	5	12	35	13	22	32	16	16	56	27	29
60～64	67	39	28	116	53	63	201	92	109	203	90	113	237	103	134
60	14	12	2	30	12	18	43	19	24	46	14	32	45	19	26
61	12	6	6	27	10	17	52	25	27	47	28	19	41	17	24
62	10	5	5	17	10	7	40	20	20	52	24	28	64	30	34
63	15	4	11	26	13	13	37	16	21	26	9	17	50	21	29
64	16	12	4	16	8	8	29	12	17	32	15	17	37	16	21
65～69	36	19	17	74	32	42	124	59	65	134	61	73	228	111	117
65	11	3	8	17	6	11	28	12	16	30	16	14	46	24	22
66	6	3	3	13	7	6	27	11	16	27	10	17	42	24	18
67	7	5	2	14	10	4	20	15	5	29	14	15	51	22	29
68	5	3	2	12	4	8	22	12	10	23	13	10	35	14	21
69	7	5	2	18	5	13	27	9	18	25	8	17	54	27	27
70～74	34	17	17	83	42	41	107	46	61	111	56	55	161	75	86
70	9	7	2	11	6	5	15	7	8	23	10	13	35	15	20
71	3	-	3	25	12	13	20	6	14	19	8	11	31	19	12
72	6	3	3	17	10	7	30	15	15	20	11	9	32	13	19
73	4	3	1	14	6	8	25	13	12	19	11	8	35	19	16
74	12	4	8	16	8	8	17	5	12	30	16	14	28	9	19
75～79	39	16	23	64	29	35	127	53	74	138	58	80	191	77	114
75	5	1	4	12	6	6	26	10	16	28	12	16	31	14	17
76	6	5	1	14	5	9	25	12	13	26	14	12	33	9	24
77	11	4	7	8	6	2	32	11	21	29	12	17	52	24	28
78	7	3	4	15	7	8	30	15	15	30	9	21	46	17	29
79	10	3	7	15	5	10	14	5	9	25	11	14	29	13	16
80～84	26	12	14	54	17	37	72	26	46	124	49	75	143	59	84
80	7	1	6	11	3	8	18	6	12	20	5	15	23	9	14
81	4	3	1	10	2	8	12	6	6	31	15	16	22	14	8
82	4	1	3	11	5	6	18	8	10	30	15	15	32	12	20
83	3	1	2	12	3	9	13	3	10	17	6	11	29	10	19
84	8	6	2	10	4	6	11	3	8	26	8	18	37	14	23
85～89	17	7	10	39	15	24	63	18	45	111	37	74	89	23	66
85	6	2	4	9	5	4	13	6	7	29	12	17	20	6	14
86	4	3	1	9	4	5	8	3	5	24	12	12	27	11	16
87	3	1	2	6	2	4	10	-	10	15	1	14	14	5	9
88	3	1	2	6	2	4	16	6	10	16	8	8	19	-	19
89	1	-	1	9	2	7	16	3	13	27	4	23	9	1	8
90～94	8	2	6	34	9	25	27	11	16	47	14	33	61	19	42
90	4	2	2	7	1	6	5	2	3	12	3	9	19	4	15
91	2	-	2	4	1	3	6	4	2	12	5	7	16	4	12
92	2	-	2	9	-	9	7	-	7	7	3	4	13	5	8
93	-	-	-	12	6	6	5	3	2	9	2	7	8	4	4
94	-	-	-	2	1	1	4	2	2	7	1	6	5	2	3
95～99	2	-	2	7	1	6	11	2	9	12	5	7	22	5	17
95	-	-	-	2	-	2	3	1	2	7	4	3	5	1	4
96	2	-	2	3	-	3	5	1	4	1	-	1	9	2	7
97	-	-	-	1	-	1	1	-	1	1	-	1	6	2	4
98	-	-	-	-	-	-	-	-	-	2	1	1	-	-	-
99	-	-	-	1	1	-	2	-	2	1	-	1	2	-	2
100以上	1	-	1	2	1	1	4	1	3	3	-	3	1	-	1

3 住民基本台帳人口（つづき）

（8）町丁別年齢各歳別（つづき）

（令和8年1月1日）

年 齢	大塚六丁目			関口一丁目			関口二丁目			関口三丁目			目白台一丁目		
	総数	男	女	総数	男	女	総数	男	女	総数	男	女	総数	男	女
総 数	4,141	2,112	2,029	5,659	2,639	3,020	1,319	623	696	1,281	610	671	2,181	1,144	1,037
0～4	125	65	60	211	104	107	49	17	32	62	32	30	49	19	30
0	21	8	13	40	16	24	5	-	5	14	8	6	9	2	7
1	25	16	9	57	28	29	8	3	5	10	3	7	6	2	4
2	26	17	9	50	23	27	12	3	9	6	2	4	16	7	9
3	25	12	13	26	17	9	14	6	8	12	8	4	10	7	3
4	28	12	16	38	20	18	10	5	5	20	11	9	8	1	7
5～9	170	85	85	191	88	103	92	55	37	55	25	30	86	39	47
5	39	19	20	39	16	23	19	9	10	11	4	7	16	8	8
6	24	13	11	38	20	18	20	12	8	11	4	7	14	10	4
7	35	20	15	41	17	24	17	10	7	8	3	5	18	6	12
8	38	17	21	33	16	17	20	13	7	13	7	6	19	9	10
9	34	16	18	40	19	21	16	11	5	12	7	5	19	6	13
10～14	146	75	71	205	101	104	74	33	41	51	30	21	77	32	45
10	33	19	14	46	19	27	23	13	10	10	4	6	18	6	12
11	32	17	15	39	18	21	12	5	7	9	7	2	15	6	9
12	22	14	8	42	25	17	15	7	8	7	4	3	12	7	5
13	30	15	15	42	21	21	16	6	10	14	8	6	18	8	10
14	29	10	19	36	18	18	8	2	6	11	7	4	14	5	9
15～19	126	67	59	177	97	80	59	32	27	57	24	33	136	94	42
15	18	6	12	41	21	20	11	6	5	9	2	7	4	3	1
16	20	12	8	20	12	8	9	5	4	7	-	7	23	12	11
17	27	17	10	21	14	7	9	7	2	13	7	6	12	7	5
18	31	17	14	37	21	16	20	8	12	16	10	6	27	20	7
19	30	15	15	58	29	29	10	6	4	12	5	7	70	52	18
20～24	267	145	122	363	178	185	64	32	32	105	63	42	286	217	69
20	33	23	10	50	30	20	15	8	7	16	10	6	79	62	17
21	57	29	28	64	29	35	9	2	7	15	9	6	60	47	13
22	49	22	27	59	36	23	17	10	7	28	14	14	66	50	16
23	58	34	24	87	34	53	13	7	6	23	18	5	46	35	11
24	70	37	33	103	49	54	10	5	5	23	12	11	35	23	12
25～29	347	183	164	553	259	294	62	31	31	123	51	72	152	89	63
25	57	31	26	100	47	53	10	5	5	25	13	12	35	23	12
26	76	44	32	90	40	50	14	4	10	24	10	14	37	23	14
27	66	35	31	128	53	75	9	6	3	25	11	14	28	15	13
28	84	41	43	118	60	58	10	4	6	32	8	24	26	11	15
29	64	32	32	117	59	58	19	12	7	17	9	8	26	17	9
30～34	371	190	181	548	259	289	58	26	32	120	50	70	117	60	57
30	63	30	33	131	55	76	10	5	5	27	13	14	27	12	15
31	72	40	32	109	56	53	13	6	7	26	10	16	22	17	5
32	86	46	40	87	44	43	13	6	7	22	9	13	24	14	10
33	79	36	43	116	57	59	12	5	7	32	10	22	18	9	9
34	71	38	33	105	47	58	10	4	6	13	8	5	26	8	18
35～39	323	175	148	475	227	248	79	38	41	88	44	44	124	62	62
35	64	28	36	93	51	42	11	6	5	25	10	15	32	19	13
36	56	32	24	108	50	58	20	12	8	14	7	7	20	7	13
37	72	37	35	99	48	51	16	5	11	22	12	10	28	14	14
38	76	50	26	86	42	44	14	8	6	11	5	6	20	11	9
39	55	28	27	89	36	53	18	7	11	16	10	6	24	11	13
40～44	322	180	142	487	219	268	115	55	60	107	43	64	128	63	65
40	58	34	24	107	48	59	25	12	13	22	11	11	24	13	11
41	63	39	24	110	47	63	25	12	13	14	7	7	29	12	17
42	66	34	32	86	45	41	21	8	13	19	8	11	22	10	12
43	66	34	32	94	42	52	21	13	8	24	9	15	24	14	10
44	69	39	30	90	37	53	23	10	13	28	8	20	29	14	15
45～49	342	176	166	474	222	252	108	50	58	95	46	49	157	78	79
45	56	36	20	93	45	48	28	12	16	19	12	7	22	8	14
46	67	35	32	92	40	52	20	10	10	16	9	7	50	24	26
47	82	37	45	99	49	50	11	4	7	15	5	10	28	13	15
48	81	41	40	106	45	61	25	12	13	24	9	15	31	21	10
49	56	27	29	84	43	41	24	12	12	21	11	10	26	12	14

3 住民基本台帳人口（つづき）

（8）町丁別年齢各歳別（つづき）

（令和8年1月1日）

年 齢	大塚六丁目			関口一丁目			関口二丁目			関口三丁目			目白台一丁目		
	総数	男	女	総数	男	女	総数	男	女	総数	男	女	総数	男	女
50～54	284	161	123	421	205	216	111	49	62	77	36	41	189	86	103
50	67	41	26	88	52	36	28	13	15	11	4	7	36	19	17
51	65	39	26	84	48	36	22	7	15	17	11	6	42	13	29
52	53	29	24	86	40	46	19	9	10	20	10	10	39	20	19
53	49	27	22	74	32	42	24	11	13	12	5	7	25	11	14
54	50	25	25	89	33	56	18	9	9	17	6	11	47	23	24
55～59	250	126	124	375	184	191	100	45	55	96	48	48	141	77	64
55	60	25	35	74	38	36	16	10	6	22	12	10	28	13	15
56	50	26	24	87	47	40	17	7	10	23	11	12	27	15	12
57	56	28	28	73	35	38	27	10	17	17	10	7	34	18	16
58	48	26	22	75	39	36	27	11	16	20	8	12	32	21	11
59	36	21	15	66	25	41	13	7	6	14	7	7	20	10	10
60～64	249	133	116	281	144	137	102	52	50	62	37	25	102	49	53
60	53	30	23	60	27	33	15	5	10	14	10	4	23	12	11
61	51	25	26	65	32	33	21	13	8	20	11	9	19	10	9
62	50	31	19	50	28	22	24	12	12	12	8	4	26	12	14
63	44	19	25	51	28	23	22	12	10	8	3	5	15	6	9
64	51	28	23	55	29	26	20	10	10	8	5	3	19	9	10
65～69	156	74	82	191	81	110	74	36	38	41	18	23	73	33	40
65	27	12	15	40	18	22	16	3	13	10	4	6	13	5	8
66	42	22	20	44	16	28	16	10	6	8	4	4	8	5	3
67	25	9	16	44	19	25	15	7	8	11	6	5	19	12	7
68	30	14	16	27	10	17	14	9	5	6	1	5	17	7	10
69	32	17	15	36	18	18	13	7	6	6	3	3	16	4	12
70～74	208	92	116	171	71	100	49	22	27	30	15	15	78	41	37
70	25	9	16	43	22	21	12	4	8	9	5	4	13	10	3
71	40	18	22	24	9	15	12	7	5	11	5	6	18	7	11
72	44	17	27	34	13	21	7	5	2	2	1	1	13	7	6
73	50	25	25	42	16	26	10	3	7	4	2	2	15	7	8
74	49	23	26	28	11	17	8	3	5	4	2	2	19	10	9
75～79	189	84	105	226	100	126	52	25	27	47	20	27	107	50	57
75	37	17	20	39	16	23	10	4	6	9	3	6	20	14	6
76	40	15	25	54	25	29	14	7	7	10	2	8	22	12	10
77	44	23	21	50	19	31	10	5	5	10	6	4	29	13	16
78	35	13	22	51	23	28	9	4	5	12	5	7	19	5	14
79	33	16	17	32	17	15	9	5	4	6	4	2	17	6	11
80～84	111	49	62	137	52	85	35	14	21	24	11	13	69	28	41
80	19	7	12	32	14	18	7	2	5	1	-	1	9	2	7
81	23	12	11	21	9	12	7	4	3	8	3	5	13	5	8
82	27	8	19	24	9	15	5	2	3	2	1	1	15	7	8
83	20	13	7	28	10	18	6	1	5	6	4	2	12	4	8
84	22	9	13	32	10	22	10	5	5	7	3	4	20	10	10
85～89	91	34	57	92	34	58	24	7	17	24	14	10	62	17	45
85	21	11	10	26	11	15	6	2	4	6	3	3	13	5	8
86	17	6	11	23	4	19	5	2	3	3	1	2	17	4	13
87	13	7	6	16	9	7	4	2	2	6	5	1	7	1	6
88	22	7	15	17	8	9	5	1	4	3	1	2	13	5	8
89	18	3	15	10	2	8	4	-	4	6	4	2	12	2	10
90～94	46	14	32	58	11	47	12	4	8	14	3	11	33	6	27
90	9	4	5	20	4	16	2	1	1	3	2	1	11	1	10
91	9	3	6	12	3	9	3	1	2	4	-	4	6	-	6
92	14	4	10	11	2	9	3	-	3	5	1	4	11	4	7
93	9	2	7	9	2	7	2	1	1	2	-	2	2	-	2
94	5	1	4	6	-	6	2	1	1	-	-	-	3	1	2
95～99	14	3	11	19	3	16	-	-	-	3	-	3	14	4	10
95	5	2	3	11	1	10	-	-	-	-	-	-	5	2	3
96	4	1	3	1	-	1	-	-	-	-	-	-	4	1	3
97	1	-	1	3	-	3	-	-	-	1	-	1	3	-	3
98	1	-	1	3	1	2	-	-	-	2	-	2	2	1	1
99	3	-	3	1	1	-	-	-	-	-	-	-	-	-	-
100以上	4	1	3	4	-	4	-	-	-	-	-	-	1	-	1

3 住民基本台帳人口（つづき）

（8）町丁別年齢各歳別（つづき）

（令和8年1月1日）

年 齢	目白台二丁目			目白台三丁目			音羽一丁目			音羽二丁目			本郷一丁目		
	総数	男	女	総数	男	女	総数	男	女	総数	男	女	総数	男	女
総 数	2,385	1,140	1,245	3,307	1,623	1,684	4,244	1,901	2,343	1,758	774	984	4,656	2,201	2,455
0～4	79	39	40	113	68	45	144	66	78	67	30	37	199	87	112
0	13	7	6	20	12	8	21	12	9	6	3	3	29	15	14
1	14	6	8	20	6	14	28	9	19	17	8	9	38	18	20
2	25	14	11	30	22	8	30	15	15	14	6	8	44	17	27
3	15	9	6	28	17	11	33	16	17	14	7	7	41	19	22
4	12	3	9	15	11	4	32	14	18	16	6	10	47	18	29
5～9	121	63	58	121	68	53	159	85	74	65	28	37	224	109	115
5	21	13	8	22	12	10	28	11	17	14	6	8	33	13	20
6	17	9	8	23	9	14	30	18	12	10	7	3	43	19	24
7	24	13	11	24	17	7	32	19	13	15	8	7	41	23	18
8	35	15	20	29	13	16	38	21	17	14	5	9	49	29	20
9	24	13	11	23	17	6	31	16	15	12	2	10	58	25	33
10～14	112	55	57	128	57	71	152	75	77	47	24	23	273	135	138
10	22	10	12	24	10	14	28	9	19	10	6	4	59	26	33
11	32	12	20	18	12	6	34	20	14	8	7	1	57	30	27
12	18	10	8	25	13	12	30	15	15	8	2	6	59	28	31
13	25	13	12	33	16	17	32	17	15	10	4	6	53	29	24
14	15	10	5	28	6	22	28	14	14	11	5	6	45	22	23
15～19	129	65	64	143	77	66	139	81	58	61	32	29	208	110	98
15	27	19	8	21	10	11	26	16	10	16	10	6	41	14	27
16	31	12	19	23	11	12	26	15	11	10	7	3	42	25	17
17	11	7	4	19	14	5	27	18	9	11	3	8	49	28	21
18	25	12	13	30	14	16	29	16	13	13	6	7	46	29	17
19	35	15	20	50	28	22	31	16	15	11	6	5	30	14	16
20～24	148	62	86	440	245	195	222	108	114	105	48	57	192	103	89
20	31	11	20	72	38	34	28	17	11	22	8	14	31	15	16
21	24	14	10	61	33	28	36	17	19	19	6	13	41	20	21
22	27	11	16	91	53	38	38	22	16	17	8	9	35	19	16
23	36	14	22	103	56	47	54	23	31	22	14	8	34	17	17
24	30	12	18	113	65	48	66	29	37	25	12	13	51	32	19
25～29	158	79	79	354	193	161	354	162	192	107	43	64	303	141	162
25	27	17	10	100	47	53	69	29	40	17	3	14	56	22	34
26	46	16	30	74	42	32	86	48	38	18	5	13	59	28	31
27	35	18	17	70	34	36	66	29	37	20	9	11	61	32	29
28	27	13	14	59	38	21	72	30	42	39	22	17	65	29	36
29	23	15	8	51	32	19	61	26	35	13	4	9	62	30	32
30～34	104	53	51	230	106	124	363	158	205	124	51	73	321	166	155
30	17	10	7	55	25	30	58	22	36	12	5	7	65	32	33
31	24	10	14	54	30	24	83	35	48	28	14	14	67	33	34
32	17	11	6	52	20	32	80	42	38	39	14	25	65	30	35
33	26	11	15	40	18	22	71	25	46	17	9	8	64	36	28
34	20	11	9	29	13	16	71	34	37	28	9	19	60	35	25
35～39	190	94	96	193	87	106	338	156	182	128	59	69	325	155	170
35	31	18	13	38	17	21	66	36	30	27	14	13	69	32	37
36	37	21	16	35	16	19	75	35	40	31	19	12	64	32	32
37	42	25	17	47	20	27	58	25	33	21	7	14	61	32	29
38	42	16	26	38	16	22	61	23	38	27	10	17	72	36	36
39	38	14	24	35	18	17	78	37	41	22	9	13	59	23	36
40～44	172	87	85	187	94	93	364	150	214	136	59	77	425	206	219
40	43	23	20	42	22	20	72	27	45	24	13	11	69	31	38
41	37	18	19	29	12	17	72	36	36	23	10	13	86	44	42
42	26	8	18	43	18	25	75	33	42	18	4	14	89	44	45
43	32	19	13	47	25	22	73	30	43	38	16	22	76	42	34
44	34	19	15	26	17	9	72	24	48	33	16	17	105	45	60
45～49	193	91	102	206	95	111	337	172	165	134	56	78	433	206	227
45	30	15	15	43	17	26	59	30	29	25	10	15	79	38	41
46	29	14	15	39	15	24	76	36	40	26	12	14	103	41	62
47	57	29	28	47	24	23	59	33	26	22	10	12	75	30	45
48	32	17	15	35	19	16	64	33	31	29	11	18	83	45	38
49	45	16	29	42	20	22	79	40	39	32	13	19	93	52	41

3 住民基本台帳人口（つづき）

（８）町丁別年齢各歳別（つづき）

（令和8年1月1日）

年 齢	目白台二丁目			目白台三丁目			音羽一丁目			音羽二丁目			本郷一丁目		
	総数	男	女	総数	男	女	総数	男	女	総数	男	女	総数	男	女
50～54	201	95	106	216	95	121	355	160	195	164	83	81	415	203	212
50	40	21	19	38	14	24	74	33	41	24	12	12	86	42	44
51	38	17	21	40	18	22	78	33	45	36	20	16	84	41	43
52	30	13	17	48	23	25	61	30	31	35	16	19	89	43	46
53	45	20	25	49	18	31	71	29	42	36	19	17	76	44	32
54	48	24	24	41	22	19	71	35	36	33	16	17	80	33	47
55～59	163	75	88	209	106	103	304	143	161	142	67	75	309	137	172
55	37	15	22	42	24	18	69	28	41	28	15	13	55	28	27
56	33	11	22	43	18	25	69	40	29	26	11	15	57	20	37
57	33	17	16	45	20	25	57	27	30	28	15	13	80	38	42
58	35	17	18	49	27	22	55	24	31	33	16	17	66	29	37
59	25	15	10	30	17	13	54	24	30	27	10	17	51	22	29
60～64	155	80	75	152	66	86	265	102	163	132	65	67	251	135	116
60	30	16	14	34	16	18	66	25	41	32	14	18	65	36	29
61	37	17	20	34	16	18	53	23	30	27	14	13	62	31	31
62	36	19	17	33	10	23	46	15	31	22	9	13	37	20	17
63	25	15	10	27	12	15	42	15	27	27	16	11	37	22	15
64	27	13	14	24	12	12	58	24	34	24	12	12	50	26	24
65～69	83	39	44	140	73	67	191	85	106	75	28	47	173	74	99
65	17	9	8	31	14	17	38	19	19	15	7	8	43	15	28
66	13	6	7	29	14	15	48	20	28	21	8	13	34	16	18
67	16	6	10	29	13	16	37	14	23	13	6	7	29	15	14
68	22	8	14	26	14	12	35	14	21	13	3	10	33	14	19
69	15	10	5	25	18	7	33	18	15	13	4	9	34	14	20
70～74	107	53	54	123	61	62	155	59	96	78	29	49	168	73	95
70	21	9	12	26	12	14	36	17	19	14	7	7	31	12	19
71	22	9	13	17	10	7	26	10	16	10	3	7	35	15	20
72	20	10	10	21	11	10	21	6	15	20	3	17	31	14	17
73	25	12	13	28	12	16	35	14	21	19	10	9	37	18	19
74	19	13	6	31	16	15	37	12	25	15	6	9	34	14	20
75～79	111	50	61	129	57	72	166	69	97	69	32	37	187	77	110
75	17	6	11	28	14	14	30	12	18	8	2	6	35	11	24
76	21	7	14	24	11	13	44	16	28	21	8	13	42	18	24
77	26	12	14	26	13	13	29	14	15	17	10	7	43	16	27
78	31	18	13	35	10	25	41	18	23	16	8	8	39	20	19
79	16	7	9	16	9	7	22	9	13	7	4	3	28	12	16
80～84	65	29	36	118	47	71	109	30	79	59	19	40	126	48	78
80	13	5	8	29	8	21	18	5	13	11	3	8	26	10	16
81	21	11	10	20	6	14	28	9	19	12	4	8	30	12	18
82	13	6	7	29	18	11	22	5	17	15	5	10	27	10	17
83	11	4	7	17	6	11	21	6	15	11	4	7	21	9	12
84	7	3	4	23	9	14	20	5	15	10	3	7	22	7	15
85～89	49	18	31	59	18	41	82	22	60	40	14	26	69	19	50
85	8	4	4	15	4	11	16	1	15	5	2	3	15	9	6
86	7	3	4	9	2	7	17	6	11	9	4	5	19	6	13
87	13	4	9	3	2	1	12	3	9	7	3	4	9	2	7
88	13	6	7	17	5	12	24	7	17	9	3	6	11	-	11
89	8	1	7	15	5	10	13	5	8	10	2	8	15	2	13
90～94	32	8	24	34	9	25	35	13	22	21	6	15	41	15	26
90	12	4	8	14	6	8	10	3	7	6	3	3	11	5	6
91	5	1	4	6	1	5	9	5	4	5	1	4	10	3	7
92	5	-	5	7	2	5	7	1	6	3	1	2	3	2	1
93	5	2	3	1	-	1	5	2	3	4	-	4	9	1	8
94	5	1	4	6	-	6	4	2	2	3	1	2	8	4	4
95～99	11	5	6	11	1	10	9	5	4	4	1	3	12	2	10
95	7	4	3	3	-	3	4	2	2	2	1	1	3	-	3
96	-	-	-	1	-	1	1	1	-	1	-	1	3	1	2
97	1	-	1	1	-	1	2	1	1	-	-	-	3	1	2
98	3	1	2	3	1	2	1	-	1	-	-	-	-	-	-
99	-	-	-	3	-	3	1	1	-	1	-	1	3	-	3
100以上	2	-	2	1	-	1	1	-	1	-	-	-	2	-	2

3 住民基本台帳人口（つづき）

（8）町丁別年齢各歳別（つづき）

（令和8年1月1日）

年 齢	本郷二丁目			本郷三丁目			本郷四丁目			本郷五丁目			本郷六丁目		
	総数	男	女	総数	男	女	総数	男	女	総数	男	女	総数	男	女
総 数	3,762	1,824	1,938	3,500	1,648	1,852	4,534	2,160	2,374	3,700	1,849	1,851	2,150	1,105	1,045
0～4	155	76	79	134	60	74	157	83	74	114	62	52	60	27	33
0	33	12	21	32	16	16	23	11	12	19	8	11	9	5	4
1	35	21	14	32	12	20	38	21	17	28	17	11	8	4	4
2	33	19	14	27	12	15	32	20	12	13	5	8	13	6	7
3	21	9	12	22	9	13	27	12	15	27	13	14	15	4	11
4	33	15	18	21	11	10	37	19	18	27	19	8	15	8	7
5～9	128	73	55	85	45	40	169	84	85	142	59	83	120	63	57
5	25	12	13	13	8	5	33	16	17	20	7	13	19	5	14
6	22	13	9	20	12	8	33	17	16	28	16	12	18	13	5
7	22	16	6	20	9	11	34	23	11	27	11	16	27	18	9
8	27	17	10	14	7	7	31	12	19	36	12	24	29	14	15
9	32	15	17	18	9	9	38	16	22	31	13	18	27	13	14
10～14	113	59	54	82	37	45	196	99	97	142	76	66	132	71	61
10	24	13	11	13	8	5	40	24	16	32	18	14	33	21	12
11	20	12	8	21	11	10	37	20	17	29	18	11	31	15	16
12	26	12	14	11	3	8	44	21	23	32	17	15	27	11	16
13	23	12	11	16	7	9	33	15	18	26	12	14	26	15	11
14	20	10	10	21	8	13	42	19	23	23	11	12	15	9	6
15～19	102	42	60	106	53	53	183	90	93	151	79	72	83	42	41
15	22	10	12	27	10	17	40	22	18	32	12	20	22	10	12
16	21	9	12	20	11	9	39	17	22	30	20	10	14	8	6
17	17	9	8	16	6	10	39	19	20	23	10	13	20	5	15
18	15	7	8	21	14	7	36	18	18	32	15	17	12	10	2
19	27	7	20	22	12	10	29	14	15	34	22	12	15	9	6
20～24	309	160	149	217	115	102	237	137	100	281	167	114	160	94	66
20	43	19	24	19	12	7	30	20	10	37	21	16	20	9	11
21	52	27	25	31	17	14	27	19	8	52	28	24	25	14	11
22	59	28	31	49	30	19	50	29	21	62	37	25	30	19	11
23	63	33	30	55	24	31	76	36	40	63	40	23	46	27	19
24	92	53	39	63	32	31	54	33	21	67	41	26	39	25	14
25～29	452	233	219	395	189	206	313	160	153	344	193	151	214	129	85
25	89	43	46	69	32	37	68	30	38	72	40	32	57	33	24
26	85	52	33	72	29	43	55	30	25	70	44	26	44	24	20
27	101	51	50	78	41	37	64	32	32	67	29	38	36	22	14
28	95	41	54	102	51	51	59	32	27	72	41	31	37	26	11
29	82	46	36	74	36	38	67	36	31	63	39	24	40	24	16
30～34	416	213	203	396	202	194	354	166	188	288	131	157	151	79	72
30	78	37	41	77	41	36	75	36	39	71	31	40	29	19	10
31	98	51	47	94	47	47	67	28	39	62	24	38	25	12	13
32	72	40	32	86	42	44	80	44	36	42	21	21	33	21	12
33	92	51	41	68	34	34	66	27	39	50	26	24	35	16	19
34	76	34	42	71	38	33	66	31	35	63	29	34	29	11	18
35～39	319	149	170	297	157	140	305	149	156	245	133	112	131	72	59
35	78	35	43	76	43	33	63	31	32	53	32	21	27	16	11
36	60	29	31	71	38	33	56	30	26	45	25	20	19	10	9
37	56	30	26	41	26	15	69	33	36	51	30	21	23	11	12
38	61	28	33	48	22	26	56	29	27	52	28	24	35	18	17
39	64	27	37	61	28	33	61	26	35	44	18	26	27	17	10
40～44	254	118	136	253	126	127	356	179	177	222	114	108	190	95	95
40	58	32	26	51	30	21	81	40	41	39	21	18	38	17	21
41	48	20	28	47	31	16	82	39	43	38	17	21	41	23	18
42	54	23	31	53	24	29	74	39	35	51	28	23	40	21	19
43	46	20	26	46	22	24	61	32	29	48	24	24	39	19	20
44	48	23	25	56	19	37	58	29	29	46	24	22	32	15	17
45～49	234	125	109	243	113	130	357	165	192	266	130	136	188	94	94
45	61	28	33	47	23	24	73	34	39	50	24	26	41	22	19
46	43	27	16	43	19	24	73	32	41	61	33	28	31	9	22
47	43	25	18	54	24	30	76	37	39	35	17	18	43	26	17
48	41	22	19	48	19	29	76	36	40	62	27	35	41	21	20
49	46	23	23	51	28	23	59	26	33	58	29	29	32	16	16

3 住民基本台帳人口（つづき）

（8）町丁別年齢各歳別（つづき）

（令和8年1月1日）

年 齢	本 郷 二 丁 目			本 郷 三 丁 目			本 郷 四 丁 目			本 郷 五 丁 目			本 郷 六 丁 目		
	総 数	男	女	総 数	男	女	総 数	男	女	総 数	男	女	総 数	男	女
50～54	232	112	120	283	148	135	365	164	201	306	154	152	162	84	78
50	43	22	21	64	40	24	62	30	32	59	25	34	43	23	20
51	56	29	27	45	27	18	76	31	45	58	22	36	35	18	17
52	41	22	19	66	30	36	83	42	41	63	40	23	37	17	20
53	50	17	33	49	26	23	73	28	45	62	31	31	25	15	10
54	42	22	20	59	25	34	71	33	38	64	36	28	22	11	11
55～59	240	119	121	248	115	133	336	156	180	275	144	131	128	64	64
55	43	19	24	60	28	32	81	40	41	59	28	31	35	20	15
56	47	18	29	56	26	30	77	34	43	64	37	27	22	9	13
57	59	30	29	43	16	27	68	31	37	51	28	23	27	17	10
58	45	24	21	50	29	21	71	34	37	66	30	36	32	12	20
59	46	28	18	39	16	23	39	17	22	35	21	14	12	6	6
60～64	177	76	101	173	71	102	280	138	142	233	109	124	96	48	48
60	37	15	22	38	14	24	73	38	35	51	27	24	21	13	8
61	38	16	22	32	14	18	61	31	30	44	19	25	20	7	13
62	30	12	18	38	18	20	52	24	28	56	30	26	10	6	4
63	34	15	19	39	14	25	39	19	20	43	12	31	16	7	9
64	38	18	20	26	11	15	55	26	29	39	21	18	29	15	14
65～69	144	62	82	138	58	80	188	88	100	181	90	91	81	36	45
65	30	12	18	32	11	21	34	16	18	38	17	21	17	9	8
66	33	16	17	26	10	16	43	26	17	36	18	18	15	6	9
67	29	14	15	28	13	15	42	17	25	39	20	19	21	9	12
68	25	11	14	25	14	11	38	17	21	29	14	15	15	4	11
69	27	9	18	27	10	17	31	12	19	39	21	18	13	8	5
70～74	120	67	53	105	44	61	192	89	103	116	60	56	63	29	34
70	29	19	10	18	9	9	38	21	17	28	15	13	11	6	5
71	19	10	9	17	4	13	42	15	27	29	15	14	16	6	10
72	30	17	13	14	6	8	34	18	16	18	8	10	10	4	6
73	18	10	8	28	14	14	37	17	20	23	9	14	13	6	7
74	24	11	13	28	11	17	41	18	23	18	13	5	13	7	6
75～79	134	66	68	134	47	87	219	104	115	154	62	92	80	38	42
75	21	14	7	27	8	19	43	23	20	34	11	23	12	6	6
76	31	17	14	27	11	16	36	20	16	28	8	20	16	5	11
77	36	15	21	27	9	18	53	26	27	37	19	18	23	13	10
78	28	12	16	27	10	17	41	17	24	29	14	15	19	10	9
79	18	8	10	26	9	17	46	18	28	26	10	16	10	4	6
80～84	99	33	66	97	39	58	164	58	106	126	55	71	46	19	27
80	13	4	9	19	9	10	28	10	18	14	7	7	7	3	4
81	19	6	13	24	8	16	21	8	13	30	16	14	12	5	7
82	27	9	18	12	8	4	45	17	28	31	8	23	8	5	3
83	17	7	10	20	6	14	39	15	24	22	12	10	10	4	6
84	23	7	16	22	8	14	31	8	23	29	12	17	9	2	7
85～89	76	24	52	56	17	39	90	28	62	65	19	46	34	15	19
85	19	9	10	12	4	8	16	6	10	15	5	10	15	5	10
86	12	4	8	9	2	7	17	5	12	12	2	10	8	4	4
87	18	3	15	16	3	13	17	4	13	16	5	11	4	3	1
88	9	4	5	12	7	5	24	8	16	11	3	8	4	2	2
89	18	4	14	7	1	6	16	5	11	11	4	7	3	1	2
90～94	44	14	30	42	11	31	55	21	34	37	10	27	20	5	15
90	13	5	8	12	2	10	16	5	11	12	4	8	2	-	2
91	8	2	6	12	6	6	15	6	9	2	-	2	9	3	6
92	10	4	6	9	2	7	10	2	8	7	2	5	3	1	2
93	8	2	6	7	-	7	6	4	2	9	2	7	1	-	1
94	5	1	4	2	1	1	8	4	4	7	2	5	5	1	4
95～99	12	3	9	12	1	11	18	2	16	10	2	8	8	1	7
95	5	1	4	4	-	4	5	-	5	3	-	3	5	1	4
96	3	1	2	5	-	5	7	2	5	4	1	3	3	-	3
97	2	1	1	1	-	1	4	-	4	2	1	1	-	-	-
98	2	-	2	2	1	1	2	-	2	1	-	1	-	-	-
99	-	-	-	-	-	-	-	-	-	-	-	-	-	-	-
100以上	2	-	2	4	-	4	-	-	-	2	-	2	3	-	3

3 住民基本台帳人口（つづき）

（8）町丁別年齢各歳別（つづき）

（令和8年1月1日）

年 齢	本郷七丁目			湯島一丁目			湯島二丁目			湯島三丁目			湯島四丁目		
	総数	男	女	総数	男	女	総数	男	女	総数	男	女	総数	男	女
総 数	545	165	380	912	451	461	4,037	1,979	2,058	4,476	2,270	2,206	2,258	1,150	1,108
0～4	21	9	12	28	15	13	214	98	116	183	96	87	67	35	32
0	4	3	1	6	4	2	52	22	30	58	35	23	9	4	5
1	5	2	3	6	3	3	43	13	30	27	16	11	10	5	5
2	5	2	3	6	4	2	40	22	18	38	19	19	18	8	10
3	2	2	-	5	2	3	44	24	20	30	10	20	20	12	8
4	5	-	5	5	2	3	35	17	18	30	16	14	10	6	4
5～9	12	5	7	26	16	10	160	79	81	113	56	57	93	58	35
5	4	2	2	4	3	1	40	20	20	18	12	6	18	11	7
6	1	1	-	4	-	4	37	20	17	22	11	11	21	13	8
7	6	1	5	7	3	4	28	12	16	29	14	15	23	13	10
8	1	1	-	7	7	-	28	12	16	22	10	12	19	12	7
9	-	-	-	4	3	1	27	15	12	22	9	13	12	9	3
10～14	5	-	5	18	8	10	123	71	52	91	44	47	80	39	41
10	1	-	1	1	1	-	28	13	15	19	8	11	15	7	8
11	2	-	2	7	3	4	25	16	9	23	12	11	16	9	7
12	-	-	-	2	1	1	19	11	8	18	9	9	21	9	12
13	-	-	-	5	2	3	20	15	5	8	4	4	13	8	5
14	2	-	2	3	1	2	31	16	15	23	11	12	15	6	9
15～19	7	3	4	14	4	10	96	41	55	83	49	34	69	32	37
15	1	-	1	4	-	4	19	11	8	18	12	6	20	8	12
16	1	-	1	1	-	1	18	7	11	19	13	6	10	5	5
17	5	3	2	2	-	2	17	7	10	10	4	6	11	5	6
18	-	-	-	4	3	1	24	10	14	18	9	9	16	7	9
19	-	-	-	3	1	2	18	6	12	18	11	7	12	7	5
20～24	173	13	160	72	35	37	254	109	145	166	90	76	145	76	69
20	2	1	1	9	7	2	21	4	17	14	6	8	34	20	14
21	4	2	2	7	4	3	25	10	15	25	18	7	24	14	10
22	24	1	23	10	4	6	50	18	32	24	12	12	25	13	12
23	77	4	73	19	8	11	81	36	45	57	32	25	31	16	15
24	66	5	61	27	12	15	77	41	36	46	22	24	31	13	18
25～29	137	46	91	120	58	62	480	245	235	648	343	305	152	77	75
25	56	13	43	21	11	10	81	39	42	111	70	41	30	9	21
26	31	13	18	18	9	9	97	44	53	147	69	78	35	21	14
27	21	13	8	28	14	14	87	44	43	121	65	56	31	16	15
28	19	4	15	30	10	20	98	48	50	130	68	62	23	10	13
29	10	3	7	23	14	9	117	70	47	139	71	68	33	21	12
30～34	42	22	20	139	65	74	477	248	229	651	347	304	129	76	53
30	13	5	8	31	13	18	87	45	42	121	59	62	24	12	12
31	9	5	4	29	19	10	104	56	48	138	78	60	26	18	8
32	4	3	1	18	9	9	106	52	54	150	79	71	23	14	9
33	11	5	6	33	12	21	97	50	47	123	67	56	28	15	13
34	5	4	1	28	12	16	83	45	38	119	64	55	28	17	11
35～39	30	10	20	71	44	27	424	230	194	452	235	217	152	77	75
35	6	2	4	15	9	6	99	54	45	94	49	45	23	14	9
36	6	4	2	21	12	9	63	37	26	101	53	48	31	17	14
37	8	3	5	11	7	4	86	47	39	94	48	46	31	17	14
38	3	-	3	14	10	4	101	53	48	79	36	43	32	19	13
39	7	1	6	10	6	4	75	39	36	84	49	35	35	10	25
40～44	29	17	12	73	42	31	357	183	174	384	209	175	174	99	75
40	6	2	4	14	6	8	81	38	43	79	47	32	26	16	10
41	6	3	3	19	14	5	72	38	34	78	47	31	40	22	18
42	4	3	1	13	6	7	65	32	33	68	36	32	35	22	13
43	9	6	3	19	12	7	60	33	27	78	42	36	42	25	17
44	4	3	1	8	4	4	79	42	37	81	37	44	31	14	17
45～49	31	15	16	73	42	31	290	151	139	337	170	167	187	104	83
45	10	6	4	17	11	6	63	37	26	68	37	31	31	17	14
46	3	1	2	12	7	5	54	33	21	79	39	40	35	21	14
47	6	3	3	17	11	6	68	34	34	67	30	37	28	13	15
48	6	1	5	16	9	7	52	23	29	59	33	26	44	25	19
49	6	4	2	11	4	7	53	24	29	64	31	33	49	28	21

3 住民基本台帳人口（つづき）

（8）町丁別年齢各歳別（つづき）

（令和8年1月1日）

年 齢	本郷七丁目			湯島一丁目			湯島二丁目			湯島三丁目			湯島四丁目		
	総数	男	女	総数	男	女	総数	男	女	総数	男	女	総数	男	女
50～54	14	5	9	74	40	34	281	136	145	298	152	146	187	99	88
50	3	1	2	13	7	6	66	35	31	68	47	21	30	21	9
51	3	-	3	17	12	5	48	22	26	58	30	28	39	22	17
52	2	1	1	15	7	8	51	21	30	55	21	34	39	16	23
53	3	1	2	8	3	5	59	32	27	56	31	25	35	17	18
54	3	2	1	21	11	10	57	26	31	61	23	38	44	23	21
55～59	25	13	12	42	18	24	198	96	102	227	115	112	194	100	94
55	4	2	2	8	3	5	43	27	16	66	35	31	47	19	28
56	5	3	2	9	7	2	40	14	26	50	23	27	37	24	13
57	7	3	4	6	1	5	46	24	22	40	21	19	43	17	26
58	6	3	3	11	4	7	38	18	20	38	17	21	42	27	15
59	3	2	1	8	3	5	31	13	18	33	19	14	25	13	12
60～64	4	2	2	33	14	19	170	80	90	210	104	106	109	57	52
60	2	1	1	6	1	5	45	19	26	44	27	17	21	11	10
61	1	-	1	7	6	1	35	17	18	52	24	28	21	12	9
62	1	1	-	10	3	7	29	11	18	38	20	18	21	11	10
63	-	-	-	7	4	3	30	15	15	41	18	23	18	11	7
64	-	-	-	3	-	3	31	18	13	35	15	20	28	12	16
65～69	2	-	2	26	14	12	105	45	60	129	56	73	98	53	45
65	-	-	-	4	3	1	16	7	9	31	14	17	24	10	14
66	-	-	-	3	-	3	21	8	13	27	13	14	18	7	11
67	2	-	2	7	4	3	19	12	7	19	9	10	18	8	10
68	-	-	-	4	1	3	27	10	17	27	10	17	28	21	7
69	-	-	-	8	6	2	22	8	14	25	10	15	10	7	3
70～74	1	1	-	17	5	12	98	50	48	115	58	57	96	39	57
70	-	-	-	2	-	2	13	7	6	29	13	16	17	5	12
71	-	-	-	6	3	3	24	10	14	22	12	10	18	7	11
72	1	1	-	2	-	2	18	13	5	23	12	11	24	11	13
73	-	-	-	6	2	4	15	5	10	22	10	12	21	10	11
74	-	-	-	1	-	1	28	15	13	19	11	8	16	6	10
75～79	5	2	3	39	16	23	122	50	72	153	66	87	121	58	63
75	1	1	-	4	2	2	27	11	16	27	9	18	19	10	9
76	-	-	-	8	1	7	23	11	12	25	7	18	32	18	14
77	1	-	1	11	6	5	26	9	17	39	19	20	19	8	11
78	2	1	1	9	4	5	29	12	17	39	19	20	25	11	14
79	1	-	1	7	3	4	17	7	10	23	12	11	26	11	15
80～84	1	-	1	21	7	14	77	40	37	96	36	60	97	40	57
80	-	-	-	4	2	2	12	5	7	15	4	11	16	5	11
81	-	-	-	7	3	4	20	11	9	23	7	16	18	10	8
82	-	-	-	5	1	4	20	13	7	19	11	8	24	10	14
83	-	-	-	4	-	4	10	4	6	18	6	12	23	7	16
84	1	-	1	1	1	-	15	7	8	21	8	13	16	8	8
85～89	4	2	2	12	5	7	49	11	38	77	27	50	68	19	49
85	-	-	-	3	1	2	13	4	9	15	6	9	17	4	13
86	2	2	-	3	1	2	6	1	5	16	6	10	10	5	5
87	2	-	2	1	1	-	8	1	7	15	7	8	25	7	18
88	-	-	-	-	-	-	11	3	8	17	5	12	4	1	3
89	-	-	-	5	2	3	11	2	9	14	3	11	12	2	10
90～94	1	-	1	12	3	9	43	10	33	50	15	35	31	10	21
90	-	-	-	1	1	-	17	6	11	14	5	9	7	3	4
91	-	-	-	5	2	3	11	1	10	8	3	5	7	2	5
92	1	-	1	-	-	-	5	1	4	16	3	13	4	2	2
93	-	-	-	5	-	5	5	2	3	8	3	5	10	3	7
94	-	-	-	1	-	1	5	-	5	4	1	3	3	-	3
95～99	1	-	1	2	-	2	18	6	12	6	2	4	8	2	6
95	-	-	-	1	-	1	6	2	4	3	1	2	3	2	1
96	-	-	-	-	-	-	1	-	1	-	-	-	3	-	3
97	-	-	-	-	-	-	2	1	1	1	-	1	1	-	1
98	-	-	-	1	-	1	5	2	3	1	-	1	-	-	-
99	1	-	1	-	-	-	4	1	3	1	1	-	1	-	1
100以上	-	-	-	-	-	-	1	-	1	7	-	7	1	-	1

3 住民基本台帳人口（つづき）

（8）町丁別年齢各歳別（つづき）

（令和8年1月1日）

年 齢	西片一丁目			西片二丁目			向丘一丁目			向丘二丁目			弥生一丁目		
	総数	男	女	総数	男	女	総数	男	女	総数	男	女	総数	男	女
総 数	2,773	1,311	1,462	3,169	1,583	1,586	3,880	1,919	1,961	3,327	1,570	1,757	448	218	230
0～4	133	64	69	99	50	49	150	73	77	95	40	55	10	6	4
0	22	11	11	24	9	15	34	19	15	13	6	7	1	1	-
1	27	9	18	20	11	9	36	12	24	17	7	10	3	2	1
2	28	17	11	13	7	6	28	14	14	20	7	13	2	2	-
3	25	12	13	21	13	8	23	18	5	20	12	8	4	1	3
4	31	15	16	21	10	11	29	10	19	25	8	17	-	-	-
5～9	152	85	67	182	95	87	211	106	105	128	69	59	11	7	4
5	31	17	14	25	17	8	32	18	14	21	14	7	2	1	1
6	21	9	12	34	18	16	32	14	18	21	6	15	2	1	1
7	26	16	10	37	14	23	47	23	24	30	20	10	1	1	-
8	31	17	14	34	15	19	51	37	14	25	14	11	4	3	1
9	43	26	17	52	31	21	49	14	35	31	15	16	2	1	1
10～14	142	77	65	171	95	76	249	125	124	119	65	54	18	9	9
10	32	18	14	35	14	21	53	26	27	39	20	19	2	-	2
11	29	15	14	36	22	14	55	34	21	25	13	12	2	2	-
12	27	17	10	24	11	13	47	25	22	16	12	4	5	3	2
13	28	16	12	36	24	12	54	25	29	16	7	9	3	3	-
14	26	11	15	40	24	16	40	15	25	23	13	10	6	1	5
15～19	112	49	63	146	71	75	180	90	90	102	54	48	21	7	14
15	19	12	7	27	16	11	40	15	25	26	18	8	1	1	-
16	15	2	13	30	18	12	34	14	20	16	6	10	7	4	3
17	27	12	15	29	13	16	36	18	18	20	8	12	6	-	6
18	24	7	17	31	13	18	29	18	11	18	7	11	3	2	1
19	27	16	11	29	11	18	41	25	16	22	15	7	4	-	4
20～24	202	106	96	225	133	92	238	149	89	295	123	172	33	20	13
20	33	21	12	38	24	14	38	29	9	39	14	25	2	1	1
21	44	17	27	40	22	18	53	37	16	39	22	17	5	1	4
22	42	27	15	49	32	17	41	21	20	62	28	34	7	4	3
23	46	21	25	48	24	24	51	29	22	88	36	52	11	7	4
24	37	20	17	50	31	19	55	33	22	67	23	44	8	7	1
25～29	188	89	99	276	160	116	338	181	157	301	162	139	42	29	13
25	40	20	20	63	43	20	69	45	24	55	28	27	5	3	2
26	36	20	16	44	21	23	57	33	24	71	41	30	5	1	4
27	41	19	22	66	41	25	63	27	36	57	28	29	10	8	2
28	34	16	18	57	32	25	67	38	29	58	34	24	12	8	4
29	37	14	23	46	23	23	82	38	44	60	31	29	10	9	1
30～34	203	95	108	187	101	86	290	152	138	214	112	102	27	13	14
30	37	15	22	46	21	25	65	38	27	53	30	23	7	3	4
31	42	22	20	43	19	24	62	32	30	45	20	25	8	4	4
32	42	17	25	35	23	12	53	27	26	26	15	11	4	1	3
33	42	23	19	29	18	11	60	30	30	46	27	19	4	3	1
34	40	18	22	34	20	14	50	25	25	44	20	24	4	2	2
35～39	189	80	109	186	78	108	247	122	125	183	99	84	28	11	17
35	43	21	22	41	19	22	50	25	25	38	17	21	10	2	8
36	25	8	17	44	19	25	47	24	23	47	27	20	2	1	1
37	36	16	20	30	12	18	46	23	23	40	25	15	6	4	2
38	41	18	23	36	10	26	54	27	27	30	14	16	4	2	2
39	44	17	27	35	18	17	50	23	27	28	16	12	6	2	4
40～44	233	116	117	226	116	110	322	143	179	229	112	117	25	11	14
40	49	25	24	33	16	17	61	28	33	45	20	25	8	6	2
41	44	19	25	40	23	17	59	28	31	49	20	29	4	1	3
42	51	26	25	63	33	30	77	30	47	47	27	20	5	3	2
43	37	20	17	52	23	29	65	30	35	44	20	24	7	1	6
44	52	26	26	38	21	17	60	27	33	44	25	19	1	-	1
45～49	192	95	97	211	99	112	333	161	172	226	121	105	33	15	18
45	42	14	28	45	20	25	75	37	38	40	24	16	8	4	4
46	35	24	11	49	25	24	82	37	45	49	28	21	6	4	2
47	32	11	21	37	15	22	56	28	28	50	24	26	6	3	3
48	38	23	15	41	18	23	53	25	28	37	21	16	9	3	6
49	45	23	22	39	21	18	67	34	33	50	24	26	4	1	3

3 住民基本台帳人口（つづき）

（8）町丁別年齢各歳別（つづき）

（令和8年1月1日）

年 齢	西片一丁目			西片二丁目			向丘一丁目			向丘二丁目			弥生一丁目		
	総数	男	女	総数	男	女	総数	男	女	総数	男	女	総数	男	女
50～54	192	86	106	215	103	112	298	157	141	216	89	127	39	20	19
50	40	17	23	38	17	21	54	27	27	50	18	32	10	4	6
51	34	13	21	45	22	23	59	31	28	44	19	25	4	3	1
52	41	23	18	47	22	25	74	36	38	40	17	23	10	7	3
53	43	14	29	43	21	22	49	31	18	41	15	26	10	4	6
54	34	19	15	42	21	21	62	32	30	41	20	21	5	2	3
55～59	166	74	92	203	101	102	218	97	121	234	113	121	24	9	15
55	40	17	23	45	21	24	51	20	31	50	21	29	5	2	3
56	26	12	14	44	21	23	37	19	18	57	27	30	5	2	3
57	41	19	22	38	22	16	44	20	24	40	23	17	6	2	4
58	37	17	20	48	23	25	56	25	31	52	24	28	3	1	2
59	22	9	13	28	14	14	30	13	17	35	18	17	5	2	3
60～64	154	63	91	188	97	91	170	82	88	208	105	103	30	18	12
60	50	22	28	41	26	15	43	21	22	50	24	26	6	4	2
61	23	13	10	38	20	18	51	24	27	43	18	25	8	2	6
62	24	9	15	33	16	17	32	15	17	44	27	17	6	4	2
63	25	10	15	39	18	21	24	14	10	29	12	17	7	6	1
64	32	9	23	37	17	20	20	8	12	42	24	18	3	2	1
65～69	121	63	58	161	84	77	135	63	72	150	71	79	17	5	12
65	21	10	11	24	12	12	33	19	14	26	12	14	2	-	2
66	19	8	11	31	12	19	24	9	15	36	19	17	3	1	2
67	33	17	16	38	19	19	20	10	10	31	15	16	7	1	6
68	24	15	9	40	25	15	31	15	16	29	14	15	3	1	2
69	24	13	11	28	16	12	27	10	17	28	11	17	2	2	-
70～74	110	56	54	138	63	75	126	60	66	120	60	60	16	9	7
70	19	13	6	24	11	13	26	12	14	23	14	9	1	-	1
71	26	11	15	35	20	15	33	16	17	24	11	13	5	4	1
72	19	6	13	23	10	13	21	10	11	31	9	22	3	2	1
73	25	14	11	31	13	18	27	14	13	26	16	10	2	-	2
74	21	12	9	25	9	16	19	8	11	16	10	6	5	3	2
75～79	112	52	60	130	63	67	142	64	78	168	77	91	19	10	9
75	23	10	13	20	8	12	22	11	11	31	11	20	2	2	-
76	23	14	9	36	17	19	34	13	21	28	14	14	5	3	2
77	18	6	12	30	12	18	23	13	10	41	25	16	6	2	4
78	29	14	15	29	19	10	38	16	22	42	17	25	3	2	1
79	19	8	11	15	7	8	25	11	14	26	10	16	3	1	2
80～84	81	37	44	87	31	56	105	46	59	119	44	75	23	9	14
80	15	9	6	8	-	8	20	8	12	21	9	12	6	1	5
81	14	7	7	19	5	14	27	9	18	21	9	12	2	-	2
82	21	10	11	21	9	12	23	12	11	32	12	20	4	2	2
83	19	6	13	19	9	10	18	11	7	24	7	17	3	1	2
84	12	5	7	20	8	12	17	6	11	21	7	14	8	5	3
85～89	43	10	33	71	26	45	65	30	35	109	30	79	19	6	13
85	11	3	8	14	5	9	22	9	13	25	4	21	11	3	8
86	5	1	4	14	8	6	8	4	4	24	6	18	1	-	1
87	11	2	9	12	4	8	12	8	4	19	5	14	4	1	3
88	9	2	7	18	5	13	11	2	9	22	7	15	2	2	-
89	7	2	5	13	4	9	12	7	5	19	8	11	1	-	1
90～94	39	12	27	44	15	29	51	17	34	81	18	63	12	4	8
90	12	5	7	20	6	14	21	6	15	21	7	14	4	2	2
91	5	-	5	8	5	3	11	4	7	24	4	20	3	-	3
92	7	3	4	7	3	4	9	3	6	11	1	10	3	1	2
93	10	1	9	4	-	4	4	1	3	20	4	16	2	1	1
94	5	3	2	5	1	4	6	3	3	5	2	3	-	-	-
95～99	9	2	7	22	2	20	12	1	11	23	6	17	1	-	1
95	2	-	2	6	-	6	3	1	2	11	4	7	-	-	-
96	1	-	1	6	1	5	1	-	1	3	1	2	-	-	-
97	-	-	-	5	-	5	4	-	4	6	1	5	1	-	1
98	4	1	3	3	1	2	2	-	2	1	-	1	-	-	-
99	2	1	1	2	-	2	2	-	2	2	-	2	-	-	-
100以上	-	-	-	1	-	1	-	-	-	7	-	7	-	-	-

3 住民基本台帳人口（つづき）

（8）町丁別年齢各歳別（つづき）

（令和8年1月1日）

年 齢	弥 生 二 丁 目			根 津 一 丁 目			根 津 二 丁 目			千 駄 木 一 丁 目			千 駄 木 二 丁 目		
	総 数	男	女	総 数	男	女	総 数	男	女	総 数	男	女	総 数	男	女
総 数	1,630	809	821	2,724	1,255	1,469	3,776	1,800	1,976	1,722	810	912	4,674	2,162	2,512
0～4	63	34	29	114	67	47	90	47	43	69	29	40	166	72	94
0	14	7	7	26	21	5	22	11	11	6	1	5	33	10	23
1	14	8	6	21	9	12	16	11	5	14	6	8	28	14	14
2	8	6	2	20	12	8	18	10	8	18	8	10	31	18	13
3	11	7	4	20	14	6	19	10	9	18	9	9	42	18	24
4	16	6	10	27	11	16	15	5	10	13	5	8	32	12	20
5～9	53	26	27	97	51	46	124	65	59	94	51	43	176	86	90
5	10	8	2	18	8	10	24	19	5	16	8	8	29	15	14
6	9	3	6	18	9	9	28	15	13	18	11	7	46	20	26
7	8	4	4	15	6	9	17	10	7	19	9	10	30	18	12
8	15	7	8	19	10	9	29	10	19	21	9	12	36	16	20
9	11	4	7	27	18	9	26	11	15	20	14	6	35	17	18
10～14	59	26	33	98	53	45	137	71	66	89	37	52	161	89	72
10	5	3	2	26	15	11	22	10	12	18	9	9	33	21	12
11	16	6	10	21	9	12	23	11	12	23	9	14	33	18	15
12	7	6	1	22	15	7	29	16	13	17	7	10	33	15	18
13	16	6	10	12	5	7	31	17	14	16	6	10	33	20	13
14	15	5	10	17	9	8	32	17	15	15	6	9	29	15	14
15～19	43	19	24	84	43	41	132	59	73	58	28	30	149	67	82
15	7	5	2	19	10	9	23	11	12	10	6	4	26	6	20
16	9	2	7	14	7	7	32	15	17	8	5	3	37	20	17
17	7	1	6	14	10	4	23	9	14	17	9	8	29	14	15
18	11	6	5	21	11	10	31	14	17	13	5	8	29	13	16
19	9	5	4	16	5	11	23	10	13	10	3	7	28	14	14
20～24	120	78	42	138	84	54	186	100	86	88	48	40	236	104	132
20	14	9	5	18	12	6	35	19	16	13	9	4	27	15	12
21	23	11	12	25	15	10	25	12	13	14	8	6	38	19	19
22	19	13	6	29	15	14	33	18	15	15	8	7	32	11	21
23	27	17	10	31	18	13	49	26	23	21	10	11	74	30	44
24	37	28	9	35	24	11	44	25	19	25	13	12	65	29	36
25～29	169	100	69	194	97	97	285	162	123	115	61	54	365	192	173
25	27	12	15	33	13	20	49	26	23	27	13	14	69	44	25
26	35	21	14	34	21	13	60	38	22	18	11	7	69	35	34
27	33	19	14	52	23	29	60	39	21	25	11	14	61	32	29
28	32	19	13	45	24	21	59	31	28	24	15	9	82	45	37
29	42	29	13	30	16	14	57	28	29	21	11	10	84	36	48
30～34	102	58	44	193	98	95	250	132	118	86	43	43	364	181	183
30	23	13	10	40	23	17	49	24	25	18	8	10	70	34	36
31	16	10	6	34	17	17	53	26	27	19	9	10	66	33	33
32	23	15	8	44	21	23	46	28	18	20	12	8	70	30	40
33	24	14	10	32	14	18	54	26	28	17	7	10	82	45	37
34	16	6	10	43	23	20	48	28	20	12	7	5	76	39	37
35～39	103	53	50	190	81	109	267	131	136	106	48	58	361	172	189
35	24	18	6	41	18	23	48	23	25	17	9	8	74	41	33
36	17	8	9	37	11	26	45	22	23	19	12	7	67	33	34
37	16	7	9	46	20	26	53	27	26	20	9	11	80	36	44
38	23	7	16	31	14	17	75	32	43	21	6	15	77	28	49
39	23	13	10	35	18	17	46	27	19	29	12	17	63	34	29
40～44	128	65	63	206	98	108	267	126	141	146	77	69	369	177	192
40	22	11	11	48	23	25	51	21	30	32	15	17	79	43	36
41	22	11	11	44	23	21	48	22	26	41	25	16	66	34	32
42	20	12	8	42	20	22	50	25	25	16	10	6	73	31	42
43	36	15	21	34	15	19	62	33	29	20	12	8	77	38	39
44	28	16	12	38	17	21	56	25	31	37	15	22	74	31	43
45～49	111	55	56	220	102	118	327	146	181	148	62	86	336	157	179
45	28	16	12	38	17	21	63	28	35	33	12	21	53	23	30
46	29	15	14	44	23	21	74	32	42	36	17	19	76	39	37
47	20	12	8	48	19	29	60	26	34	19	5	14	55	28	27
48	14	6	8	46	18	28	62	28	34	34	17	17	75	36	39
49	20	6	14	44	25	19	68	32	36	26	11	15	77	31	46

3 住民基本台帳人口（つづき）

（８）町丁別年齢各歳別（つづき）

（令和8年1月1日）

年 齢	弥 生 二 丁 目			根 津 一 丁 目			根 津 二 丁 目			千 駄 木 一 丁 目			千 駄 木 二 丁 目		
	総 数	男	女	総 数	男	女	総 数	男	女	総 数	男	女	総 数	男	女
50～54	86	42	44	191	82	109	339	159	180	109	57	52	383	183	200
50	16	7	9	38	17	21	50	24	26	23	13	10	74	34	40
51	15	9	6	39	18	21	83	35	48	25	16	9	74	39	35
52	21	13	8	38	15	23	81	36	45	23	9	14	82	37	45
53	12	4	8	40	17	23	70	36	34	23	12	11	74	39	35
54	22	9	13	36	15	21	55	28	27	15	7	8	79	34	45
55～59	127	58	69	232	99	133	315	140	175	115	57	58	307	140	167
55	33	14	19	47	17	30	79	32	47	23	9	14	77	28	49
56	28	14	14	54	22	32	70	31	39	22	10	12	57	23	34
57	27	11	16	49	23	26	48	24	24	23	11	12	60	31	29
58	27	13	14	46	21	25	73	32	41	25	14	11	69	38	31
59	12	6	6	36	16	20	45	21	24	22	13	9	44	20	24
60～64	117	52	65	176	77	99	232	102	130	123	58	65	295	131	164
60	30	12	18	40	21	19	52	23	29	25	11	14	70	30	40
61	23	11	12	40	18	22	56	24	32	24	10	14	66	31	35
62	18	7	11	36	17	19	48	26	22	22	8	14	53	19	34
63	23	11	12	22	7	15	42	15	27	23	16	7	59	27	32
64	23	11	12	38	14	24	34	14	20	29	13	16	47	24	23
65～69	86	40	46	133	59	74	175	92	83	84	41	43	214	100	114
65	25	11	14	18	7	11	34	15	19	19	9	10	53	25	28
66	15	9	6	27	12	15	30	21	9	20	11	9	50	21	29
67	18	7	11	29	14	15	45	22	23	12	4	8	38	19	19
68	10	5	5	28	10	18	36	20	16	15	6	9	38	16	22
69	18	8	10	31	16	15	30	14	16	18	11	7	35	19	16
70～74	76	34	42	119	51	68	155	79	76	82	34	48	211	99	112
70	5	4	1	23	6	17	23	12	11	20	8	12	49	26	23
71	15	5	10	32	12	20	33	17	16	13	5	8	49	27	22
72	20	9	11	27	14	13	30	18	12	22	9	13	47	16	31
73	17	7	10	19	11	8	37	17	20	12	5	7	31	13	18
74	19	9	10	18	8	10	32	15	17	15	7	8	35	17	18
75～79	70	35	35	127	45	82	225	91	134	90	36	54	234	93	141
75	16	7	9	32	11	21	44	21	23	19	9	10	37	15	22
76	13	5	8	34	11	23	41	14	27	19	8	11	55	24	31
77	20	11	9	25	12	13	44	21	23	15	7	8	54	23	31
78	13	9	4	21	6	15	56	19	37	23	9	14	50	18	32
79	8	3	5	15	5	10	40	16	24	14	3	11	38	13	25
80～84	50	17	33	85	32	53	116	47	69	45	20	25	164	63	101
80	10	3	7	16	5	11	20	10	10	7	5	2	29	12	17
81	8	3	5	19	10	9	27	13	14	8	1	7	34	10	24
82	14	5	9	14	9	5	22	7	15	13	6	7	47	24	23
83	11	4	7	20	4	16	21	11	10	8	5	3	26	11	15
84	7	2	5	16	4	12	26	6	20	9	3	6	28	6	22
85～89	38	10	28	74	19	55	82	28	54	33	9	24	108	33	75
85	9	3	6	14	3	11	25	13	12	4	1	3	26	9	17
86	11	2	9	14	4	10	18	6	12	5	1	4	28	8	20
87	7	1	6	20	6	14	14	3	11	7	3	4	20	5	15
88	5	1	4	20	5	15	18	4	14	10	4	6	20	7	13
89	6	3	3	6	1	5	7	2	5	7	-	7	14	4	10
90～94	14	4	10	42	15	27	48	18	30	30	12	18	59	21	38
90	4	2	2	8	2	6	11	8	3	11	3	8	19	7	12
91	2	1	1	13	5	8	17	4	13	3	1	2	16	6	10
92	5	1	4	12	6	6	7	-	7	6	4	2	7	3	4
93	-	-	-	4	2	2	8	3	5	6	2	4	9	3	6
94	3	-	3	5	-	5	5	3	2	4	2	2	8	2	6
95～99	15	3	12	10	2	8	20	5	15	10	2	8	14	2	12
95	4	1	3	3	1	2	3	1	2	2	1	1	6	1	5
96	5	2	3	2	-	2	5	2	3	3	1	2	6	1	5
97	3	-	3	3	1	2	4	1	3	4	-	4	1	-	1
98	2	-	2	1	-	1	5	-	5	1	-	1	1	-	1
99	1	-	1	1	-	1	3	1	2	-	-	-	-	-	-
100以上	-	-	-	1	-	1	4	-	4	2	-	2	2	-	2

3 住民基本台帳人口（つづき）

(8) 町丁別年齢各歳別（つづき）

（令和8年1月1日）

年 齢	千駄木三丁目			千駄木四丁目			千駄木五丁目			本駒込一丁目			本駒込二丁目		
	総数	男	女	総数	男	女	総数	男	女	総数	男	女	総数	男	女
総数	6,782	3,274	3,508	3,355	1,614	1,741	4,973	2,439	2,534	4,807	2,258	2,549	5,552	2,637	2,915
0～4	224	117	107	102	53	49	204	108	96	140	72	68	203	98	105
0	51	28	23	19	11	8	35	17	18	25	17	8	42	17	25
1	35	17	18	18	10	8	36	18	18	30	14	16	39	20	19
2	45	25	20	16	7	9	41	22	19	27	11	16	37	25	12
3	52	26	26	25	14	11	43	22	21	32	17	15	42	21	21
4	41	21	20	24	11	13	49	29	20	26	13	13	43	15	28
5～9	273	131	142	143	76	67	222	130	92	192	101	91	295	147	148
5	48	18	30	28	14	14	37	22	15	29	17	12	47	23	24
6	49	27	22	25	14	11	39	24	15	45	26	19	61	27	34
7	54	23	31	30	16	14	46	24	22	34	14	20	58	26	32
8	67	34	33	17	8	9	55	29	26	36	19	17	64	35	29
9	55	29	26	43	24	19	45	31	14	48	25	23	65	36	29
10～14	230	119	111	153	82	71	296	152	144	228	124	104	342	179	163
10	45	23	22	32	16	16	55	26	29	47	30	17	67	36	31
11	50	22	28	36	19	17	69	40	29	47	27	20	67	32	35
12	48	30	18	22	13	9	68	35	33	44	20	24	75	39	36
13	47	21	26	36	19	17	62	28	34	42	21	21	69	32	37
14	40	23	17	27	15	12	42	23	19	48	26	22	64	40	24
15～19	242	128	114	134	69	65	247	132	115	205	113	92	334	177	157
15	45	25	20	22	12	10	56	33	23	37	21	16	59	32	27
16	43	24	19	16	9	7	44	20	24	39	22	17	58	29	29
17	50	31	19	37	20	17	46	24	22	36	23	13	59	30	29
18	51	23	28	25	8	17	51	27	24	41	17	24	61	31	30
19	53	25	28	34	20	14	50	28	22	52	30	22	97	55	42
20～24	424	205	219	210	100	110	264	159	105	313	175	138	331	181	150
20	77	40	37	31	14	17	46	30	16	32	15	17	61	38	23
21	63	24	39	41	17	24	53	35	18	61	32	29	63	36	27
22	80	42	38	41	20	21	60	38	22	68	38	30	74	38	36
23	90	41	49	43	21	22	59	32	27	82	51	31	66	36	30
24	114	58	56	54	28	26	46	24	22	70	39	31	67	33	34
25～29	594	309	285	301	154	147	283	157	126	373	190	183	335	164	171
25	117	58	59	67	35	32	51	29	22	84	49	35	89	45	44
26	113	61	52	55	21	34	61	34	27	72	36	36	56	23	33
27	118	58	60	64	34	30	77	43	34	82	45	37	69	36	33
28	117	65	52	53	30	23	46	31	15	71	33	38	52	24	28
29	129	67	62	62	34	28	48	20	28	64	27	37	69	36	33
30～34	558	283	275	233	111	122	254	125	129	330	160	170	313	155	158
30	101	48	53	52	26	26	49	27	22	81	42	39	57	26	31
31	123	55	68	45	24	21	54	27	27	66	35	31	76	40	36
32	102	56	46	48	21	27	44	23	21	54	30	24	50	21	29
33	121	66	55	44	20	24	57	30	27	61	26	35	77	38	39
34	111	58	53	44	20	24	50	18	32	68	27	41	53	30	23
35～39	453	222	231	222	113	109	303	144	159	289	124	165	297	142	155
35	75	37	38	44	18	26	59	25	34	61	24	37	45	21	24
36	102	49	53	41	22	19	66	37	29	69	34	35	64	28	36
37	91	49	42	39	15	24	61	27	34	51	16	35	56	25	31
38	96	48	48	50	27	23	64	37	27	50	22	28	67	28	39
39	89	39	50	48	31	17	53	18	35	58	28	30	65	40	25
40～44	494	263	231	268	128	140	370	174	196	346	158	188	433	199	234
40	98	50	48	56	25	31	77	34	43	58	25	33	73	32	41
41	99	48	51	51	26	25	75	38	37	66	29	37	91	38	53
42	115	65	50	56	29	27	85	41	44	71	33	38	89	44	45
43	108	61	47	54	26	28	67	31	36	66	29	37	87	38	49
44	74	39	35	51	22	29	66	30	36	85	42	43	93	47	46
45～49	529	253	276	266	133	133	440	214	226	392	174	218	452	203	249
45	114	50	64	53	28	25	92	46	46	61	29	32	105	52	53
46	96	49	47	50	23	27	78	38	40	78	34	44	71	32	39
47	112	54	58	61	33	28	71	33	38	91	39	52	88	39	49
48	112	51	61	54	26	28	107	57	50	71	28	43	86	39	47
49	95	49	46	48	23	25	92	40	52	91	44	47	102	41	61

3 住民基本台帳人口（つづき）

（８）町丁別年齢各歳別（つづき）

（令和8年1月1日）

年 齢	千駄木三丁目			千駄木四丁目			千駄木五丁目			本駒込一丁目			本駒込二丁目		
	総数	男	女	総数	男	女	総数	男	女	総数	男	女	総数	男	女
50～54	514	245	269	299	142	157	395	191	204	388	171	217	431	205	226
50	103	59	44	66	35	31	75	40	35	85	35	50	81	44	37
51	88	51	37	64	26	38	85	42	43	75	39	36	86	32	54
52	110	50	60	63	34	29	94	44	50	79	28	51	92	47	45
53	91	35	56	57	28	29	59	27	32	73	32	41	89	51	38
54	122	50	72	49	19	30	82	38	44	76	37	39	83	31	52
55～59	513	241	272	211	99	112	308	150	158	344	152	192	392	172	220
55	109	51	58	52	25	27	69	37	32	74	37	37	92	36	56
56	112	57	55	47	17	30	69	28	41	65	25	40	79	36	43
57	105	49	56	26	15	11	67	35	32	75	31	44	72	37	35
58	116	52	64	49	22	27	70	36	34	70	34	36	79	33	46
59	71	32	39	37	20	17	33	14	19	60	25	35	70	30	40
60～64	381	201	180	188	83	105	290	146	144	327	145	182	298	144	154
60	88	40	48	48	19	29	65	31	34	86	35	51	73	41	32
61	86	47	39	46	20	26	62	34	28	66	25	41	53	23	30
62	88	47	41	27	11	16	58	28	30	70	33	37	52	23	29
63	58	31	27	35	14	21	47	24	23	65	32	33	64	32	32
64	61	36	25	32	19	13	58	29	29	40	20	20	56	25	31
65～69	331	150	181	146	71	75	236	115	121	217	93	124	257	122	135
65	73	32	41	26	13	13	39	19	20	50	21	29	58	25	33
66	89	40	49	40	21	19	60	29	31	38	13	25	54	28	26
67	58	29	29	28	13	15	51	27	24	44	23	21	48	25	23
68	54	27	27	23	8	15	43	17	26	47	22	25	58	28	30
69	57	22	35	29	16	13	43	23	20	38	14	24	39	16	23
70～74	284	118	166	122	61	61	225	118	107	185	84	101	219	108	111
70	55	23	32	21	14	7	42	18	24	46	21	25	45	19	26
71	59	29	30	21	10	11	51	25	26	28	18	10	42	24	18
72	56	15	41	22	11	11	39	26	13	34	16	18	52	22	30
73	54	29	25	28	13	15	51	26	25	36	16	20	40	20	20
74	60	22	38	30	13	17	42	23	19	41	13	28	40	23	17
75～79	287	125	162	151	63	88	222	100	122	222	94	128	227	97	130
75	56	26	30	29	10	19	41	13	28	41	19	22	50	16	34
76	74	35	39	41	19	22	48	21	27	45	19	26	43	19	24
77	56	28	28	22	13	9	47	21	26	52	20	32	63	32	31
78	58	21	37	35	13	22	55	28	27	51	20	31	47	22	25
79	43	15	28	24	8	16	31	17	14	33	16	17	24	8	16
80～84	198	81	117	105	44	61	143	52	91	146	66	80	175	79	96
80	32	17	15	27	8	19	25	10	15	35	17	18	32	17	15
81	36	12	24	11	8	3	26	9	17	24	11	13	36	11	25
82	41	21	20	28	9	19	33	14	19	34	15	19	33	14	19
83	42	17	25	24	14	10	33	10	23	31	15	16	42	20	22
84	47	14	33	15	5	10	26	9	17	22	8	14	32	17	15
85～89	150	58	92	67	23	44	138	37	101	82	34	48	108	39	69
85	40	16	24	16	5	11	26	9	17	22	8	14	23	10	13
86	20	7	13	17	7	10	26	11	15	11	8	3	26	10	16
87	33	14	19	11	4	7	21	3	18	21	8	13	27	12	15
88	30	11	19	13	6	7	34	9	25	19	7	12	18	2	16
89	27	10	17	10	1	9	31	5	26	9	3	6	14	5	9
90～94	76	22	54	27	8	19	98	27	71	62	22	40	76	17	59
90	20	7	13	4	3	1	31	11	20	20	10	10	23	5	18
91	14	3	11	4	1	3	20	5	15	14	4	10	17	6	11
92	13	3	10	9	4	5	24	8	16	15	4	11	18	2	16
93	19	6	13	6	-	6	9	-	9	7	1	6	13	4	9
94	10	3	7	4	-	4	14	3	11	6	3	3	5	-	5
95～99	23	2	21	3	1	2	29	6	23	23	6	17	29	9	20
95	9	2	7	-	-	-	8	2	6	7	2	5	7	3	4
96	4	-	4	1	1	-	3	1	2	4	3	1	7	2	5
97	6	-	6	-	-	-	11	2	9	5	1	4	6	2	4
98	1	-	1	2	-	2	2	-	2	4	-	4	8	2	6
99	3	-	3	-	-	-	5	1	4	3	-	3	1	-	1
100以上	4	1	3	4	-	4	6	2	4	3	-	3	5	-	5

3 住民基本台帳人口（つづき）

（8）町丁別年齢各歳別（つづき）

（令和8年1月1日）

年 齢	本駒込三丁目			本駒込四丁目			本駒込五丁目			本駒込六丁目		
	総数	男	女	総数	男	女	総数	男	女	総数	男	女
総 数	3,590	1,746	1,844	4,049	1,950	2,099	6,575	3,108	3,467	3,998	1,830	2,168
0～4	116	70	46	92	49	43	218	107	111	142	73	69
0	29	16	13	17	6	11	34	15	19	29	14	15
1	28	15	13	23	13	10	47	24	23	28	16	12
2	18	10	8	16	11	5	36	18	18	28	12	16
3	20	14	6	19	9	10	51	32	19	26	15	11
4	21	15	6	17	10	7	50	18	32	31	16	15
5～9	139	70	69	179	102	77	338	182	156	189	95	94
5	26	15	11	28	12	16	57	31	26	37	18	19
6	25	14	11	31	20	11	56	26	30	37	21	16
7	26	13	13	34	20	14	78	40	38	41	17	24
8	31	15	16	37	25	12	58	36	22	32	17	15
9	31	13	18	49	25	24	89	49	40	42	22	20
10～14	138	79	59	195	104	91	326	157	169	225	116	109
10	33	24	9	42	20	22	64	32	32	40	21	19
11	29	17	12	40	22	18	75	38	37	48	28	20
12	28	15	13	40	21	19	61	28	33	62	30	32
13	29	13	16	37	22	15	65	32	33	36	17	19
14	19	10	9	36	19	17	61	27	34	39	20	19
15～19	112	54	58	200	94	106	260	127	133	172	85	87
15	18	10	8	45	23	22	53	27	26	39	15	24
16	17	6	11	35	18	17	43	22	21	33	18	15
17	26	13	13	38	20	18	60	31	29	34	20	14
18	23	8	15	41	14	27	46	24	22	33	19	14
19	28	17	11	41	19	22	58	23	35	33	13	20
20～24	258	121	137	223	126	97	385	196	189	183	72	111
20	38	18	20	34	21	13	39	21	18	40	12	28
21	46	18	28	48	28	20	73	35	38	30	11	19
22	52	27	25	48	31	17	72	38	34	45	17	28
23	66	29	37	40	18	22	98	49	49	37	15	22
24	56	29	27	53	28	25	103	53	50	31	17	14
25～29	347	181	166	267	140	127	588	286	302	269	122	147
25	85	44	41	45	23	22	121	58	63	50	20	30
26	68	36	32	54	23	31	105	51	54	49	27	22
27	73	43	30	51	28	23	128	60	68	47	17	30
28	56	30	26	70	41	29	107	48	59	60	32	28
29	65	28	37	47	25	22	127	69	58	63	26	37
30～34	285	134	151	218	104	114	482	239	243	230	109	121
30	51	19	32	49	22	27	104	50	54	47	22	25
31	66	33	33	56	24	32	105	52	53	43	10	33
32	59	26	33	41	23	18	98	47	51	45	24	21
33	54	27	27	30	14	16	92	45	47	48	26	22
34	55	29	26	42	21	21	83	45	38	47	27	20
35～39	222	118	104	239	123	116	486	221	265	258	121	137
35	42	24	18	46	26	20	96	52	44	45	25	20
36	56	33	23	48	31	17	89	33	56	49	28	21
37	40	18	22	52	25	27	95	48	47	66	22	44
38	47	27	20	56	27	29	97	39	58	43	19	24
39	37	16	21	37	14	23	109	49	60	55	27	28
40～44	264	138	126	268	129	139	545	275	270	309	138	171
40	48	24	24	41	22	19	101	57	44	50	23	27
41	54	25	29	62	25	37	133	61	72	60	25	35
42	45	24	21	56	26	30	108	62	46	54	25	29
43	69	41	28	57	28	29	113	52	61	74	33	41
44	48	24	24	52	28	24	90	43	47	71	32	39
45～49	223	99	124	325	164	161	534	250	284	379	187	192
45	40	20	20	65	32	33	97	43	54	78	37	41
46	58	25	33	71	38	33	107	49	58	85	41	44
47	38	15	23	71	31	40	118	51	67	65	31	34
48	51	22	29	72	36	36	109	52	57	84	39	45
49	36	17	19	46	27	19	103	55	48	67	39	28

3 住民基本台帳人口（つづき）

（8）町丁別年齢各歳別（つづき）

（令和8年1月1日）

年 齢	本 駒 込 三 丁 目			本 駒 込 四 丁 目			本 駒 込 五 丁 目			本 駒 込 六 丁 目		
	総 数	男	女	総 数	男	女	総 数	男	女	総 数	男	女
50～54	260	121	139	334	149	185	516	232	284	344	159	185
50	51	21	30	76	32	44	110	44	66	65	32	33
51	39	18	21	67	26	41	104	40	64	64	23	41
52	58	29	29	65	31	34	89	54	35	81	31	50
53	59	26	33	61	25	36	116	45	71	69	31	38
54	53	27	26	65	35	30	97	49	48	65	42	23
55～59	237	119	118	286	138	148	399	175	224	260	114	146
55	62	33	29	72	36	36	87	39	48	59	29	30
56	45	19	26	57	30	27	78	37	41	49	25	24
57	46	23	23	57	28	29	86	36	50	63	22	41
58	46	21	25	49	22	27	77	33	44	50	22	28
59	38	23	15	51	22	29	71	30	41	39	16	23
60～64	185	83	102	255	124	131	334	157	177	229	107	122
60	39	17	22	64	21	43	86	42	44	46	21	25
61	39	16	23	49	22	27	73	31	42	60	28	32
62	26	14	12	55	31	24	60	25	35	41	16	25
63	42	17	25	45	26	19	65	36	29	41	21	20
64	39	19	20	42	24	18	50	23	27	41	21	20
65～69	194	91	103	187	81	106	275	138	137	177	87	90
65	51	25	26	38	12	26	64	30	34	40	19	21
66	31	14	17	38	16	22	46	20	26	40	21	19
67	42	21	21	30	16	14	58	34	24	43	22	21
68	36	17	19	45	20	25	53	28	25	26	10	16
69	34	14	20	36	17	19	54	26	28	28	15	13
70～74	178	97	81	197	97	100	236	114	122	166	62	104
70	39	22	17	41	21	20	48	28	20	28	10	18
71	46	22	24	42	22	20	44	24	20	30	14	16
72	31	12	19	32	17	15	52	20	32	35	12	23
73	35	23	12	39	15	24	47	20	27	47	15	32
74	27	18	9	43	22	21	45	22	23	26	11	15
75～79	170	82	88	216	96	120	283	128	155	180	79	101
75	36	20	16	38	17	21	48	24	24	37	14	23
76	43	20	23	49	21	28	62	23	39	34	16	18
77	29	11	18	47	22	25	75	31	44	35	18	17
78	39	22	17	51	25	26	60	33	27	42	20	22
79	23	9	14	31	11	20	38	17	21	32	11	21
80～84	100	39	61	179	76	103	151	64	87	125	55	70
80	13	4	9	19	11	8	29	12	17	34	13	21
81	24	13	11	34	16	18	30	11	19	27	13	14
82	28	8	20	46	16	30	32	14	18	25	10	15
83	15	6	9	37	19	18	31	13	18	20	10	10
84	20	8	12	43	14	29	29	14	15	19	9	10
85～89	78	30	48	107	31	76	126	32	94	87	35	52
85	20	8	12	25	6	19	25	6	19	25	10	15
86	13	4	9	26	9	17	25	8	17	16	9	7
87	16	7	9	23	7	16	32	10	22	24	8	16
88	18	8	10	16	2	14	22	3	19	10	5	5
89	11	3	8	17	7	10	22	5	17	12	3	9
90～94	57	15	42	60	19	41	74	22	52	50	11	39
90	14	3	11	22	9	13	19	7	12	14	4	10
91	12	3	9	15	4	11	21	3	18	17	3	14
92	8	2	6	6	1	5	11	5	6	11	4	7
93	10	4	6	9	3	6	13	5	8	4	-	4
94	13	3	10	8	2	6	10	2	8	4	-	4
95～99	22	5	17	21	4	17	17	6	11	21	3	18
95	7	1	6	5	1	4	4	3	1	7	2	5
96	3	1	2	4	1	3	7	1	6	2	-	2
97	3	1	2	6	1	5	4	2	2	5	-	5
98	5	1	4	2	-	2	-	-	-	4	-	4
99	4	1	3	4	1	3	2	-	2	3	1	2
100以上	5	-	5	1	-	1	2	-	2	3	-	3

注) 1. 「住民基本台帳法の一部を改正する法律」の施行に伴い、表の数値は平成25年より日本人と外国人住民の合計。
 2. 総数は、その他を含むため男女の計と一致しない場合がある。

3 住民基本台帳人口（つづき）

（9）町丁別人口の推移

町 丁 名	平成 28 年 1 月 1 日		令和 3 年 1 月 1 日		令和 8 年 1 月 1 日	
	世 帯	人 口	世 帯	人 口	世 帯	人 口
総 数	114,459	210,312	123,472	226,574	132,456	236,981
後 楽 1 丁 目	435	721	330	631	405	718
2	861	1,505	857	1,452	856	1,446
春 日 1 丁 目	953	1,505	900	1,466	981	1,490
2	2,039	4,038	2,170	4,274	2,321	4,393
小石川 1 丁 目	1,849	3,512	1,882	3,649	2,522	5,069
2	2,134	3,918	2,210	4,110	2,386	4,462
3	2,497	5,152	2,727	5,591	2,984	5,885
4	1,747	3,529	1,908	3,925	2,133	4,293
5	2,883	5,522	3,088	5,958	3,278	6,132
白 山 1 丁 目	2,621	4,667	2,823	5,125	3,010	5,364
2	2,234	4,141	2,367	4,317	2,444	4,334
3	532	1,020	533	1,008	550	1,044
4	2,257	4,334	2,411	4,472	2,494	4,678
5	2,116	3,742	2,207	3,856	2,201	3,664
千 石 1 丁 目	1,883	3,833	2,005	4,083	2,029	4,078
2	2,022	4,190	2,282	4,803	2,303	4,799
3	2,129	4,300	2,315	4,596	2,550	4,967
4	3,214	5,544	3,578	6,028	3,727	6,105
水 道 1 丁 目	1,408	2,604	1,426	2,596	1,592	2,754
2	1,945	3,098	2,404	3,955	2,559	4,083
小日向 1 丁 目	1,143	2,242	1,212	2,450	1,205	2,407
2	1,075	2,409	1,191	2,687	1,252	2,778
3	647	1,289	699	1,365	728	1,385
4	937	1,755	1,030	1,940	1,017	1,919
大 塚 1 丁 目	533	1,137	572	1,240	562	1,227
2	1,062	1,934	1,209	2,308	1,408	2,493
3	2,108	3,500	2,408	4,142	2,508	4,279
4	1,784	3,058	1,823	3,144	2,129	3,556
5	2,390	4,342	2,460	4,484	2,620	4,570
6	2,203	3,820	2,347	3,978	2,512	4,141
関 口 1 丁 目	2,623	4,460	3,098	5,291	3,468	5,659
2	489	1,014	518	1,067	632	1,319
3	449	926	523	1,020	694	1,281

3 住民基本台帳人口（つづき）

（9）町丁別人口の推移（つづき）

町 丁 名	平成28年1月1日		令和3年1月1日		令和8年1月1日		
	世帯	人口	世帯	人口	世帯	人口	
目白台 1 丁目	1,240	2,197	1,154	2,070	1,289	2,181	
	2	1,160	2,126	1,233	2,288	1,289	2,385
	3	1,323	2,541	1,614	2,907	1,972	3,307
音羽 1 丁目	2,356	4,013	2,532	4,274	2,592	4,244	
	2	960	1,717	1,025	1,813	1,022	1,758
本郷 1 丁目	2,139	4,208	2,363	4,712	2,373	4,656	
	2	1,848	3,101	2,020	3,366	2,353	3,762
	3	1,927	3,016	2,117	3,346	2,279	3,500
	4	2,249	4,110	2,443	4,442	2,569	4,534
	5	1,878	3,331	2,059	3,625	2,129	3,700
	6	1,105	1,919	1,203	2,141	1,233	2,150
	7	376	430	387	473	432	545
湯島 1 丁目	456	678	558	821	629	912	
	2	1,629	2,685	2,052	3,297	2,478	4,037
	3	1,840	2,825	2,531	3,846	3,051	4,476
	4	1,182	2,109	1,306	2,318	1,271	2,258
西片 1 丁目	1,178	2,380	1,324	2,561	1,409	2,773	
	2	1,449	2,865	1,523	3,031	1,612	3,169
向丘 1 丁目	1,809	3,329	1,926	3,697	2,071	3,880	
	2	1,846	3,218	1,943	3,293	1,995	3,327
弥生 1 丁目	232	415	242	432	257	448	
	2	810	1,533	836	1,550	931	1,630
根津 1 丁目	1,378	2,491	1,512	2,700	1,552	2,724	
	2	2,234	3,813	2,281	3,933	2,257	3,776
千駄木 1 丁目	710	1,481	756	1,534	839	1,722	
	2	2,528	4,368	2,645	4,611	2,746	4,674
	3	3,789	6,736	3,781	6,698	3,973	6,782
	4	1,627	3,018	1,742	3,139	1,922	3,355
	5	2,226	4,591	2,375	4,935	2,463	4,973
本駒込 1 丁目	2,353	4,594	2,481	4,766	2,587	4,807	
	2	2,611	4,996	2,756	5,384	2,890	5,552
	3	1,807	3,266	1,904	3,416	2,066	3,590
	4	2,122	4,168	2,157	4,136	2,187	4,049
	5	3,064	5,707	3,217	6,035	3,617	6,575
	6	1,816	3,576	1,961	3,973	2,061	3,998

注）「住民基本台帳法の一部を改正する法律」の施行に伴い、表の数値は平成25年より日本人と外国人住民の合計。

3 住民基本台帳人口（つづき）

(10) 外国人住民国籍別人口

(令和8年1月1日)

国・地域	総数	男	女	国・地域	総数	男	女
総数	17,094	8,546	8,548	クロアチア	2	1	1
アジア				アイスランド	2	1	1
中国	9,260	4,464	4,796	キルギス	2	-	2
韓国	1,706	814	892	リトアニア	2	1	1
マニラ	886	426	460	タジキスタン	2	2	-
台湾	757	306	451	トルクメニスタン	2	1	1
ネパール	654	361	293	アルバニア	1	-	1
ベトナム	631	277	354	アゼルバイジャン	1	1	-
インドネシア	228	78	150	ボスニア・ヘルツェゴビナ	1	1	-
インドネシア	208	54	154	エストニア	1	1	-
インドネシア	158	103	55	ジョージア	1	1	-
インドネシア	146	80	66	ルクセンブルク	1	1	-
インドネシア	137	97	40	スロベニア	1	-	1
インドネシア	45	18	27	アメリカ			
インドネシア	44	25	19	米	517	341	176
インドネシア	42	17	25	カナダ	104	66	38
インドネシア	33	26	7	ブラジル	28	18	10
インドネシア	28	17	11	メキシコ	21	12	9
インドネシア	25	19	6	コロンビア	13	4	9
インドネシア	17	13	4	アルゼンチン	11	6	5
インドネシア	10	9	1	ペルー	9	5	4
インドネシア	8	5	3	チリ	8	3	5
インドネシア	6	3	3	グアテマラ	3	2	1
インドネシア	3	3	-	パナマ	3	2	1
インドネシア	3	-	3	セントクリストファー・ネイビス	3	2	1
インドネシア	2	-	2	ボリビア	2	1	1
インドネシア	2	2	-	ベネズエラ	2	2	-
インドネシア	1	-	1	ベリーズ	1	1	-
インドネシア	1	1	-	コスタリカ	1	-	1
インドネシア	1	1	-	キューバ	1	1	-
インドネシア	1	-	1	エクアドル	1	-	1
インドネシア	1	-	1	エリチア	1	-	1
インドネシア	1	-	1	ニカラグア	1	1	-
ヨーロッパ				アフリカ			
フランス	347	239	108	エジプト	17	12	5
英国	149	103	46	ナイジェリア	6	6	-
ドイツ	95	70	25	アルジェリア	3	1	2
イタリア	86	60	26	コンゴ民主共和国	3	2	1
ロシア	73	32	41	ジンバブエ	3	1	2
ウズベキスタン	59	47	12	ガーナ	2	2	-
スペイン	51	32	19	ケニア	2	2	-
ベネチア	33	21	12	マダガスカル	2	-	2
スウェーデン	31	23	8	マラウイ	2	2	-
スウェーデン	29	9	20	モロッコ	2	2	-
スウェーデン	24	16	8	チュニジア	2	2	-
ポーランド	23	9	14	ベネチア	1	1	-
ポーランド	17	11	6	コンゴ共和国	1	-	1
ポーランド	14	9	5	コートジボワール	1	-	1
ポーランド	13	8	5	マラウイ	1	-	1
ポーランド	13	8	5	モリシャス	1	1	-
ポーランド	12	5	7	セネガル	1	1	-
ポーランド	10	8	2	スーダン	1	1	-
ポーランド	9	4	5	ウガンダ	1	-	1
ポーランド	9	4	5	オセアニア			
ポーランド	9	5	4	オーストラリア	77	46	31
ポーランド	8	5	3	ニュージーランド	15	10	5
ポーランド	8	4	4	バヌアツ	6	4	2
ポーランド	5	4	1				
ポーランド	5	5	-				
ポーランド	3	2	1				
ポーランド	3	-	3				
ポーランド	3	3	-				
ポーランド	3	3	-				
ポーランド	2	1	1				
				無国籍	2	2	-
				未登録	4	2	2

注) 1. 国籍の名称は、在留管理制度に基づく法務省「在留外国人統計」の国籍の名称に合わせている。

2. 「未登録」は出生または国籍喪失による経過滞在者。

4 国 勢 調 査

(1) 人口の推移

(各年10月1日)

区 分	世 帯 数	人 口			対前回調査との比較増減	
		総 数	男	女	世帯数	人 口
大正9年国勢調査(第1回)	58,874	282,080	148,886	133,194	-	-
〃 14 〃 (〃 2回)	60,652	287,699	151,661	136,038	1,778	5,619
昭和5 〃 (〃 3回)	58,497	288,242	150,830	137,412	△ 2,155	543
〃 10 〃 (〃 4回)	56,731	288,350	148,789	139,561	△ 1,766	108
〃 15 〃 (〃 5回)	62,182	300,801	152,149	148,652	5,451	12,451
〃 22 〃 (〃 6回)	36,150	144,858	73,892	70,966	△ 26,032	△ 155,943
〃 25 〃 (〃 7回)	45,405	190,746	96,230	94,516	9,255	45,888
〃 30 〃 (〃 8回)	53,340	236,971	121,212	115,759	7,935	46,225
〃 35 〃 (〃 9回)	70,364	259,383	133,746	125,637	17,024	22,412
〃 40 〃 (〃 10回)	74,317	253,449	128,162	125,287	3,953	△ 5,934
〃 45 〃 (〃 11回)	78,739	234,326	116,602	117,724	4,422	△ 19,123
〃 50 〃 (〃 12回)	80,111	216,250	107,205	109,045	1,372	△ 18,076
〃 55 〃 (〃 13回)	81,321	202,351	99,400	102,951	1,210	△ 13,899
〃 60 〃 (〃 14回)	80,522	195,876	96,204	99,672	△ 799	△ 6,475
平成2 〃 (〃 15回)	77,802	181,269	88,163	93,106	△ 2,720	△ 14,607
〃 7 〃 (〃 16回)	77,959	172,474	83,794	88,680	157	△ 8,795
〃 12 〃 (〃 17回)	85,494	176,017	86,066	89,951	7,535	3,543
〃 17 〃 (〃 18回)	96,839	189,632	92,062	97,570	11,345	13,615
〃 22 〃 (〃 19回)	111,753	206,626	98,849	107,777	14,914	16,994
〃 27 〃 (〃 20回)	120,858	219,724	105,990	113,734	9,105	13,098
令和2 〃 (〃 21回)	133,661	240,069	115,483	124,586	12,803	20,345

第 5 図 国 勢 調 査 人 口 の 推 移

(各年10月1日)

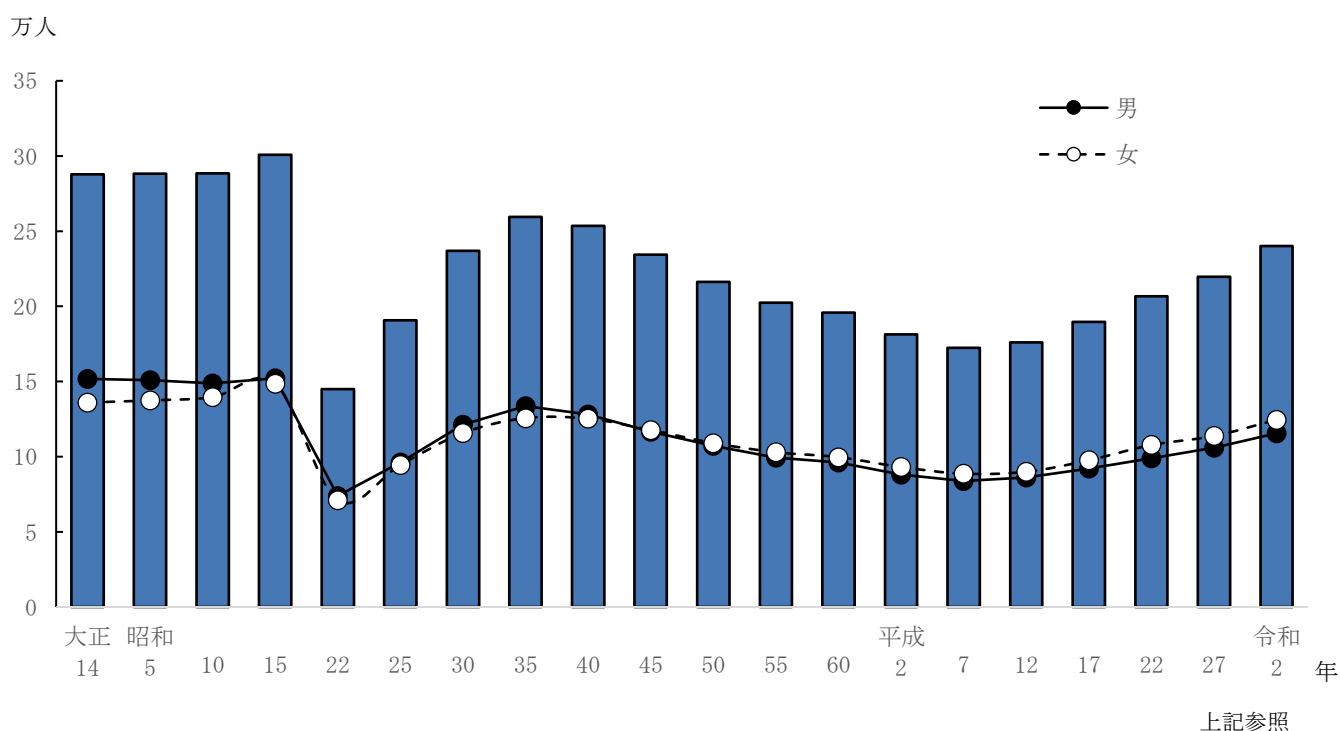

4 国 勢 調 査 (つ づ き)

(2) 区市町村別人口・世帯数・面積及び人口密度

(各年10月1日)

地 域	人 口		平成27年～令和2年の人口増減		世 帯 数 令和2年	面 積 (km ²) 令和2年	人 口 密 度 (1km ² 当たり) 令和2年
	平成27年(組替)	令和2年	実 数	率 (%)			
総 数	13,515,272	14,047,594	532,322	3.9	7,227,180	2,194.03	6,402.6
区 部	9,272,740	9,733,276	460,536	5.0	5,215,850	627.53	15,510.5
市 部	4,157,706	4,234,381	76,675	1.8	1,976,688	783.95	5,401.3
郡 部	58,334	55,476	△ 2,858	△ 4.9	21,848	375.86	147.6
島 部	26,491	24,461	△ 2,030	△ 7.7	12,794	406.69	60.1
区 部							
千代田区	58,406	66,680	8,274	14.2	37,011	11.66	5,718.7
中央区	141,183	169,179	27,996	19.8	92,533	10.21	16,569.9
港区	243,283	260,486	17,203	7.1	146,160	20.37	12,787.7
新宿区	333,560	349,385	15,825	4.7	222,800	18.22	19,175.9
文京区	219,724	240,069	20,345	9.3	133,661	11.29	21,263.9
台東区	198,073	211,444	13,371	6.8	124,345	10.11	20,914.3
墨田区	256,274	272,085	15,811	6.2	145,768	13.77	19,759.3
江東区	498,109	524,310	26,201	5.3	264,278	42.99	12,196.1
品川区	386,855	422,488	35,633	9.2	237,641	22.84	18,497.7
目黒区	277,622	288,088	10,466	3.8	155,715	14.67	19,637.9
大田区	717,082	748,081	30,999	4.3	400,164	61.86	12,093.1
世田谷区	903,346	943,664	40,318	4.5	492,065	58.05	16,256.1
渋谷区	224,533	243,883	19,350	8.6	149,967	15.11	16,140.5
中野区	328,215	344,880	16,665	5.1	208,093	15.59	22,121.9
杉並区	563,997	591,108	27,111	4.8	336,339	34.06	17,354.9
豊島区	291,167	301,599	10,432	3.6	183,819	13.01	23,182.1
北区	341,076	355,213	14,137	4.1	189,700	20.61	17,235.0
荒川区	212,264	217,475	5,211	2.5	112,009	10.16	21,405.0
板橋区	561,916	584,483	22,567	4.0	314,446	32.22	18,140.4
練馬区	721,722	752,608	30,886	4.3	374,842	48.08	15,653.2
足立区	670,122	695,043	24,921	3.7	345,346	53.25	13,052.5
葛飾区	442,913	453,093	10,180	2.3	215,948	34.80	13,019.9
江戸川区	681,298	697,932	16,634	2.4	333,200	49.90	13,986.6
市 部							
八王子市	577,513	579,355	1,842	0.3	267,020	186.38	3,108.5
立川市	176,295	183,581	7,286	4.1	89,727	24.36	7,536.2
武蔵野市	144,730	150,149	5,419	3.7	78,054	10.98	13,674.8
三鷹市	186,936	195,391	8,455	4.5	96,389	16.42	11,899.6
青梅市	137,381	133,535	△ 3,846	△ 2.8	56,523	103.31	1,292.6
府中市	260,274	262,790	2,516	1.0	123,931	29.43	8,929.3
昭島市	111,539	113,949	2,410	2.2	52,163	17.34	6,571.5
調布市	229,061	242,614	13,553	5.9	120,945	21.58	11,242.5
町田市	432,349	431,079	△ 1,269	△ 0.3	192,015	71.55	6,024.9
小金井市	121,396	126,074	4,678	3.9	63,182	11.30	11,157.0

4 国 勢 調 査 (つ づ き)

(2) 区市町村別人口・世帯数・面積及び人口密度 (つづき)

(各年10月1日)

地 域	人 口		平成27年～令和2年の人口増減		世 帯 数 令和2年	面 積 (km ²) 令和2年	人 口 密 度 (1km ² 当たり) 令和2年
	平成27年(組替)	令和2年	実 数	率 (%)			
小平市	190,005	198,739	8,734	4.6	91,287	20.51	9,689.9
日野市	186,283	190,435	4,152	2.2	90,404	27.55	6,912.3
東村山市	149,956	151,815	1,859	1.2	68,478	17.14	8,857.4
国分寺市	122,742	129,242	6,500	5.3	63,962	11.46	11,277.7
国立市	73,655	77,130	3,475	4.7	38,275	8.15	9,463.8
福生市	58,395	56,414	△ 1,981	△ 3.4	28,148	10.16	5,552.6
狛江市	80,249	84,772	4,523	5.6	42,616	6.39	13,266.4
東大和市	85,157	83,901	△ 1,256	△ 1.5	36,336	13.42	6,251.9
清瀬市	74,864	76,208	1,344	1.8	35,003	10.23	7,449.5
東久留米市	116,632	115,271	△ 1,361	△ 1.2	51,217	12.88	8,949.6
武蔵村山市	71,229	70,829	△ 400	△ 0.6	29,978	15.32	4,623.3
多摩市	146,631	146,951	320	0.2	68,415	21.01	6,994.3
稲城市	87,636	93,151	5,515	6.3	39,906	17.97	5,183.7
羽村市	55,833	54,326	△ 1,507	△ 2.7	23,809	9.90	5,487.5
あきる野市	80,954	79,292	△ 1,662	△ 2.1	31,887	73.47	1,079.2
西東京市	200,012	207,388	7,376	3.7	97,018	15.75	13,167.5
郡 部							
瑞穂町	33,445	31,765	△ 1,680	△ 5.0	13,017	16.85	1,885.2
日の出町	17,446	16,958	△ 488	△ 2.8	6,012	28.07	604.1
檜原村	2,209	2,003	△ 206	△ 9.3	835	105.41	19.0
奥多摩町	5,234	4,750	△ 484	△ 9.3	1,984	225.53	21.1
島 部							
大島町	7,884	7,102	△ 782	△ 9.9	3,712	90.76	78.3
利島村	337	327	△ 10	△ 3.0	193	4.12	79.4
新島村	2,749	2,441	△ 308	△ 11.2	1,163	27.54	88.6
神津島村	1,891	1,855	△ 36	△ 1.9	808	18.58	99.8
三宅村	2,482	2,273	△ 209	△ 8.4	1,377	55.26	41.1
御蔵島村	335	323	△ 12	△ 3.6	187	20.54	15.7
八丈町	7,613	7,042	△ 571	△ 7.5	3,767	72.23	97.5
青ヶ島村	178	169	△ 9	△ 5.1	118	5.96	28.4
小笠原村	3,022	2,929	△ 93	△ 3.1	1,469	106.88	27.4

- 注) 1. 人口欄の「平成27年(組替)」は、令和2年10月1日現在の区市町村の境域に基づいて組替えた平成27年の人口を示す。
 2. 面積は国土交通省国土地理院「令和2年全国都道府県市区町村別面積調(10月1日時点)」による。
 3. 区部総面積は荒川河口部(1.12km²)、中央防波堤外側埋立地(1.22km²)及び新海面処分場(2.36km²)を含む。
 4. 島部総面積は鳥島・ペヨネース列岩・須美寿島・孀婦岩(4.81km²)を含む。

4 国 勢 調 査 (つ づ き)

(3) 町丁別世帯と人口

(令和2年10月1日)

町 丁 名	世 帯 数	人 口			平 成 27 年 と 平 国 勢 調 査 の 比 較 増 減	平 成 27 年 平 国 勢 調 査 の 人 口
		総 数	男	女		
総 数	133,661	240,069	115,483	124,586	20,345	219,724
後 楽 1 丁目	297	704	332	372	△ 55	759
2	986	1,575	808	767	△ 25	1,600
春 日 1 丁目	960	1,663	771	892	22	1,641
2	2,346	4,497	2,177	2,320	349	4,148
小 石 川 1 丁目	2,033	3,804	1,749	2,055	38	3,766
2	2,453	4,376	2,113	2,263	243	4,133
3	2,867	5,866	2,861	3,005	530	5,336
4	2,061	4,091	1,926	2,165	597	3,494
5	3,457	6,408	3,020	3,388	497	5,911
白 山 1 丁目	3,194	5,463	2,680	2,783	539	4,924
2	2,565	4,589	2,308	2,281	224	4,365
3	529	1,022	475	547	△ 9	1,031
4	2,508	4,639	2,237	2,402	279	4,360
5	2,483	4,266	2,001	2,265	208	4,058
千 石 1 丁目	2,033	4,127	1,971	2,156	229	3,898
2	2,407	5,097	2,422	2,675	647	4,450
3	2,417	4,718	2,261	2,457	432	4,286
4	3,677	6,132	2,923	3,209	454	5,678
水 道 1 丁目	1,523	2,741	1,354	1,387	35	2,706
2	2,649	4,228	2,113	2,115	941	3,287
小 日 向 1 丁目	1,209	2,663	1,267	1,396	341	2,322
2	1,167	2,705	1,300	1,405	337	2,368
3	730	1,372	659	713	86	1,286
4	1,189	2,107	1,007	1,100	197	1,910
大 塚 1 丁目	541	1,336	592	744	49	1,287
2	1,301	2,426	1,068	1,358	318	2,108
3	2,655	4,424	2,057	2,367	636	3,788
4	1,963	3,434	1,596	1,838	165	3,269
5	2,554	4,590	2,160	2,430	136	4,454
6	2,439	4,058	2,044	2,014	51	4,007
関 口 1 丁目	3,286	5,667	2,647	3,020	884	4,783
2	591	1,124	518	606	6	1,118
3	554	1,019	489	530	124	895

4 国 勢 調 査 (つ づ き)

(3) 町丁別世帯と人口 (つづき)

(令和2年10月1日)

町 丁 名	世 帯 数	人 口			平 成 27 年 と 平 国 勢 調 査 比 較 の 増 減	平 成 27 年 平 国 勢 調 査 口
		総 数	男	女		
目 白 台 1 丁 目	1,088	2,218	1,208	1,010	△ 176	2,394
2	1,400	2,463	1,179	1,284	235	2,228
3	1,765	3,217	1,534	1,683	528	2,689
音 羽 1 丁 目	2,784	4,628	2,025	2,603	376	4,252
2	1,157	1,964	873	1,091	178	1,786
本 郷 1 丁 目	2,606	4,949	2,339	2,610	568	4,381
2	2,441	3,792	1,856	1,936	290	3,502
3	2,448	3,791	1,812	1,979	401	3,390
4	2,629	4,607	2,210	2,397	643	3,964
5	2,359	3,957	2,040	1,917	468	3,489
6	1,448	2,424	1,232	1,192	318	2,106
7	521	637	209	428	45	592
湯 島 1 丁 目	714	993	480	513	155	838
2	2,544	3,794	1,920	1,874	785	3,009
3	3,011	4,445	2,251	2,194	1,224	3,221
4	1,372	2,469	1,235	1,234	196	2,273
西 片 1 丁 目	1,400	2,690	1,296	1,394	204	2,486
2	1,684	3,153	1,612	1,541	213	2,940
向 丘 1 丁 目	2,202	4,004	2,070	1,934	519	3,485
2	2,095	3,650	1,678	1,972	91	3,559
弥 生 1 丁 目	296	504	251	253	46	458
2	924	1,653	832	821	25	1,628
根 津 1 丁 目	1,720	2,916	1,344	1,572	382	2,534
2	2,404	4,126	1,967	2,159	148	3,978
千 駄 木 1 丁 目	782	1,557	757	800	47	1,510
2	2,843	4,852	2,299	2,553	351	4,501
3	4,060	6,943	3,400	3,543	219	6,724
4	1,845	3,232	1,570	1,662	173	3,059
5	2,421	5,057	2,460	2,597	375	4,682
本 駒 込 1 丁 目	2,699	5,012	2,361	2,651	355	4,657
2	2,903	5,523	2,643	2,880	447	5,076
3	1,936	3,506	1,723	1,783	138	3,368
4	2,178	4,186	2,030	2,156	△ 10	4,196
5	3,305	6,147	2,978	3,169	333	5,814
6	2,053	4,079	1,903	2,176	550	3,529

4 国勢調査（つづき）

（４）年齢（各歳）、男女別人口

（令和２年10月1日）

年齢	総数	男	女	年齢	総数	男	女	年齢	総数	男	女
総数	240,069	115,483	124,586								
0歳～4歳	10,132	5,229	4,903	35～39	18,012	8,733	9,279	70～74	10,659	4,863	5,796
0	2,046	1,051	995	35	3,612	1,767	1,845	70	2,134	957	1,177
1	2,009	1,034	975	36	3,734	1,796	1,938	71	2,340	1,090	1,250
2	1,979	1,008	971	37	3,662	1,797	1,865	72	2,437	1,148	1,289
3	1,989	1,040	949	38	3,488	1,681	1,807	73	2,359	1,085	1,274
4	2,109	1,096	1,013	39	3,516	1,692	1,824	74	1,389	583	806
5～9	9,696	4,899	4,797	40～44	18,683	8,939	9,744	75～79	7,994	3,453	4,541
5	2,025	1,017	1,008	40	3,679	1,805	1,874	75	1,425	632	793
6	1,971	1,011	960	41	3,759	1,788	1,971	76	1,640	703	937
7	2,035	1,008	1,027	42	3,735	1,751	1,984	77	1,664	753	911
8	1,867	928	939	43	3,719	1,769	1,950	78	1,651	717	934
9	1,798	935	863	44	3,791	1,826	1,965	79	1,614	648	966
10～14	8,237	4,141	4,096	45～49	18,733	8,801	9,932	80～84	6,212	2,315	3,897
10	1,794	920	874	45	3,659	1,751	1,908	80	1,335	523	812
11	1,699	850	849	46	3,750	1,732	2,018	81	1,160	458	702
12	1,702	861	841	47	3,933	1,833	2,100	82	1,221	454	767
13	1,562	737	825	48	3,635	1,703	1,932	83	1,225	425	800
14	1,480	773	707	49	3,756	1,782	1,974	84	1,271	455	816
15～19	7,932	3,976	3,956	50～54	16,226	7,650	8,576	85～89	4,696	1,615	3,081
15	1,412	718	694	50	3,528	1,664	1,864	85	1,228	465	763
16	1,456	753	703	51	3,398	1,571	1,827	86	989	331	658
17	1,314	655	659	52	3,341	1,597	1,744	87	931	339	592
18	1,696	821	875	53	3,301	1,577	1,724	88	810	258	552
19	2,054	1,029	1,025	54	2,658	1,241	1,417	89	738	222	516
20～24	14,511	7,574	6,937	55～59	13,719	6,685	7,034	90～94	2,236	621	1,615
20	2,484	1,329	1,155	55	3,154	1,495	1,659	90	630	185	445
21	2,561	1,388	1,173	56	2,857	1,375	1,482	91	541	144	397
22	2,875	1,526	1,349	57	2,766	1,381	1,385	92	445	134	311
23	3,273	1,666	1,607	58	2,600	1,309	1,291	93	338	85	253
24	3,318	1,665	1,653	59	2,342	1,125	1,217	94	282	73	209
25～29	17,253	8,506	8,747	60～64	10,545	5,110	5,435	95～99	598	117	481
25	3,291	1,641	1,650	60	2,260	1,086	1,174	95	205	51	154
26	3,451	1,692	1,759	61	2,265	1,098	1,167	96	154	24	130
27	3,449	1,734	1,715	62	2,066	994	1,072	97	112	22	90
28	3,584	1,733	1,851	63	1,990	973	1,017	98	78	13	65
29	3,478	1,706	1,772	64	1,964	959	1,005	99	49	7	42
30～34	17,204	8,485	8,719	65～69	9,520	4,511	5,009	100歳以上	105	17	88
30	3,463	1,780	1,683	65	1,857	892	965	不詳	17,166	9,243	7,923
31	3,445	1,668	1,777	66	1,919	915	1,004	(再掲)			
32	3,467	1,724	1,743	67	1,825	839	986	15歳未満	28,065	14,269	13,796
33	3,472	1,706	1,766	68	1,899	903	996	15～64歳	152,818	74,459	78,359
34	3,357	1,607	1,750	69	2,020	962	1,058	65歳以上	42,020	17,512	24,508

4 国勢調査（つづき）

(5) 世帯の種類、世帯人員別世帯数及び世帯人員

(令和2年10月1日)

総数		一般世帯									施設等の世帯	
世帯数	世帯人員	世帯数								世帯人員	世帯数	世帯人員
		総数	世帯人員が1人	2人	3人	4人	5人	6人	7人以上			
133,661	240,069	133,564	77,316	26,117	16,363	11,090	2,264	333	81	236,910	97	3,159

(6) 住居の種類・住宅の所有の関係別一般世帯数、一般世帯人員及び1世帯当たり人員

(令和2年10月1日)

住居の種類 住宅の所有の関係	世帯数	世帯人員	1世帯当たり 人員
一般世帯	133,564	236,910	1.77
住宅に住む一般世帯	131,866	234,693	1.78
主世帯	129,689	231,066	1.78
持ち家	58,822	127,874	2.17
公営・都市再生機構・公社の借家	1,495	2,678	1.79
民営の借家	63,773	90,587	1.42
給与住宅	5,599	9,927	1.77
間借り	2,177	3,627	1.67
住宅以外に住む一般世帯	1,698	2,217	1.31

(7) 住宅の建て方、住宅の所有の関係別住宅に住む一般世帯数及び一般世帯人員

(令和2年10月1日)

住宅の所有の関係	総数	一戸建	長屋建	共同住宅						その他
				総数	1・2階建	3～5階建	6～10階建	11～14階建	15階建以上	
住宅に住む一般世帯	131,866	24,971	892	105,692	7,551	31,964	31,472	27,843	6,862	311
主世帯	129,689	24,110	855	104,434	7,426	31,446	31,136	27,599	6,827	290
持ち家	58,822	22,776	391	35,460	708	6,418	11,628	12,895	3,811	195
公営・都市再生機構・公社の借家	1,495	-	-	1,495	-	481	377	395	242	-
民営の借家	63,773	1,117	448	62,146	6,522	22,503	17,576	12,980	2,565	62
給与住宅	5,599	217	16	5,333	196	2,044	1,555	1,329	209	33
間借り	2,177	861	37	1,258	125	518	336	244	35	21
住宅に住む一般世帯人員	234,693	60,140	1,818	172,057	9,219	49,771	52,193	47,578	13,296	678
主世帯	231,066	58,267	1,767	170,397	9,066	49,076	51,771	47,239	13,245	635
持ち家	127,874	54,922	879	71,637	1,146	13,179	23,693	25,509	8,110	436
公営・都市再生機構・公社の借家	2,678	-	-	2,678	-	830	686	648	514	-
民営の借家	90,587	2,731	843	86,890	7,656	31,296	24,762	18,933	4,243	123
給与住宅	9,927	614	45	9,192	264	3,771	2,630	2,149	378	76
間借り	3,627	1,873	51	1,660	153	695	422	339	51	43

4 国勢調査（つづき）

（8）世帯の家族類型別一般世帯数、一般世帯人員

（令和2年10月1日）

区分	一般世帯数	一般世帯人員	6歳未満世帯員がいる一般世帯数	6歳未満世帯員がいる一般世帯人員	6歳未満世帯人員	18歳未満世帯員がいる一般世帯数	18歳未満世帯員がいる一般世帯人員	18歳未満世帯人員	3世代世帯数	3世代世帯人員
総数	133,564	236,910	9,688	35,000	12,132	20,777	74,663	32,145	1,155	5,183
総数	55,082	156,939	9,656	34,872	12,098	20,691	74,349	32,033	1,150	5,158
核家族世帯	総数	52,262	147,591	9,407	33,638	11,795	20,008	71,143	-	-
	夫婦のみの世帯	18,749	37,498	-	-	-	-	-	-	-
	夫婦と子供から成る世帯	26,242	93,388	8,971	32,527	11,289	18,082	66,226	-	-
	男親と子供から成る世帯	886	1,988	26	62	32	179	447	-	-
	女親と子供から成る世帯	6,385	14,717	410	1,049	474	1,747	4,470	-	-
親族のみの世帯	総数	2,820	9,348	249	1,234	303	683	3,206	997	1,150
	夫婦と両親から成る世帯	39	156	-	-	-	-	-	-	-
	夫婦とひとり親から成る世帯	307	921	-	-	-	-	-	-	-
	夫婦・子供と両親から成る世帯	120	696	38	228	51	94	555	120	696
	夫婦・子供とひとり親から成る世帯	522	2,395	88	408	102	262	1,245	406	522
	夫婦と他の親族（親・子供を含まない）から成る世帯	91	276	-	-	-	11	34	12	-
	夫婦・子供と他の親族（親を含まない）から成る世帯	215	954	54	248	66	134	608	165	157
	夫婦・親と他の親族（子供を含まない）から成る世帯	27	115	3	17	4	3	17	5	5
	夫婦・子供・親と他の親族から成る世帯	50	321	29	198	39	40	265	69	50
	兄弟姉妹のみから成る世帯	935	1,936	-	-	-	5	10	5	-
他に分類されない親族世帯	514	1,578	37	135	41	134	472	172	296	
非親族を含む世帯	1,158	2,635	32	128	34	75	303	101	5	
単独世帯	77,316	77,316	-	-	-	11	11	11	-	
世帯の家族類型「不詳」	8	20	-	-	-	-	-	-	-	
母子世帯（再掲）	701	1,675	109	277	120	615	1,498	828	-	
父子世帯（再掲）	88	208	5	12	7	74	180	100	-	

4 国勢調査（つづき）

（9）年齢（5歳階級）、男女別高齢単身者数

（令和2年10月1日）

区 分	総 数	65～69歳	70～74	75～79	80～84	85歳以上	(別掲) 60歳以上
東 京 都							
65歳以上の高齢単身者数	811,408	157,983	189,908	157,198	136,124	170,195	965,501
男	291,598	84,814	87,198	53,147	33,137	33,302	379,645
女	519,810	73,169	102,710	104,051	102,987	136,893	585,856
特 別 区 部							
65歳以上の高齢単身者数	576,552	114,258	136,768	110,727	94,564	120,235	690,571
男	211,077	61,988	64,310	38,809	23,380	22,590	276,032
女	365,475	52,270	72,458	71,918	71,184	97,645	414,539
文 京 区							
65歳以上の高齢単身者数	11,947	2,312	2,855	2,187	1,888	2,705	14,493
男	3,699	1,054	1,119	667	407	452	4,948
女	8,248	1,258	1,736	1,520	1,481	2,253	9,545

（10）夫の年齢（5歳階級）、妻の年齢（5歳階級）別夫婦のみの世帯数

（令和2年10月1日）

夫の年齢 (5歳階級)	総 数	妻が 60歳未満	妻が 60～64歳	妻が 65～69歳	妻が 70～74歳	妻が 75～79歳	妻が 80～84歳	妻が 85歳以上
総 数	18,749	10,175	1,701	1,871	2,143	1,449	931	479
夫が60歳未満	9,302	9,121	156	15	8	-	1	1
60～64歳	1,506	715	673	92	19	7	-	-
65～69歳	1,773	223	645	769	119	15	2	-
70～74歳	2,215	84	196	813	1,008	98	12	4
75～79歳	1,710	23	24	151	815	609	74	14
80～84歳	1,128	8	6	24	142	557	358	33
85歳以上	1,115	1	1	7	32	163	484	427

4 国勢調査（つづき）

(11) 産業（大分類）、年齢（5歳階級）、男女別15歳以上就業者数

（令和2年10月1日）

男女年齢 (5歳階級)	総 数	A 農 業、 林 業	う ち 農 業	B 漁 業	C 砂 利 採 取 業、 採 石 業、	D 建 設 業	E 製 造 業	F 供 電 気・ ガ ス・ 水 道 業	G 情 報 通 信 業	H 運 輸 業、 郵 便 業	I 卸 売 業、 小 売 業
総 数	104,736	73	67	4	40	2,807	8,455	326	12,373	2,299	12,789
15～19歳	713	-	-	-	-	7	5	-	10	8	212
20～24	6,243	1	1	-	-	84	166	4	738	117	872
25～29	10,968	3	3	-	7	224	618	23	1,959	186	1,040
30～34	11,353	5	5	-	5	226	820	49	1,794	217	1,216
35～39	11,406	9	7	-	8	264	1,013	28	1,677	234	1,246
40～44	11,943	9	9	-	5	242	1,062	34	1,881	252	1,303
45～49	12,368	5	5	2	4	350	1,158	72	1,571	308	1,567
50～54	10,898	5	5	1	4	376	1,072	53	1,111	262	1,379
55～59	9,423	2	2	-	1	288	959	37	857	263	1,254
60～64	6,723	8	6	-	3	240	564	16	419	203	853
65～69	4,739	6	5	-	3	194	347	5	168	108	649
70～74	4,077	11	10	1	-	161	318	3	112	95	598
75～79	2,150	4	4	-	-	88	199	2	48	29	328
80～84	1,051	4	4	-	-	42	95	-	17	14	166
85歳以上	681	1	1	-	-	21	59	-	11	3	106
男	54,577	55	50	3	28	2,036	5,104	221	7,661	1,606	6,290
15～19歳	298	-	-	-	-	7	3	-	5	7	63
20～24	2,872	1	1	-	-	48	72	2	408	81	360
25～29	5,220	3	3	-	5	138	281	17	1,091	101	461
30～34	5,874	3	3	-	3	162	426	29	1,098	133	580
35～39	6,037	6	5	-	6	176	544	18	1,030	150	593
40～44	6,257	9	9	-	2	170	593	26	1,205	181	629
45～49	6,359	3	3	1	3	250	687	45	999	215	763
50～54	5,624	3	3	1	2	277	686	36	714	180	699
55～59	5,103	1	1	-	1	218	683	26	582	198	651
60～64	3,775	6	4	-	3	196	441	13	281	158	452
65～69	2,704	5	4	-	3	157	254	5	119	84	348
70～74	2,306	8	7	1	-	128	204	2	74	79	333
75～79	1,207	3	3	-	-	58	127	2	34	26	196
80～84	581	4	4	-	-	35	66	-	12	12	100
85歳以上	360	-	-	-	-	16	37	-	9	1	62
女	50,159	18	17	1	12	771	3,351	105	4,712	693	6,499
15～19歳	415	-	-	-	-	-	2	-	5	1	149
20～24	3,371	-	-	-	-	36	94	2	330	36	512
25～29	5,748	-	-	-	2	86	337	6	868	85	579
30～34	5,479	2	2	-	2	64	394	20	696	84	636
35～39	5,369	3	2	-	2	88	469	10	647	84	653
40～44	5,686	-	-	-	3	72	469	8	676	71	674
45～49	6,009	2	2	1	1	100	471	27	572	93	804
50～54	5,274	2	2	-	2	99	386	17	397	82	680
55～59	4,320	1	1	-	-	70	276	11	275	65	603
60～64	2,948	2	2	-	-	44	123	3	138	45	401
65～69	2,035	1	1	-	-	37	93	-	49	24	301
70～74	1,771	3	3	-	-	33	114	1	38	16	265
75～79	943	1	1	-	-	30	72	-	14	3	132
80～84	470	-	-	-	-	7	29	-	5	2	66
85歳以上	321	1	1	-	-	5	22	-	2	2	44

4 国 勢 調 査 (つ づ き)

(11) 産業 (大分類)、年齢 (5 歳階級)、男女別15歳以上就業者数 (つづき) (令和2年10月1日)

男女年齢 (5歳階級)	J 金融業、 保険業	K 物不 品動 賃産 貸業、 業	L サ専学 門術 ビ・研 ス技究 業術、 業術	M サ宿 泊業、 ビ飲 ス飲 業食	N ス生 業、活 、関 娯連 楽サ 業 業ビ	O 支教 育、 援学 業習	P 医 療、 福 祉	Q 複 合 サ ー 事 業 ビ ス	R 〔 な い 他 に 分 類 さ れ 〕 サ ー ビ ス 業	S 〔 る 他 に 分 類 さ れ 〕 公 務	T 分 類 不 産 能 業 の
総 数	6,670	4,776	11,417	4,731	2,418	8,174	12,767	171	6,947	3,814	3,685
15～19歳	1	3	1	229	17	142	8	-	18	1	51
20～24	200	116	419	781	238	891	690	6	282	167	471
25～29	894	300	1,454	279	206	650	1,530	16	604	541	434
30～34	1,065	292	1,442	270	197	755	1,491	20	588	615	286
35～39	1,022	327	1,460	316	246	748	1,348	20	604	522	314
40～44	837	354	1,422	422	255	867	1,484	24	683	499	308
45～49	822	380	1,379	490	244	903	1,479	28	811	456	339
50～54	831	421	1,107	407	221	920	1,298	21	696	438	275
55～59	601	459	917	348	201	859	1,185	17	674	290	211
60～64	270	424	672	332	168	649	968	12	588	176	158
65～69	74	464	473	309	126	435	604	4	512	82	176
70～74	36	529	380	296	135	213	445	3	492	18	231
75～79	12	323	182	151	96	94	150	-	261	5	178
80～84	2	202	61	60	44	26	54	-	101	4	159
85歳以上	3	182	48	41	24	22	33	-	33	-	94
男	3,461	2,489	6,520	2,166	985	3,754	4,825	85	3,474	2,171	1,643
15～19歳	1	1	-	90	8	66	2	-	13	-	32
20～24	59	62	206	352	90	568	103	-	132	95	233
25～29	401	153	813	116	64	337	459	7	279	293	201
30～34	523	159	776	136	65	377	630	11	254	374	135
35～39	566	174	849	153	91	378	537	12	292	326	136
40～44	452	187	763	227	111	370	564	11	318	300	139
45～49	452	187	750	264	112	316	527	13	363	262	147
50～54	438	239	589	190	100	326	478	12	299	246	109
55～59	348	246	521	155	84	329	479	7	341	154	79
60～64	151	219	436	145	70	292	416	7	338	75	76
65～69	47	252	329	119	53	210	276	2	326	35	80
70～74	13	287	272	126	61	102	219	3	285	7	102
75～79	7	164	137	53	45	57	84	-	152	2	60
80～84	2	82	42	30	20	15	27	-	58	2	74
85歳以上	1	77	37	10	11	11	24	-	24	-	40
女	3,209	2,287	4,897	2,565	1,433	4,420	7,942	86	3,473	1,643	2,042
15～19歳	-	2	1	139	9	76	6	-	5	1	19
20～24	141	54	213	429	148	323	587	6	150	72	238
25～29	493	147	641	163	142	313	1,071	9	325	248	233
30～34	542	133	666	134	132	378	861	9	334	241	151
35～39	456	153	611	163	155	370	811	8	312	196	178
40～44	385	167	659	195	144	497	920	13	365	199	169
45～49	370	193	629	226	132	587	952	15	448	194	192
50～54	393	182	518	217	121	594	820	9	397	192	166
55～59	253	213	396	193	117	530	706	10	333	136	132
60～64	119	205	236	187	98	357	552	5	250	101	82
65～69	27	212	144	190	73	225	328	2	186	47	96
70～74	23	242	108	170	74	111	226	-	207	11	129
75～79	5	159	45	98	51	37	66	-	109	3	118
80～84	-	120	19	30	24	11	27	-	43	2	85
85歳以上	2	105	11	31	13	11	9	-	9	-	54

4 国勢調査（つづき）

(12) 労働力状態（8区分）、年齢（5歳階級）、男女別15歳以上人口

（令和2年10月1日）

男女 年齢 (5歳階級)	総数	労働力人口							非労働力人口				労働力 状態 不 詳
		総数	就業者					完全 失業者	総数	家事	通学	その他	
			総数	主に 仕事	家事の ほかに 仕事	通学の かわら 仕事	休業者						
総数	194,838	107,567	104,736	87,929	10,096	3,667	3,044	2,831	46,109	18,290	11,505	16,314	41,162
15～19歳	7,932	766	713	126	18	560	9	53	5,854	33	5,704	117	1,312
20～24	14,511	6,487	6,243	3,638	115	2,347	143	244	4,869	133	4,512	224	3,155
25～29	17,253	11,312	10,968	10,095	196	412	265	344	1,412	306	977	129	4,529
30～34	17,204	11,628	11,353	10,253	360	209	531	275	1,139	883	171	85	4,437
35～39	18,012	11,655	11,406	10,271	595	69	471	249	1,541	1,348	72	121	4,816
40～44	18,683	12,228	11,943	10,724	973	14	232	285	1,564	1,439	17	108	4,891
45～49	18,733	12,687	12,368	10,925	1,273	13	157	319	1,686	1,512	20	154	4,360
50～54	16,226	11,188	10,898	9,459	1,257	20	162	290	1,648	1,448	8	192	3,390
55～59	13,719	9,692	9,423	8,105	1,140	11	167	269	1,671	1,427	10	234	2,356
60～64	10,545	6,939	6,723	5,576	990	3	154	216	2,203	1,591	6	606	1,403
65～69	9,520	4,886	4,739	3,524	1,048	3	164	147	3,445	1,814	5	1,626	1,189
70～74	10,659	4,171	4,077	2,853	1,004	3	217	94	5,083	2,177	2	2,904	1,405
75～79	7,994	2,183	2,150	1,397	603	3	147	33	4,529	1,764	-	2,765	1,282
80～84	6,212	1,058	1,051	612	305	-	134	7	3,972	1,253	-	2,719	1,182
85歳以上	7,635	687	681	371	219	-	91	6	5,493	1,162	1	4,330	1,455
(再掲)													
65歳以上	42,020	12,985	12,698	8,757	3,179	9	753	287	22,522	8,170	8	14,344	6,513
男	91,971	56,133	54,577	50,426	1,003	2,026	1,122	1,556	15,577	1,405	6,374	7,798	20,261
15～19歳	3,976	328	298	57	12	225	4	30	2,995	14	2,909	72	653
20～24	7,574	3,005	2,872	1,430	36	1,345	61	133	2,879	44	2,694	141	1,690
25～29	8,506	5,397	5,220	4,869	26	260	65	177	718	30	610	78	2,391
30～34	8,485	6,025	5,874	5,644	41	133	56	151	185	40	94	51	2,275
35～39	8,733	6,167	6,037	5,895	36	43	63	130	161	53	34	74	2,405
40～44	8,939	6,404	6,257	6,157	34	4	62	147	121	48	8	65	2,414
45～49	8,801	6,516	6,359	6,234	57	4	64	157	143	46	8	89	2,142
50～54	7,650	5,776	5,624	5,497	53	4	70	152	175	69	5	101	1,699
55～59	6,685	5,257	5,103	4,945	78	2	78	154	208	76	5	127	1,220
60～64	5,110	3,914	3,775	3,602	86	1	86	139	466	111	1	354	730
65～69	4,511	2,799	2,704	2,440	150	1	113	95	1,104	176	4	924	608
70～74	4,863	2,369	2,306	1,982	176	1	147	63	1,842	243	2	1,597	652
75～79	3,453	1,229	1,207	986	116	3	102	22	1,663	213	-	1,450	561
80～84	2,315	585	581	434	54	-	93	4	1,344	116	-	1,228	386
85歳以上	2,370	362	360	254	48	-	58	2	1,573	126	-	1,447	435
(再掲)													
65歳以上	17,512	7,344	7,158	6,096	544	5	513	186	7,526	874	6	6,646	2,642

4 国 勢 調 査 (つ づ き)

(12) 労働力状態 (8区分)、年齢 (5歳階級)、男女別15歳以上人口 (つづき)

(令和2年10月1日)

男 女 年 齢 (5歳階級)	総 数	労 働 力 人 口							非 労 働 力 人 口				労 働 力 状 態 不 詳
		総 数	就 業 者					完 全 失 業 者	総 数	家 事	通 学	そ の 他	
			総 数	主 に 仕 事	家 事 の ほ か 仕 事	通 学 の か た わ ら 仕 事	休 業 者						
女	102,867	51,434	50,159	37,503	9,093	1,641	1,922	1,275	30,532	16,885	5,131	8,516	20,901
15～19歳	3,956	438	415	69	6	335	5	23	2,859	19	2,795	45	659
20～24	6,937	3,482	3,371	2,208	79	1,002	82	111	1,990	89	1,818	83	1,465
25～29	8,747	5,915	5,748	5,226	170	152	200	167	694	276	367	51	2,138
30～34	8,719	5,603	5,479	4,609	319	76	475	124	954	843	77	34	2,162
35～39	9,279	5,488	5,369	4,376	559	26	408	119	1,380	1,295	38	47	2,411
40～44	9,744	5,824	5,686	4,567	939	10	170	138	1,443	1,391	9	43	2,477
45～49	9,932	6,171	6,009	4,691	1,216	9	93	162	1,543	1,466	12	65	2,218
50～54	8,576	5,412	5,274	3,962	1,204	16	92	138	1,473	1,379	3	91	1,691
55～59	7,034	4,435	4,320	3,160	1,062	9	89	115	1,463	1,351	5	107	1,136
60～64	5,435	3,025	2,948	1,974	904	2	68	77	1,737	1,480	5	252	673
65～69	5,009	2,087	2,035	1,084	898	2	51	52	2,341	1,638	1	702	581
70～74	5,796	1,802	1,771	871	828	2	70	31	3,241	1,934	-	1,307	753
75～79	4,541	954	943	411	487	-	45	11	2,866	1,551	-	1,315	721
80～84	3,897	473	470	178	251	-	41	3	2,628	1,137	-	1,491	796
85歳以上	5,265	325	321	117	171	-	33	4	3,920	1,036	1	2,883	1,020
(再掲) 65歳以上	24,508	5,641	5,540	2,661	2,635	4	240	101	14,996	7,296	2	7,698	3,871

注) 非労働力人口「その他」は高齢、病気などで少しも仕事をしなかった者など。

4 国 勢 調 査 (つ づ き)

(13) 常住地による従業・通学市区町村別15歳以上就業者数及び15歳以上通学者数

(令和2年10月1日)

常 住 地 に よ る 従業・通学市区町村	総 数	15歳以上 就 業 者	15歳以上 通 学 者	常 住 地 に よ る 従業・通学市区町村	総 数	15歳以上 就 業 者	15歳以上 通 学 者
文京区に常住する 就業者・通学者	116,241	104,736	11,505	昭 島 市	26	25	1
文京区で従業・通学	38,734	33,886	4,848	調 布 市	130	98	32
自 宅	13,291	13,291	-	町 田 市	80	55	25
自 宅 外	25,443	20,595	4,848	小 金 井 市	79	42	37
他 区 で 従 業 ・ 通 学	64,565	59,499	5,066	小 平 市	89	73	16
千 代 田 区	18,812	17,894	918	日 野 市	46	43	3
中 央 区	6,505	6,469	36	東 村 山 市	34	31	3
港 区	9,419	8,986	433	国 分 寺 市	61	41	20
新 宿 区	6,719	5,756	963	国 立 市	45	20	25
台 東 区	2,327	2,196	131	狛 江 市	25	22	3
墨 田 区	819	767	52	清 瀬 市	44	39	5
江 東 区	2,234	2,176	58	東 久 留 米 市	31	28	3
品 川 区	1,752	1,648	104	多 摩 市	69	64	5
目 黒 区	867	637	230	西 東 京 市	78	66	12
大 田 区	839	793	46	そ の 他 の 市 町 村	56	54	2
世 田 谷 区	902	658	244	他 道 府 県	6,879	6,072	807
渋 谷 区	2,831	2,573	258	北 海 道	19	16	3
中 野 区	618	500	118	宮 城 県	18	17	1
杉 並 区	497	368	129	福 島 県	35	31	4
豊 島 区	3,626	3,002	624	茨 城 県	276	254	22
北 区	1,311	1,109	202	栃 木 県	96	92	4
荒 川 区	754	677	77	群 馬 県	72	66	6
板 橋 区	1,498	1,240	258	埼 玉 県	2,297	2,060	237
練 馬 区	613	520	93	千 葉 県	1,669	1,471	198
足 立 区	787	747	40	神 奈 川 県	2,070	1,765	305
葛 飾 区	377	344	33	新 潟 県	18	17	1
江 戸 川 区	458	439	19	山 梨 県	26	21	5
都 内 の 他 市 町 村	1,769	1,345	424	長 野 県	31	28	3
八 王 子 市	238	139	99	静 岡 県	64	58	6
立 川 市	92	90	2	愛 知 県	44	44	-
武 蔵 野 市	253	169	84	京 都 府	19	18	1
三 鷹 市	146	109	37	大 阪 府	37	34	3
青 梅 市	14	14	-	兵 庫 県	14	13	1
府 中 市	133	123	10	そ の 他 の 県	74	67	7
				市 区 町 村 不 詳 ・ 外 国	1,017	970	47
				不 詳	3,277	2,964	313

注) 1. 「都内の他市町村」並びに「他道府県」については、総数10人以上の市町並びに道府県を抜粋している。

2. 「市区町村不詳・外国」は、区内常住者のうち、従業地・通学地が他の区市町村で、通勤・通学の場所が不詳及び外国の者。

3. 「不詳」は、区内常住者のうち、従業地・通学地が不詳の者（労働力状態が不詳の者を含む）。

4 国 勢 調 査 (つ づ き)

(14) 従業地・通学地による常住市区町村別15歳以上就業者数及び15歳以上通学者数

(令和2年10月1日)

従業地・通学地による 常住市区町村	総数	15歳以上 就業者	15歳以上 通学者	従業地・通学地による 常住市区町村	総数	15歳以上 就業者	15歳以上 通学者
文京区で 従業・通学する者	225,414	180,565	44,849	東村山市	619	520	99
				国分寺市	661	538	123
文京区に常住	38,734	33,886	4,848	国立市	332	253	79
自宅	13,291	13,291	-	福生市	85	65	20
自宅外	25,443	20,595	4,848	狛江市	380	299	81
				東大和市	212	173	39
他区に常住	86,238	67,990	18,248	清瀬市	468	389	79
千代田区	981	787	194	東久留米市	759	610	149
中央区	1,377	1,122	255	武蔵村山市	63	49	14
港区	1,204	904	300	多摩市	489	407	82
新宿区	3,378	2,814	564	稲城市	319	243	76
台東区	3,035	2,481	554	羽村市	95	74	21
墨田区	2,489	2,004	485	あきる野市	97	70	27
江東区	4,496	3,387	1,109	西東京市	1,534	1,271	263
品川区	2,090	1,646	444	瑞穂町	26	16	10
目黒区	1,411	1,089	322	その他の町村	23	15	8
大田区	3,050	2,337	713	他道府県	81,761	63,266	18,495
世田谷区	5,104	3,883	1,221	北海道	41	17	24
渋谷区	1,367	1,092	275	宮城県	72	43	29
中野区	2,480	2,131	349	福島県	59	17	42
杉並区	4,175	3,439	736	茨城県	2,884	1,885	999
豊島区	6,228	4,943	1,285	栃木県	647	356	291
北区	6,418	5,278	1,140	群馬県	493	226	267
荒川区	3,486	2,832	654	埼玉県	33,973	27,145	6,828
板橋区	10,075	7,722	2,353	千葉県	23,257	18,270	4,987
練馬区	7,860	6,374	1,486	神奈川県	18,762	14,556	4,206
足立区	6,254	4,863	1,391	新潟県	57	17	40
葛飾区	4,165	3,177	988	山梨県	166	78	88
江戸川区	5,115	3,685	1,430	長野県	182	54	128
都内の他市町村	15,404	12,459	2,945	岐阜県	22	6	16
八王子市	1,163	936	227	静岡県	431	217	214
立川市	441	356	85	愛知県	124	76	48
武蔵野市	994	787	207	三重県	21	5	16
三鷹市	1,108	902	206	滋賀県	20	7	13
青梅市	153	112	41	京都府	34	28	6
府中市	881	734	147	大阪府	114	83	31
昭島市	230	190	40	兵庫県	75	47	28
調布市	1,166	965	201	奈良県	20	13	7
町田市	1,037	807	230	広島県	37	15	22
小金井市	716	586	130	福岡県	39	22	17
小平市	838	683	155	その他の県	231	83	148
日野市	515	409	106	不詳	3,277	2,964	313

注) 1. 「都内の他市町村」並びに「他道府県」については、総数20人以上の市町並びに道府県を抜粋して掲載している。

2. 「不詳」は、区内常住者のうち、従業地・通学地が不詳の者(労働力状態が不詳の者を含む)。

4 国 勢 調 査 (つ づ き)

(15) 地域別昼間人口

(令和2年10月1日)

地 域	令和2年 昼間人口	平成27年 昼間人口	平成27～令和2年 の増減		昼間人口 密度 (令和2年)	流入超過人口(△は流出超過)				令和2年 夜間人口	昼間人口 指数 令和2年 (夜間人口 = 100)
			増減数	率(%)		通 勤 者		通 学 者			
						令和2年	平成27年	令和2年	平成27年		
総 数	16,315,279	15,920,405	394,874	2.5	7,436.2	2,067,343	2,147,383	200,321	257,732	14,047,594	116.1
区 部	12,346,348	12,033,592	312,756	2.6	19,674.5	2,427,926	2,519,489	185,123	241,341	9,733,276	126.8
千代田区	903,780	853,068	50,712	5.9	77,511.1	784,172	730,867	52,924	63,789	66,680	1,355.4
中央区	633,390	608,603	24,787	4.1	62,036.2	465,827	467,788	△ 1,616	△ 369	169,179	374.4
港区	972,673	940,785	31,888	3.4	47,750.3	691,649	671,666	20,533	25,826	260,486	373.4
新宿区	793,528	775,549	17,979	2.3	43,552.6	397,405	384,229	46,739	57,759	349,385	227.1
文京区	353,648	346,132	7,516	2.2	31,324.0	76,799	83,605	36,780	42,803	240,069	147.3
台東区	307,176	303,931	3,245	1.1	30,383.4	93,517	103,236	2,214	2,621	211,444	145.3
墨田区	281,971	279,181	2,790	1.0	20,477.2	9,923	23,798	△ 37	△ 891	272,085	103.6
江東区	633,813	608,532	25,281	4.2	14,743.3	115,532	116,454	△ 6,029	△ 6,029	524,310	120.9
品川区	582,156	544,022	38,134	7.0	25,488.4	154,921	149,905	4,746	7,262	422,488	137.8
目黒区	301,801	293,832	7,969	2.7	20,572.7	6,876	9,142	6,834	7,067	288,088	104.8
大田区	722,027	693,865	28,162	4.1	11,672.0	△ 15,976	△ 11,835	△ 10,079	△ 11,381	748,081	96.5
世田谷区	854,838	856,870	△ 2,032	△ 0.2	14,725.9	△ 106,721	△ 73,653	17,893	27,176	943,664	90.6
渋谷区	551,344	539,109	12,235	2.3	36,488.7	281,981	280,485	25,471	34,082	243,883	226.1
中野区	325,767	313,270	12,497	4.0	20,895.9	△ 25,369	△ 20,582	6,256	5,637	344,880	94.5
杉並区	498,067	479,975	18,092	3.8	14,623.2	△ 94,892	△ 86,297	1,852	2,275	591,108	84.3
豊島区	412,070	417,146	△ 5,076	△ 1.2	31,673.3	85,597	93,322	24,872	32,656	301,599	136.6
北区	332,018	329,753	2,265	0.7	16,109.6	△ 25,667	△ 14,189	2,472	2,866	355,213	93.5
荒川区	193,640	194,004	△ 364	△ 0.2	19,059.1	△ 21,044	△ 15,635	△ 2,791	△ 2,625	217,475	89.0
板橋区	523,358	508,099	15,259	3.0	16,243.3	△ 60,994	△ 54,326	△ 131	510	584,483	89.5
練馬区	601,359	605,084	△ 3,725	△ 0.6	12,507.5	△ 135,954	△ 100,589	△ 15,293	△ 16,047	752,608	79.9
足立区	619,375	608,968	10,407	1.7	11,631.5	△ 67,298	△ 51,818	△ 8,370	△ 9,334	695,043	89.1
葛飾区	376,832	372,335	4,497	1.2	10,828.5	△ 69,214	△ 62,148	△ 7,047	△ 8,429	453,093	83.2
江戸川区	571,717	561,479	10,238	1.8	11,457.3	△ 113,144	△ 103,936	△ 13,070	△ 15,883	697,932	81.9
市 部	3,883,827	3,798,280	85,547	2.3	4,954.2	△ 367,172	△ 377,697	16,620	18,274	4,234,381	91.7
八王子市	574,070	576,240	△ 2,170	△ 0.4	3,080.1	△ 27,581	△ 30,144	22,296	28,871	579,355	99.1
立川市	207,832	201,294	6,538	3.2	8,531.7	22,889	23,600	1,362	1,400	183,581	113.2
武蔵野市	162,221	157,319	4,902	3.1	14,774.2	4,975	3,768	7,097	8,821	150,149	108.0
三鷹市	175,413	165,721	9,692	5.8	10,682.9	△ 19,421	△ 18,712	△ 557	△ 2,503	195,391	89.8
青梅市	120,804	124,145	△ 3,341	△ 2.7	1,169.3	△ 9,952	△ 9,441	△ 2,779	△ 3,795	133,535	90.5
府中市	249,891	245,693	4,198	1.7	8,491.0	△ 9,203	△ 10,132	△ 3,696	△ 4,448	262,790	95.1
昭島市	105,988	101,452	4,536	4.5	6,112.3	△ 6,004	△ 7,368	△ 1,957	△ 2,719	113,949	93.0
調布市	215,825	197,864	17,961	9.1	10,001.2	△ 26,848	△ 30,510	59	△ 687	242,614	89.0
町田市	389,137	396,333	△ 7,196	△ 1.8	5,438.7	△ 46,169	△ 44,340	4,227	8,325	431,079	90.3
小金井市	110,012	104,257	5,755	5.5	9,735.6	△ 20,715	△ 22,054	4,653	4,915	126,074	87.3
小平市	176,977	166,779	10,198	6.1	8,628.8	△ 23,482	△ 23,081	1,720	△ 145	198,739	89.0

4 国 勢 調 査 (つ づ き)

(15) 地域別昼間人口 (つづき)

(令和2年10月1日)

地 域	令和2年 昼間人口	平成27年 昼間人口	平成27～令和2年 の増減		昼間人口 密度 (令和2年)	流入超過人口(△は流出超過)				令和2年 夜間人口	昼間人口 指数 令和2年 (夜間人口 = 100)
			増減数	率(%)		通 勤 者		通 学 者			
						令和2年	平成27年	令和2年	平成27年		
日 野 市	168,522	163,592	4,930	3.0	6,117.0	△ 20,695	△ 21,180	△ 1,217	△ 1,511	190,435	88.5
東村山市	124,202	119,897	4,305	3.6	7,246.3	△ 24,564	△ 25,737	△ 3,049	△ 4,322	151,815	81.8
国分寺市	110,258	104,735	5,523	5.3	9,621.1	△ 19,005	△ 18,191	21	184	129,242	85.3
国立市	73,548	72,066	1,482	2.1	9,024.3	△ 7,741	△ 6,630	4,159	5,041	77,130	95.4
福生市	51,695	52,564	△ 869	△ 1.7	5,088.1	△ 3,957	△ 4,757	△ 762	△ 1,074	56,414	91.6
狛江市	62,979	59,204	3,775	6.4	9,855.9	△ 19,442	△ 18,176	△ 2,351	△ 2,869	84,772	74.3
東大和市	67,364	68,474	△ 1,110	△ 1.6	5,019.7	△ 15,018	△ 14,815	△ 1,519	△ 1,868	83,901	80.3
清瀬市	65,931	64,456	1,475	2.3	6,444.9	△ 10,309	△ 10,481	32	73	76,208	86.5
東久留米市	95,619	92,727	2,892	3.1	7,423.8	△ 17,061	△ 20,260	△ 2,590	△ 3,645	115,271	83.0
武蔵村山市	67,567	67,614	△ 47	△ 0.1	4,410.4	△ 3,186	△ 3,429	△ 76	△ 186	70,829	95.4
多摩市	146,247	148,156	△ 1,909	△ 1.3	6,960.8	△ 1,312	△ 411	608	1,937	146,951	99.5
稲城市	74,976	68,782	6,194	9.0	4,172.3	△ 15,438	△ 16,187	△ 2,737	△ 2,667	93,151	80.5
羽村市	51,710	51,875	△ 165	△ 0.3	5,223.2	△ 1,384	△ 2,347	△ 1,232	△ 1,611	54,326	95.2
あきる野市	67,342	69,906	△ 2,564	△ 3.7	916.6	△ 11,018	△ 10,008	△ 932	△ 1,040	79,292	84.9
西東京市	167,697	157,135	10,562	6.7	10,647.4	△ 35,531	△ 36,674	△ 4,160	△ 6,203	207,388	80.9
郡 部	60,135	61,274	△ 1,139	△ 1.9	160.0	6,059	4,876	△ 1,400	△ 1,936	55,476	108.4
瑞穂町	35,317	36,767	△ 1,450	△ 3.9	2,096.0	4,307	4,320	△ 755	△ 998	31,765	111.2
日の出町	17,760	17,205	555	3.2	632.7	1,290	468	△ 488	△ 709	16,958	104.7
檜原村	2,133	2,089	44	2.1	20.2	160	△ 52	△ 30	△ 68	2,003	106.5
奥多摩町	4,925	5,213	△ 288	△ 5.5	21.8	302	140	△ 127	△ 161	4,750	103.7
島 部	24,969	27,259	△ 2,290	△ 8.4	61.4	530	715	△ 22	53	24,461	102.1
大島町	7,276	7,998	△ 722	△ 9.0	80.2	172	93	2	21	7,102	102.5
利島村	351	416	△ 65	△ 15.6	85.2	25	69	△ 1	10	327	107.3
新島村	2,451	2,805	△ 354	△ 12.6	89.0	23	51	△ 13	5	2,441	100.4
神津島村	1,857	1,938	△ 81	△ 4.2	99.9	9	45	△ 7	2	1,855	100.1
三宅村	2,345	2,574	△ 229	△ 8.9	42.4	71	92	1	-	2,273	103.2
御蔵島村	330	431	△ 101	△ 23.4	16.1	7	92	-	4	323	102.2
八丈町	7,133	7,731	△ 598	△ 7.7	98.8	94	111	△ 3	7	7,042	101.3
青ヶ島村	205	225	△ 20	△ 8.9	34.4	35	42	1	5	169	121.3
小笠原村	3,021	3,141	△ 120	△ 3.8	28.3	94	120	△ 2	△ 1	2,929	103.1

注) 1. 昼間人口及び夜間人口については、年齢・労働力不詳を含む全年齢を集計した。

2. 流入超過人口について、通勤者は15歳以上、通学者は全年齢を集計した。

4 国 勢 調 査 (つ づ き)

(16) 町丁別昼間人口(推計)

(令和2年10月1日)

町 丁 名	昼 間 人 口	面 積 (km ²)	人 口 密 度 (人/km ²)	夜 間 人 口	昼間人口 指 数 (夜間人口 = 100)	町 丁 名	昼 間 人 口	面 積 (km ²)	人 口 密 度 (人/km ²)	夜 間 人 口	昼間人口 指 数 (夜間人口 = 100)
総 数	353,648	11.29	31,324	240,069	147.3	目白台1丁目	1,711	0.18	9,506	2,218	77.1
後 楽1丁目	15,116	0.33	45,806	704	2,147.2	2	7,111	0.14	50,793	2,463	288.7
2	9,260	0.10	92,600	1,575	587.9	3	3,098	0.17	18,224	3,217	96.3
春 日1丁目	9,388	0.19	49,411	1,663	564.5	音 羽1丁目	4,816	0.11	43,782	4,628	104.1
2	3,200	0.15	21,333	4,497	71.2	2	2,464	0.08	30,800	1,964	125.5
小石川1丁目	7,019	0.11	63,809	3,804	184.5	本 郷1丁目	11,552	0.20	57,760	4,949	233.4
2	4,439	0.15	29,593	4,376	101.4	2	9,766	0.19	51,400	3,792	257.5
3	3,485	0.18	19,361	5,866	59.4	3	15,459	0.17	90,935	3,791	407.8
4	7,335	0.22	33,341	4,091	179.3	4	6,728	0.17	39,577	4,607	146.0
5	5,310	0.20	26,550	6,408	82.9	5	5,861	0.13	45,085	3,957	148.1
白 山1丁目	4,071	0.15	27,140	5,463	74.5	6	2,141	0.08	26,763	2,424	88.3
2	3,805	0.19	20,026	4,589	82.9	7	20,359	0.43	47,347	637	3,196.1
3	1,028	0.21	4,895	1,022	100.6	湯 島1丁目	9,634	0.14	68,814	993	970.2
4	2,764	0.19	14,547	4,639	59.6	2	6,263	0.13	48,177	3,794	165.1
5	17,514	0.24	72,975	4,266	410.5	3	9,198	0.17	54,106	4,445	206.9
千 石1丁目	3,752	0.14	26,800	4,127	90.9	4	2,410	0.11	21,909	2,469	97.6
2	3,106	0.18	17,256	5,097	60.9	西 片1丁目	3,192	0.12	26,600	2,690	118.7
3	2,736	0.19	14,400	4,718	58.0	2	2,403	0.16	15,019	3,153	76.2
4	4,453	0.19	23,437	6,132	72.6	向 丘1丁目	5,528	0.14	39,486	4,004	138.1
水 道1丁目	4,547	0.09	50,522	2,741	165.9	2	4,036	0.22	18,346	3,650	110.6
2	3,109	0.10	31,090	4,228	73.5	弥 生1丁目	2,343	0.16	14,644	504	464.9
小日向1丁目	1,587	0.19	8,353	2,663	59.6	2	1,098	0.11	9,982	1,653	66.4
2	1,796	0.18	9,978	2,705	66.4	根 津1丁目	2,279	0.09	25,322	2,916	78.2
3	4,498	0.08	56,225	1,372	327.8	2	2,896	0.12	24,133	4,126	70.2
4	2,521	0.06	42,017	2,107	119.6	千 駄 木1丁目	3,809	0.09	42,322	1,557	244.6
大 塚1丁目	4,844	0.13	37,262	1,336	362.6	2	3,526	0.15	23,507	4,852	72.7
2	5,440	0.19	28,632	2,426	224.2	3	5,796	0.22	26,346	6,943	83.5
3	5,309	0.23	23,083	4,424	120.0	4	2,084	0.06	34,733	3,232	64.5
4	3,363	0.17	19,782	3,434	97.9	5	4,552	0.21	21,676	5,057	90.0
5	5,150	0.29	17,759	4,590	112.2	本 駒 込1丁目	3,059	0.15	20,393	5,012	61.0
6	2,210	0.13	17,000	4,058	54.5	2	10,313	0.28	36,832	5,523	186.7
関 口1丁目	6,778	0.18	37,656	5,667	119.6	3	3,836	0.24	15,983	3,506	109.4
2	2,641	0.15	17,607	1,124	235.0	4	2,547	0.13	19,592	4,186	60.8
3	1,585	0.10	15,850	1,019	155.5	5	3,793	0.17	22,312	6,147	61.7
						6	4,829	0.33	14,633	4,079	118.4

注) 1. 昼間人口は推計値であり、小数点以下を四捨五入した按分のため、総数と内訳の計が一致しない。

2. 面積は、小数点以下第3位の四捨五入のため、総数と内訳の計が一致しない。

4 国 勢 調 査 (つ づ き)

(17) 昼間人口における産業大分類別15歳以上就業者

(令和2年10月1日)

産 業 (大分類)	昼間人口 における 就 業 者	流入就業者	流出就業者	流入超過就業者 (△は流出超過)	夜間人口 における 就 業 者
総 数	181,535	143,715	66,916	76,799	104,736
第 1 次 産 業	131	92	38	54	77
農 業	118	80	29	51	67
林 業	8	8	6	2	6
漁 業	5	4	3	1	4
第 2 次 産 業	26,692	23,229	7,839	15,390	11,302
鉱業、採石業、砂利採取業	11	7	36	△ 29	40
建 設 業	7,481	6,552	1,878	4,674	2,807
製 造 業	19,200	16,670	5,925	10,745	8,455
第 3 次 産 業	149,643	118,151	58,180	59,971	89,672
電気・ガス・熱供給・水道業	418	385	293	92	326
情 報 通 信 業	21,479	17,594	8,488	9,106	12,373
運 輸 業 ・ 郵 便 業	2,665	2,134	1,768	366	2,299
卸 売 業 ・ 小 売 業	23,818	19,362	8,333	11,029	12,789
金 融 業 ・ 保 険 業	6,419	5,744	5,995	△ 251	6,670
不 動 産 業 ・ 物 品 賃 貸 業	5,032	2,665	2,409	256	4,776
学術研究、専門・技術サービス業	11,996	7,950	7,371	579	11,417
宿泊業、飲食サービス業	9,855	7,554	2,430	5,124	4,731
生活関連サービス業、娯楽業	4,982	3,949	1,385	2,564	2,418
教 育 、 学 習 支 援 業	21,442	17,541	4,273	13,268	8,174
医 療 、 福 祉	21,299	16,084	7,552	8,532	12,767
複 合 サ ー ビ ス 事 業	432	370	109	261	171
サービス業(他に分類されないもの)	15,889	13,426	4,484	8,942	6,947
公務(他に分類されるものを除く)	3,917	3,393	3,290	103	3,814
分 類 不 能 の 産 業	5,069	2,243	859	1,384	3,685

資料：総務省統計局「令和2年国勢調査結果」

東京都総務局統計部「令和2年国勢調査 人口等基本集計結果概要」、
「令和2年国勢調査による東京都の昼間人口
(従業地・通学地による人口)」

5 区別、母の年齢階層別出生数及び合計特殊出生率

(令和6年)

地域	総数	15歳未満	15-19歳	20-24歳	25-29歳	30-34歳	35-39歳	40-44歳	45-49歳	50歳以上	不詳	合計特殊出生率
総数	84,207	1	208	2,412	16,355	32,995	24,438	7,445	326	27	-	0.96
区部	61,449	1	125	1,457	11,477	24,160	18,230	5,725	248	26	-	0.96
市部	22,440	-	77	914	4,820	8,712	6,142	1,699	75	1	-	1.04
郡部	192	-	6	33	40	70	30	11	2	-	-	0.94
島部	126	-	-	8	18	53	36	10	1	-	-	1.46
千代田区	524	-	-	4	78	188	177	72	5	-	-	1.11
中央区	1,874	-	1	15	284	783	584	192	15	-	-	1.25
港区	2,242	-	1	37	317	821	788	254	16	8	-	1.18
新宿区	1,927	1	7	42	304	741	611	209	12	-	-	0.85
文京区	1,735	-	-	15	248	733	565	165	7	2	-	1.07
台東区	1,493	-	2	33	290	627	400	132	9	-	-	0.98
墨田区	2,084	-	3	48	453	841	574	156	9	-	-	0.94
江東区	3,471	-	8	60	540	1,418	1,108	324	13	-	-	1.04
品川区	3,019	-	2	44	498	1,170	972	326	6	1	-	0.99
目黒区	1,961	-	2	21	276	699	711	245	7	-	-	0.93
大田区	4,452	-	7	127	975	1,710	1,243	378	11	1	-	0.93
世田谷区	5,827	-	1	77	925	2,226	1,914	652	28	4	-	0.93
渋谷区	1,599	-	1	33	196	581	551	221	13	3	-	0.92
中野区	2,070	-	4	41	343	831	653	191	6	1	-	0.85
杉並区	3,458	-	1	51	584	1,374	1,081	350	16	1	-	0.84
豊島区	1,640	-	3	25	291	630	528	155	8	-	-	0.84
北区	2,249	-	5	45	421	927	660	184	5	2	-	0.99
荒川区	1,329	-	1	31	284	545	354	106	8	-	-	1.00
板橋区	3,166	-	11	93	707	1,239	848	259	9	-	-	0.84
練馬区	4,726	-	6	102	881	1,962	1,350	411	13	1	-	0.96
足立区	3,792	-	20	212	950	1,430	885	282	12	1	-	0.97
葛飾区	2,695	-	9	120	631	1,068	672	185	9	1	-	1.03
江戸川区	4,116	-	30	181	1,001	1,616	1,001	276	11	-	-	1.07

資料：東京都保健医療局「人口動態統計年報」

6 人 口 の 予 測

(各年10月1日)

性 別	令和2年 2020	令和7年 2025	令和12年 2030	令和17年 2035	令和22年 2040	令和27年 2045
総 数	240,069	250,214	260,506	268,142	272,547	275,835
男	115,483	120,191	125,066	128,752	130,969	132,659
女	124,586	130,023	135,440	139,390	141,578	143,176
(別掲)						
0～14歳	28,081	29,479	30,336	30,581	31,029	30,677
15～64歳	167,164	175,187	181,727	184,719	182,599	180,565
65歳以上	44,824	45,548	48,443	52,842	58,919	64,593

注) 令和2(2020)年の人口は、総務省統計局「令和2(2020)年国勢調査報告」による「年齢・国籍不詳を補完した人口」である。

資料：東京都総務局「東京都男女年齢(5歳階級)別人口の予測」

7 平 均 寿 命

性 別	年	文 京 区	区 部	東 京 都	全 国
男	平成22年	80.4	79.5	79.9	79.6
	27	81.8	80.8	81.1	80.8
	令和2年	82.9	81.5	81.8	81.5
女	平成22年	86.0	86.3	86.4	86.4
	平成27年	87.8	87.2	87.3	87.0
	令和2年	88.3	87.8	87.9	87.6

資料：厚生労働省「市区町村別生命表」

2 事 業 所

8 23 区別事業所数及び従業者数の推移

地 域	事 業 所 数				従 業 者 数			
	令和3年	平成28年	平成28年～令和3年		令和3年	平成28年	平成28年～令和3年	
			増加数	増加率(%)			増加数	増加率(%)
総 数	636,132	621,671	14,461	2.3	10,093,781	9,005,511	1,088,270	12.1
区 部	508,722	494,337	14,385	2.9	8,493,109	7,550,364	942,745	12.5
市 部	122,293	122,531	△ 238	△ 0.2	1,552,683	1,411,098	141,585	10.0
郡 部	2,864	2,737	127	4.6	34,642	33,222	1,420	4.3
島 部	2,253	2,066	187	9.1	13,347	10,827	2,520	23.3
千 代 田 区	36,346	31,065	5,281	17.0	1,199,113	942,339	256,774	27.2
中 央 区	34,239	35,745	△ 1,506	△ 4.2	782,742	755,348	27,394	3.6
港 区	41,220	37,116	4,104	11.1	1,134,499	989,196	145,303	14.7
新 宿 区	33,313	32,274	1,039	3.2	718,620	651,285	67,335	10.3
文 京 区	13,907	13,018	889	6.8	222,078	206,165	15,913	7.7
台 東 区	23,012	22,770	242	1.1	241,112	227,175	13,937	6.1
墨 田 区	15,022	15,492	△ 470	△ 3.0	168,392	153,761	14,631	9.5
江 東 区	19,718	18,024	1,694	9.4	412,421	356,931	55,490	15.5
品 川 区	20,127	20,123	4	0.0	433,444	371,830	61,614	16.6
目 黒 区	12,419	11,389	1,030	9.0	140,362	122,466	17,896	14.6
大 田 区	28,839	29,497	△ 658	△ 2.2	371,441	349,551	21,890	6.3
世 田 谷 区	27,909	27,034	875	3.2	292,659	262,689	29,970	11.4
渋 谷 区	33,398	29,816	3,582	12.0	589,482	515,503	73,979	14.4
中 野 区	12,088	12,068	20	0.2	129,112	121,982	7,130	5.8
杉 並 区	19,533	19,246	287	1.5	166,987	157,249	9,738	6.2
豊 島 区	19,292	18,962	330	1.7	278,087	259,658	18,429	7.1
北 区	11,922	12,536	△ 614	△ 4.9	137,271	124,765	12,506	10.0
荒 川 区	8,469	9,060	△ 591	△ 6.5	80,996	75,404	5,592	7.4
板 橋 区	17,472	17,825	△ 353	△ 2.0	207,012	195,069	11,943	6.1
練 馬 区	20,673	20,278	395	1.9	197,530	172,477	25,053	14.5
足 立 区	23,376	23,557	△ 181	△ 0.8	235,458	215,361	20,097	9.3
葛 飾 区	15,883	16,636	△ 753	△ 4.5	141,421	128,556	12,865	10.0
江 戸 川 区	20,087	20,228	△ 141	△ 0.7	200,245	176,836	23,409	13.2
境 界 未 定 地 域	458	578	△ 120	△ 20.8	12,625	18,768	△ 6,143	△ 32.7

注) 1. 境界未定地域とは、千代田区、中央区及び港区の境界未定地並びに鳥島等の所属未定地をいう。

2. 令和3年の数値は国税庁法人番号公表サイトから、過去の調査では捉えていない外観からの確認では把握が困難な事業所を加えた調査名簿を基に調査を行ったため、従来の活動調査よりも幅広く事業所を捉えており単純に比較ができない。

3. 平成28年度の事業所数及び従業者数は、国及び地方公共団体を含まない。

資料：東京都総務局「令和3年経済センサス-活動調査報告(産業横断的集計東京都概況)」、「平成28年経済センサス-活動調査報告(産業横断的集計 東京都概況)」

9 産業分類別事業所数（従業者規模別）及び従業者数

産 業 分 類	事 業 所 数						従業者数
	総数	従 業 者 規 模 別				出向・派遣 従業者のみ	
		1～4人	5～9人	10～29人	30人以上		
平成 13 年	17,548	10,343	3,547	2,434	1,124	100	209,195
18	16,332	9,400	3,257	2,411	1,178	86	210,285
24	14,110	8,085	2,821	2,100	1,033	71	213,491
28	13,018	7,287	2,593	2,111	977	50	206,165
令和 3 年	13,907	7,879	2,611	2,152	1,125	140	222,078
A 農 業 , 林 業	7	6	-	1	-	-	32
01 農 業	5	4	-	1	-	-	27
02 林 業	2	2	-	-	-	-	5
B 漁 業	-	-	-	-	-	-	-
03 漁 業（水産養殖業を除く）	-	-	-	-	-	-	-
04 水 産 養 殖 業	-	-	-	-	-	-	-
C 鉱 業 , 採 石 業 , 砂 利 採 取 業	1	-	-	-	-	1	-
05 鉱 業 , 採 石 業 , 砂 利 採 取 業	1	-	-	-	-	1	-
D 建 設 業	527	260	118	91	58	-	8,977
06 総 合 工 事 業	160	72	37	29	22	-	4,342
07 職 別 工 事 業（設備工事業を除く）	200	123	34	33	10	-	1,581
08 設 備 工 事 業	167	65	47	29	26	-	3,054
E 製 造 業	937	506	209	147	71	4	13,511
09 食 料 品 製 造 業	37	18	9	8	2	-	519
10 飲 料 ・ た ば こ ・ 飼 料 製 造 業	6	4	2	-	-	-	22
11 織 維 工 業	44	26	11	5	2	-	375
12 木 材 ・ 木 製 品 製 造 業（家具を除く）	12	10	-	2	-	-	54
13 家 具 ・ 装 備 品 製 造 業	14	13	1	-	-	-	39
14 パ ル プ ・ 紙 ・ 紙 加 工 品 製 造 業	32	22	7	2	1	-	173
15 印 刷 ・ 同 関 連 業	443	243	95	70	34	1	5,753
16 化 学 工 業	24	4	6	6	7	1	1,708
17 石 油 製 品 ・ 石 炭 製 品 製 造 業	2	1	-	1	-	-	14
18 プ ラ ス チ ッ ク 製 品 製 造 業（別掲を除く）	19	10	4	3	1	1	170
19 ゴ ム 製 品 製 造 業	3	1	2	-	-	-	14
20 な め し 革 ・ 同 製 品 ・ 毛 皮 製 造 業	9	5	1	1	2	-	117
21 窯 業 ・ 土 石 製 品 製 造 業	13	8	3	-	2	-	621
22 鉄 鋼 業	2	1	1	-	-	-	8
23 非 鉄 金 属 製 造 業	1	1	-	-	-	-	2
24 金 属 製 品 製 造 業	45	23	11	9	2	-	397
25 は ん 用 機 械 器 具 製 造 業	6	2	-	3	1	-	215
26 生 産 用 機 械 器 具 製 造 業	11	6	2	3	-	-	94
27 業 務 用 機 械 器 具 製 造 業	72	25	20	15	12	-	1,146
28 電 子 部 品 ・ デ バ イ ス ・ 電 子 回 路 製 造 業	8	4	2	2	-	-	57
29 電 気 機 械 器 具 製 造 業	19	5	8	4	2	-	208
30 情 報 通 信 機 械 器 具 製 造 業	5	3	-	1	1	-	467
31 輸 送 用 機 械 器 具 製 造 業	5	4	-	-	1	-	774
32 そ の 他 の 製 造 業	105	67	24	12	1	1	564
F 電 気 ・ ガ ス ・ 熱 供 給 ・ 水 道 業	10	6	-	2	2	-	198
33 電 気 業	5	4	-	-	1	-	37
34 ガ ス 業	-	-	-	-	-	-	-
35 熱 供 給 業	2	2	-	-	-	-	6
36 水 道 業	3	-	-	2	1	-	155

9 産業分類別事業所数（従業者規模別）及び従業者数（つづき）

産 業 分 類	事 業 所 数						従業者数
	総数	従 業 者 規 模 別				出向・派遣 従業者のみ	
		1～4人	5～9人	10～29人	30人以上		
G 情 報 通 信 業	938	391	183	194	161	9	26,257
37 通 信 業	19	4	2	4	6	3	1,047
38 放 送 業	3	1	-	1	1	-	111
39 情 報 サ ー ビ ス 業	411	148	75	94	90	4	16,447
40 インターネット附随サービス業	69	35	11	11	12	-	1,574
41 映 像 ・ 音 声 ・ 文 字 情 報 制 作 業	436	203	95	84	52	2	7,078
H 運 輸 業 , 郵 便 業	131	58	23	29	21	-	2,474
42 鉄 道 業	5	-	-	1	4	-	647
43 道 路 旅 客 運 送 業	14	9	-	2	3	-	181
44 道 路 貨 物 運 送 業	78	30	16	23	9	-	1,058
45 水 運 業	1	1	-	-	-	-	1
46 航 空 運 輸 業	-	-	-	-	-	-	-
47 倉 庫 業	9	8	-	1	-	-	27
48 運 輸 に 附 帯 す る サ ー ビ ス 業	23	10	7	2	4	-	293
49 郵 便 業 (信 書 便 事 業 を 含 む)	1	-	-	-	1	-	267
I 卸 売 業 , 小 売 業	2,904	1,470	596	559	258	21	37,963
50 各 種 商 品 卸 売 業	7	3	4	-	-	-	39
51 織 維 ・ 衣 服 等 卸 売 業	69	37	20	4	6	2	564
52 飲 食 料 品 卸 売 業	129	58	35	24	11	1	3,866
53 建 築 材 料 , 鉱 物 ・ 金 属 材 料 等 卸 売 業	202	79	52	45	26	-	3,424
54 機 械 器 具 卸 売 業	572	207	124	151	85	5	11,013
55 そ の 他 の 卸 売 業	437	208	92	78	56	3	6,985
56 各 種 商 品 小 売 業	6	1	-	-	5	-	384
57 織 物 ・ 衣 服 ・ 身 の 回 り 品 小 売 業	177	128	29	12	4	4	760
58 飲 食 料 品 小 売 業	496	242	80	137	36	1	5,394
59 機 械 器 具 小 売 業	91	52	16	16	7	-	911
60 そ の 他 の 小 売 業	590	375	119	77	16	3	3,672
61 無 店 舗 小 売 業	128	80	25	15	6	2	951
J 金 融 業 , 保 険 業	165	68	17	41	36	3	6,864
62 銀 行 業	23	4	1	13	5	-	641
63 協 同 組 織 金 融 業	12	-	1	11	-	-	224
64 貸 金 業 , クレジットカード業等非預金信用機関	17	3	1	2	11	-	2,421
65 金 融 商 品 取 引 業 , 商 品 先 物 取 引 業	25	22	1	-	1	1	477
66 補 助 的 金 融 業 等	5	-	1	-	4	-	584
67 保 険 業 (保 険 媒 介 代 理 業 , 保 険 サ ー ビ ス 業 を 含 む)	83	39	12	15	15	2	2,517
K 不 動 産 業 , 物 品 質 貸 業	1,663	1,443	151	43	15	11	5,948
68 不 動 産 取 引 業	224	156	51	14	3	-	1,064
69 不 動 産 質 貸 業 ・ 管 理 業	1,393	1,270	85	20	7	11	4,222
70 物 品 質 貸 業	44	15	15	9	5	-	657
L 学 術 研 究 , 専 門 ・ 技 術 サ ー ビ ス 業	1,466	1,021	230	138	62	15	11,656
71 学 術 ・ 開 発 研 究 機 関	82	31	18	19	10	4	1,471
72 専 門 サ ー ビ ス 業 (他 に 分 類 さ れ な い も の)	901	715	124	41	13	8	5,036
73 広 告 業	90	52	14	19	5	-	784
74 技 術 サ ー ビ ス 業 (他 に 分 類 さ れ な い も の)	393	223	74	59	34	3	4,365

9 産業分類別事業所数（従業者規模別）及び従業者数（つづき）

産 業 分 類	事 業 所 数						従業者数
	総数	従 業 者 規 模 別				出向・派遣 従業者のみ	
		1～4人	5～9人	10～29人	30人以上		
M 宿泊業，飲食サービス業	1,488	837	342	240	65	4	12,956
75 宿 泊 業	82	36	8	23	12	3	2,204
76 飲 食 店	1,280	756	290	190	43	1	9,423
77 持ち帰り・配達飲食サービス業	126	45	44	27	10	-	1,329
N 生活関連サービス業，娯楽業	615	466	81	45	19	4	5,915
78 洗濯・理容・美容・浴場業	418	340	57	15	2	4	1,276
79 その他の生活関連サービス業	112	83	11	12	6	-	1,343
80 娯 楽 業	85	43	13	18	11	-	3,296
O 教育，学習支援業	589	232	82	152	117	6	28,715
81 学 校 教 育	171	3	12	66	88	2	23,292
82 その他の教育，学習支援業	418	229	70	86	29	4	5,423
P 医療，福祉	1,042	400	298	252	86	6	25,943
83 医 療 業	664	338	204	97	23	2	19,128
84 保 健 衛 生	30	16	4	6	4	-	430
85 社会保険・社会福祉・介護事業	348	46	90	149	59	4	6,385
Q 複合サービス事業	35	3	24	7	1	-	552
86 郵 便 局	32	-	24	7	1	-	547
87 協同組合（他に分類されないもの）	3	3	-	-	-	-	5
R サービス業（他に分類されないもの）	1,351	711	247	203	134	56	29,798
88 廃 棄 物 処 理 業	15	6	1	6	2	-	279
89 自 動 車 整 備 業	10	5	3	2	-	-	60
90 機械等修理業（別掲を除く）	50	25	5	15	4	1	537
91 職業紹介・労働者派遣業	80	32	14	17	17	-	3,002
92 その他の事業サービス業	431	174	75	82	92	8	20,272
93 政治・経済・文化団体	548	309	110	68	16	45	3,577
94 宗 教	205	156	36	10	2	1	812
95 その他のサービス業	11	4	3	3	-	1	68
S 公務（他に分類されるものを除く）	38	1	10	8	19	-	4,319
97 国 家 公 務	8	-	-	3	5	-	1,012
98 地 方 公 務	30	1	10	5	14	-	3,307

- 注) 1. 平成18年までは「事業所・企業統計調査」、平成24年以降は「経済センサス-活動調査」の数値。
 2. 平成24年及び平成28年の事業所数及び従業者数は、国及び地方公共団体を含まない。
 3. 令和3年の各産業大分類の総数には、格付不能の数値を合算しているため、内訳の合計と一致しない場合がある。
 4. 令和3年の数値は国税庁法人番号公表サイトから、過去の調査では捉えていない外観からの確認では把握が困難な事業所を加えた調査名簿を基に調査を行ったため、従来の活動調査よりも幅広く事業所を捉えており単純に比較ができない。

資料：総務省統計局「令和3年経済センサス-活動調査結果」

第6図 産業大分類による従業者数

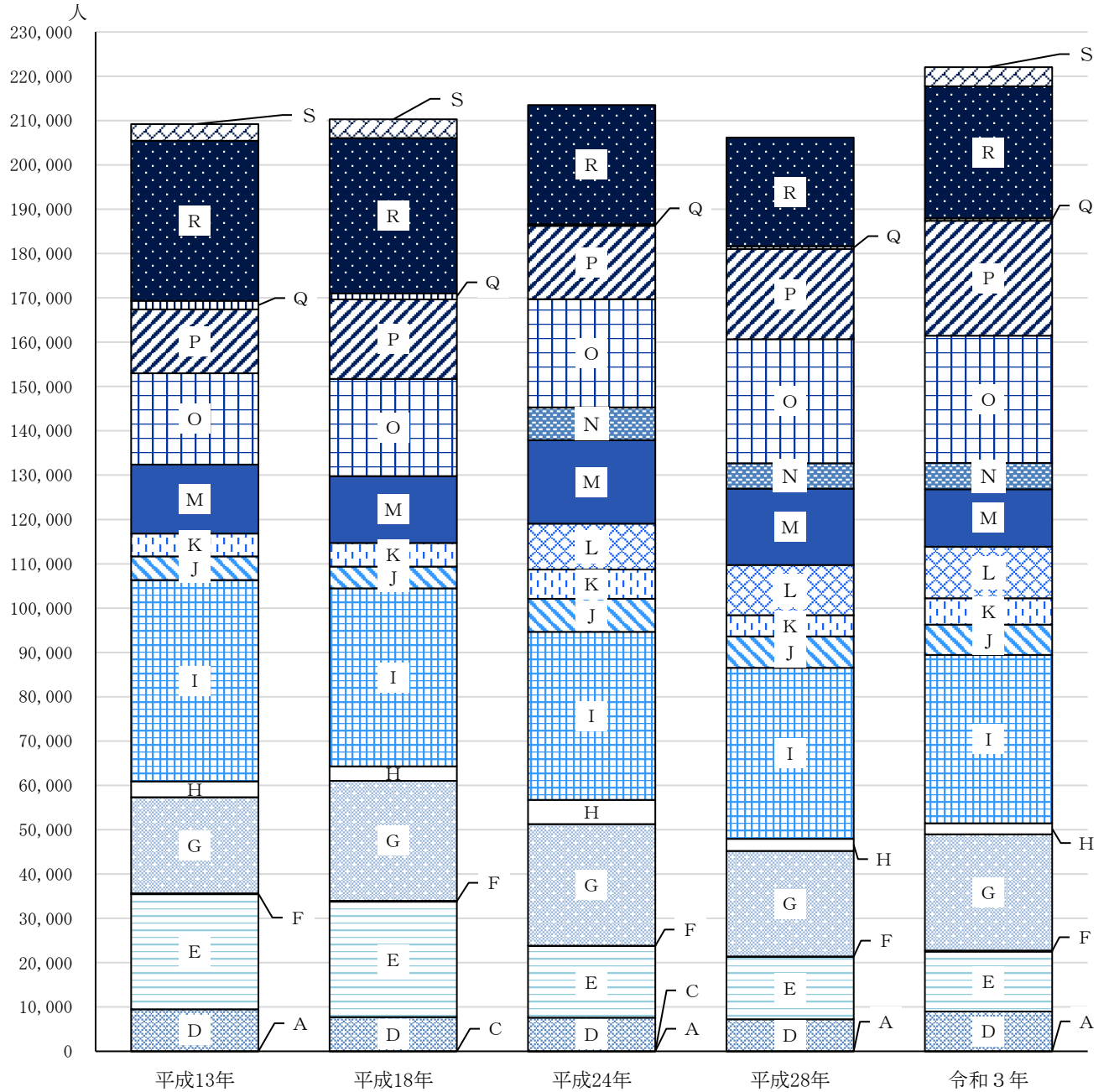

A:農業, 林業 B:漁業 C:鉱業, 採石業, 砂利採取業 D:建設業 E:製造業 F:電気・ガス・熱供給・水道業
 G:情報通信業 H:運輸業, 郵便業 I:卸売業, 小売業 J:金融業, 保険業 K:不動産業, 物品賃貸業
 L:学術研究, 専門・技術サービス業 M:宿泊業, 飲食サービス業 N:生活関連サービス業, 娯楽業 O:教育, 学習支援業
 P:医療, 福祉 Q:複合サービス事業 R:サービス業(他に分類されないもの) S:公務(他に分類されるものを除く)

注) 1. 「L:学術研究, 専門・技術サービス業」「N:生活関連サービス業, 娯楽業」は平成19年の日本標準産業分類改定により新設。
 2. 平成19年の日本産業分類改定により、平成18年以前と平成24年以降では単純比較できないものがある。
 3. 平成18年以前は「事業所・企業統計調査」、平成24年以降は「経済センサス-活動調査」の調査結果。なお、平成24年及び平成28年の結果には「S:公務(他に分類されるもの)」は含まれない。

74~76頁参照

10 産業（大分類）別・町丁別・事業所数及び従業者数

(令和3年6月1日)

町丁名	総数		A B 農林漁業		C 鉱業，採石業，砂利採取業		D 建設業		E 製造業	
	事業所数	従業者数	事業所数	従業者数	事業所数	従業者数	事業所数	従業者数	事業所数	従業者数
	総数	13,907	222,078	7	32	1	-	527	8,977	937
後楽1丁目	298	13,203	2	5	-	-	14	991	8	923
2	280	11,912	-	-	-	-	16	2,231	23	221
春日1丁目	214	6,251	-	-	-	-	2	10	5	26
2	148	1,031	-	-	-	-	6	63	9	44
小石川1丁目	325	10,921	-	-	1	-	18	380	23	705
2	218	2,001	-	-	-	-	5	28	11	79
3	150	1,157	-	-	-	-	9	59	32	350
4	187	4,719	-	-	-	-	7	47	19	2,202
5	351	3,398	-	-	-	-	14	134	30	246
白山1丁目	270	1,634	-	-	-	-	14	244	32	257
2	146	1,210	-	-	-	-	7	30	25	164
3	64	741	-	-	-	-	5	9	21	163
4	106	743	-	-	-	-	8	26	4	16
5	239	4,984	-	-	-	-	7	66	12	79
千石1丁目	119	841	-	-	-	-	5	21	2	4
2	95	531	-	-	-	-	2	8	9	95
3	82	561	-	-	-	-	6	54	3	13
4	312	2,170	-	-	-	-	26	220	18	70
水道1丁目	116	6,356	-	-	-	-	5	43	17	866
2	220	1,265	-	-	-	-	5	45	32	231
小日向1丁目	66	260	-	-	-	-	1	4	2	4
2	67	367	1	1	-	-	2	17	2	7
3	28	703	-	-	-	-	6	80	3	5
4	131	2,844	-	-	-	-	3	24	2	22
大塚1丁目	94	1,321	1	4	-	-	1	5	3	70
2	73	1,991	-	-	-	-	3	20	3	258
3	236	3,107	-	-	-	-	9	128	19	201
4	115	1,394	-	-	-	-	3	32	4	37
5	178	1,747	-	-	-	-	8	44	18	478
6	70	348	-	-	-	-	5	41	5	28
関口1丁目	438	5,009	-	-	-	-	11	61	49	567
2	67	2,256	1	17	-	-	3	18	2	24
3	40	394	-	-	-	-	-	-	1	1
目白台1丁目	51	499	-	-	-	-	1	23	2	28
2	68	3,340	-	-	-	-	3	51	4	16
3	67	2,059	-	-	-	-	1	25	3	238
音羽1丁目	208	2,263	-	-	-	-	5	172	25	234
2	121	2,477	-	-	-	-	4	14	13	74
本郷1丁目	516	7,986	-	-	-	-	19	694	29	270
2	655	8,444	-	-	-	-	17	239	38	401
3	937	16,790	-	-	-	-	22	309	65	805
4	361	3,251	-	-	-	-	8	46	17	144
5	289	3,955	-	-	-	-	10	124	11	134
6	105	1,142	-	-	-	-	-	-	3	39
7	101	13,182	-	-	-	-	-	-	6	72
湯島1丁目	259	7,761	-	-	-	-	8	131	19	158
2	449	7,136	-	-	-	-	15	311	32	442
3	804	9,269	1	3	-	-	21	368	28	292
4	142	1,519	-	-	-	-	3	10	3	11
西片1丁目	156	1,566	-	-	-	-	5	31	17	167
2	80	542	-	-	-	-	4	19	3	19
向丘1丁目	171	1,825	-	-	-	-	5	17	15	112
2	169	1,346	1	2	-	-	9	45	8	27
弥生1丁目	31	667	-	-	-	-	-	-	1	2
2	72	442	-	-	-	-	-	-	5	47
根津1丁目	172	868	-	-	-	-	4	21	6	17
2	255	1,073	-	-	-	-	12	60	11	48
千駄木1丁目	86	3,457	-	-	-	-	6	19	4	20
2	270	1,433	-	-	-	-	13	71	17	37
3	384	3,271	-	-	-	-	18	272	23	217
4	101	637	-	-	-	-	12	138	4	15
5	129	907	-	-	-	-	5	34	16	47
本駒込1丁目	146	926	-	-	-	-	5	20	4	10
2	272	7,307	-	-	-	-	13	156	10	667
3	144	2,472	-	-	-	-	8	40	13	50
4	137	690	-	-	-	-	8	86	7	15
5	206	1,268	-	-	-	-	14	66	15	43
6	250	2,938	-	-	-	-	13	182	12	137

10 産業（大分類）別・町丁別・事業所数及び従業者数（つづき）

町丁名	F 電気・ガス・熱供給・水道業		G 情報通信業		H 運輸業、郵便業		I 卸売業、小売業		J 金融業、保険業	
	事業所数	従業者数	事業所数	従業者数	事業所数	従業者数	事業所数	従業者数	事業所数	従業者数
総数	10	198	938	26,257	131	2,474	2,904	37,963	165	6,864
後楽1丁目	1	2	27	1,388	4	129	43	1,072	12	1,297
2	-	-	29	3,138	6	111	45	2,159	4	249
春日1丁目	-	-	4	40	3	220	68	867	2	22
2	-	-	11	80	2	61	22	134	-	-
小石川1丁目	-	-	15	1,703	5	48	77	4,484	12	210
2	-	-	18	270	1	13	33	341	4	21
3	-	-	6	30	3	45	22	318	-	-
4	-	-	10	151	3	289	30	644	1	15
5	-	-	25	683	3	21	52	777	4	38
白山1丁目	-	-	10	72	4	32	47	318	2	6
2	-	-	8	67	3	143	26	177	1	18
3	-	-	1	4	2	2	10	88	-	-
4	-	-	3	3	1	1	20	346	1	1
5	-	-	8	609	1	19	46	603	3	20
千石1丁目	-	-	3	47	-	-	32	223	-	-
2	-	-	2	14	-	-	17	125	1	2
3	-	-	3	39	2	36	20	141	-	-
4	1	14	15	194	4	12	60	376	1	1
水道1丁目	-	-	10	2,952	3	168	26	462	-	-
2	-	-	23	220	5	52	33	234	2	23
小日向1丁目	-	-	4	15	-	-	7	27	-	-
2	1	2	2	3	-	-	2	6	2	2
3	-	-	2	5	-	-	3	24	-	-
4	-	-	10	286	1	262	27	399	5	156
大塚1丁目	-	-	7	223	-	-	19	232	-	-
2	-	-	3	32	-	-	16	180	3	36
3	-	-	22	398	2	14	42	807	2	14
4	-	-	2	6	2	5	22	204	1	4
5	-	-	13	377	1	11	37	226	3	21
6	-	-	2	4	2	7	13	60	-	-
関口1丁目	-	-	36	461	3	11	99	806	8	671
2	-	-	6	158	-	-	7	283	2	5
3	-	-	1	1	-	-	3	43	-	-
目白台1丁目	-	-	6	37	-	-	7	24	-	-
2	-	-	2	207	-	-	14	123	-	-
3	-	-	6	311	3	94	14	102	1	437
音羽1丁目	-	-	18	999	4	17	33	208	1	1
2	-	-	17	1,169	-	-	27	343	2	148
本郷1丁目	-	-	52	877	3	136	77	1,115	12	118
2	3	142	58	1,156	8	107	153	2,318	5	261
3	-	-	113	2,209	10	37	258	3,531	11	1,465
4	-	-	29	437	3	22	67	528	2	74
5	1	32	20	244	1	10	53	478	1	8
6	-	-	17	239	-	-	26	194	-	-
7	-	-	10	210	-	-	17	201	1	1
湯島1丁目	-	-	16	271	3	44	57	1,167	6	32
2	-	-	40	557	1	9	143	1,787	8	64
3	-	-	48	1,176	4	22	179	2,469	12	44
4	-	-	8	75	2	52	34	290	1	3
西片1丁目	-	-	8	334	2	37	41	529	-	-
2	1	1	6	84	-	-	10	71	-	-
向丘1丁目	-	-	10	198	2	46	30	269	-	-
2	-	-	5	76	2	42	43	349	1	18
弥生1丁目	-	-	1	1	-	-	6	72	-	-
2	-	-	5	18	-	-	6	18	1	1
根津1丁目	-	-	5	18	1	2	58	279	-	-
2	-	-	5	17	-	-	58	237	-	-
千駄木1丁目	-	-	5	32	-	-	16	83	1	43
2	-	-	3	28	2	4	57	305	3	57
3	-	-	15	133	2	15	78	482	5	50
4	-	-	3	15	-	-	19	148	2	12
5	-	-	6	10	-	-	26	114	1	8
本駒込1丁目	-	-	5	119	3	23	43	219	-	-
2	1	4	12	634	1	2	56	1,309	9	992
3	1	1	4	29	2	2	31	172	-	-
4	-	-	3	12	1	4	31	186	-	-
5	-	-	13	235	3	29	54	401	1	16
6	-	-	23	417	2	6	56	656	2	179

10 産業（大分類）別・町丁別・事業所数及び従業者数（つづき）

町丁名	K 不動産業，物品賃貸業		L 学術研究， 専門・技術サービス業		M 宿泊業，飲食サービス業		N 生活関連サービス業，娯楽業		O 教育，学習支援業	
	事業所数	従業者数	事業所数	従業者数	事業所数	従業者数	事業所数	従業者数	事業所数	従業者数
総数	1,663	5,948	1,466	11,656	1,488	12,956	615	5,915	589	28,715
後楽1丁目	15	194	25	843	59	1,427	18	2,495	9	392
2	19	135	42	1,884	20	98	5	14	9	99
春日1丁目	8	19	18	85	39	763	14	72	8	1,661
2	23	43	18	78	7	34	10	34	8	129
小石川1丁目	32	436	40	279	30	198	15	77	8	239
2	28	86	33	269	22	139	10	62	12	166
3	17	27	12	46	13	45	5	15	9	109
4	29	143	20	53	12	66	8	25	13	263
5	48	174	34	240	38	309	18	48	28	224
白山1丁目	39	125	26	103	26	102	23	64	12	51
2	19	58	9	50	8	34	3	10	11	204
3	5	16	4	234	5	43	-	-	2	36
4	28	52	12	32	10	51	2	4	5	86
5	35	174	15	92	40	304	13	31	13	2,446
千石1丁目	18	49	9	35	10	117	10	34	10	82
2	23	42	12	20	9	43	2	3	5	50
3	20	37	6	15	4	12	4	13	3	87
4	62	120	29	162	29	78	20	50	8	151
水道1丁目	8	21	15	171	7	44	7	23	2	4
2	35	75	28	76	13	52	9	25	4	28
小日向1丁目	16	26	8	16	10	20	5	27	1	51
2	19	32	10	14	2	14	3	8	3	51
3	5	8	5	9	-	-	1	2	2	541
4	19	111	5	25	15	142	5	441	9	76
大塚1丁目	6	25	7	47	14	110	4	19	14	477
2	7	16	11	42	4	39	2	7	5	1,233
3	34	86	23	188	10	48	13	123	20	606
4	11	25	10	148	14	63	1	5	10	121
5	16	36	11	66	14	54	9	31	8	214
6	7	14	13	35	4	15	4	10	1	1
関口1丁目	50	137	40	283	46	1,053	26	179	8	24
2	6	19	7	54	7	1,028	11	366	2	19
3	9	16	4	6	4	55	-	-	7	167
目白台1丁目	9	26	3	3	5	74	4	14	3	92
2	6	29	9	55	6	11	6	21	5	1,626
3	10	47	9	27	6	32	-	-	2	227
音羽1丁目	27	88	22	45	17	127	13	45	6	72
2	13	42	11	104	10	90	6	16	2	6
本郷1丁目	56	263	107	634	42	453	8	36	22	1,226
2	84	187	85	417	53	459	24	92	18	1,093
3	63	179	125	764	43	380	18	434	28	702
4	34	99	48	236	48	423	20	52	18	409
5	43	303	32	179	25	156	17	38	16	1,120
6	6	14	10	37	17	58	-	-	8	105
7	2	2	16	619	13	210	4	13	4	7,289
湯島1丁目	17	50	35	330	19	379	4	31	14	1,441
2	44	173	43	399	29	152	10	38	16	231
3	83	273	73	467	206	1,190	22	86	15	168
4	17	45	27	196	6	18	1	2	4	186
西片1丁目	30	94	20	133	5	17	5	15	1	1
2	21	54	8	56	6	10	4	11	7	75
向丘1丁目	20	52	8	22	26	140	11	33	10	682
2	16	34	11	19	19	101	2	11	9	222
弥生1丁目	4	17	6	392	1	34	1	1	-	-
2	14	31	5	42	3	13	2	3	5	27
根津1丁目	9	27	12	45	28	157	8	21	6	47
2	39	86	9	37	72	312	17	30	6	55
千駄木1丁目	8	17	11	70	4	46	3	17	6	417
2	38	70	16	79	48	261	26	60	14	103
3	48	114	42	138	67	276	27	130	15	70
4	8	18	10	22	14	84	8	31	2	4
5	20	40	10	35	8	35	4	14	8	232
本駒込1丁目	16	28	14	43	18	191	7	17	2	18
2	30	599	17	69	18	122	18	78	14	290
3	18	43	15	35	11	125	6	9	5	61
4	23	45	6	29	18	62	10	19	5	46
5	34	77	13	65	12	46	6	11	8	35
6	37	105	17	113	20	112	13	169	16	249

10 産業（大分類）別・町丁別・事業所数及び従業者数（つづき）

町丁名	P 医療、福祉		Q 複合サービス事業		R サービス業 (他に分類されないもの)		S 公務 (他に分類されるものを除く)	
	事業所数	従業者数	事業所数	従業者数	事業所数	従業者数	事業所数	従業者数
総数	1,042	25,943	35	552	1,351	29,798	38	4,319
後楽1丁目	4	31	1	7	53	1,440	3	567
2	11	167	-	-	50	1,379	1	27
春日1丁目	12	195	1	10	22	232	8	2,029
2	10	95	-	-	22	236	-	-
小石川1丁目	32	805	2	8	15	1,349	-	-
2	17	190	1	2	20	95	3	240
3	9	75	-	-	13	38	-	-
4	20	129	-	-	15	692	-	-
5	33	328	1	7	23	169	-	-
白山1丁目	23	164	1	8	11	88	-	-
2	11	170	-	-	15	85	-	-
3	2	3	-	-	6	38	1	105
4	3	66	-	-	9	59	-	-
5	23	270	1	6	22	265	-	-
千石1丁目	14	212	-	-	5	8	1	9
2	7	116	-	-	6	13	-	-
3	8	96	-	-	3	18	-	-
4	24	212	1	8	14	502	-	-
水道1丁目	4	83	-	-	12	1,519	-	-
2	9	96	1	7	21	101	-	-
小日向1丁目	2	39	-	-	10	31	-	-
2	8	188	-	-	10	22	-	-
3	1	29	-	-	-	-	-	-
4	17	173	-	-	13	727	-	-
大塚1丁目	10	79	-	-	7	21	1	9
2	6	56	-	-	10	72	-	-
3	23	228	1	5	16	261	-	-
4	24	636	-	-	10	70	1	38
5	6	75	1	7	33	107	-	-
6	8	106	-	-	6	27	-	-
関口1丁目	34	334	1	17	27	405	-	-
2	2	32	-	-	11	233	-	-
3	4	53	-	-	7	52	-	-
目白台1丁目	7	96	1	6	1	46	2	30
2	6	21	1	6	6	1,174	-	-
3	4	56	-	-	8	463	-	-
音羽1丁目	19	133	1	8	16	105	1	9
2	5	24	-	-	10	248	1	199
本郷1丁目	31	311	1	8	56	1,779	1	66
2	35	322	-	-	74	1,250	-	-
3	49	3,346	1	10	131	2,619	-	-
4	37	357	1	9	29	415	-	-
5	20	116	1	10	38	1,003	-	-
6	6	136	1	297	11	23	-	-
7	4	4,094	1	10	20	161	3	300
湯島1丁目	18	3,377	1	11	42	339	-	-
2	15	141	1	7	52	2,825	-	-
3	33	554	-	-	79	2,157	-	-
4	12	130	1	9	20	156	3	336
西片1丁目	12	58	-	-	10	150	-	-
2	5	52	-	-	4	8	1	82
向丘1丁目	19	177	1	7	13	59	1	11
2	20	303	2	12	21	85	-	-
弥生1丁目	1	3	-	-	9	114	1	31
2	5	159	-	-	21	83	-	-
根津1丁目	21	157	1	8	13	69	-	-
2	21	174	-	-	4	9	1	8
千駄木1丁目	12	2,516	-	-	10	177	-	-
2	31	349	-	-	2	9	-	-
3	24	187	2	10	17	1,168	1	9
4	15	134	1	8	3	8	-	-
5	16	218	-	-	9	120	-	-
本駒込1丁目	15	156	-	-	14	82	-	-
2	26	211	2	18	44	1,980	1	176
3	16	1,802	1	6	11	59	2	38
4	20	170	-	-	5	16	-	-
5	21	217	-	-	12	27	-	-
6	20	155	-	-	19	458	-	-

資料：東京都総務局「令和3年経済センサス-活動調査報告(産業横断的集計 東京都概況)」

11 町丁別・従業者規模別事業所数

(令和3年6月1日)

町 丁 名	従 業 者 規 模											出向・派遣 従業者のみ
	総数	1～ 4人	5～ 9人	10～ 19人	20～ 29人	30～ 49人	50～ 99人	100～ 199人	200～ 299人	300～ 499人	500人 以上	
総 数	13,907	7,879	2,611	1,580	572	490	339	161	50	39	46	140
後 楽 1 丁 目	298	85	40	62	26	24	28	16	4	4	3	6
2	280	110	61	38	15	18	10	10	2	4	5	7
春 日 1 丁 目	214	72	57	32	18	16	10	2	1	1	2	3
2	148	87	27	20	7	4	1	-	-	-	-	2
小 石 川 1 丁 目	325	143	59	47	22	15	16	8	5	3	3	4
2	218	139	37	19	6	8	8	-	1	-	-	-
3	150	101	24	15	2	3	4	1	-	-	-	-
4	187	107	32	18	8	8	2	5	1	-	3	3
5	351	206	68	48	11	7	7	3	-	1	-	-
白 山 1 丁 目	270	182	48	27	3	3	5	1	-	-	-	1
2	146	87	28	18	6	4	1	2	-	-	-	-
3	64	36	15	5	3	2	-	1	1	-	-	1
4	106	77	14	7	2	4	1	1	-	-	-	-
5	239	128	49	26	11	8	11	1	-	1	1	3
千 石 1 丁 目	119	67	27	15	4	4	1	-	-	-	-	1
2	95	71	11	5	4	3	1	-	-	-	-	-
3	82	50	16	9	3	3	1	-	-	-	-	-
4	312	212	55	25	8	5	4	-	-	1	-	2
水 道 1 丁 目	116	62	14	14	7	7	2	6	-	-	3	1
2	220	145	39	20	9	6	-	-	-	-	-	1
小 日 向 1 丁 目	66	56	5	2	1	1	1	-	-	-	-	-
2	67	52	7	5	2	-	-	1	-	-	-	-
3	28	21	3	1	1	-	1	-	-	-	1	-
4	131	54	29	22	11	9	-	2	1	1	1	1
大 塚 1 丁 目	94	41	21	8	6	7	9	-	-	-	-	2
2	73	41	14	4	3	6	3	-	1	-	1	-
3	236	125	48	26	13	11	8	1	1	1	-	2
4	115	53	23	19	9	4	2	3	-	-	-	2
5	178	106	28	23	2	6	3	3	1	-	-	6
6	70	50	10	6	1	2	-	-	-	-	-	1
関 口 1 丁 目	438	252	83	47	16	18	13	1	2	2	-	4
2	67	27	5	16	6	4	2	3	1	-	1	2
3	40	28	4	1	2	3	2	-	-	-	-	-

11 町丁別・従業者規模別事業所数（つづき）

町 丁 名	従 業 者 規 模											出向・派遣 従業者のみ
	総数	1～ 4人	5～ 9人	10～ 19人	20～ 29人	30～ 49人	50～ 99人	100～ 199人	200～ 299人	300～ 499人	500人 以上	
目 白 台 1 丁 目	51	22	15	6	4	2	2	-	-	-	-	-
2	68	39	12	5	3	4	-	1	-	-	2	2
3	67	37	10	4	5	2	3	1	2	2	-	1
音 羽 1 丁 目	208	128	31	28	8	6	1	2	1	1	-	2
2	121	56	31	12	4	7	1	3	-	-	1	6
本 郷 1 丁 目	516	284	97	52	31	12	22	7	3	3	1	4
2	655	353	123	91	27	25	13	12	1	1	1	8
3	937	436	226	123	54	33	17	18	7	5	1	17
4	361	214	75	35	13	11	10	3	-	-	-	-
5	289	179	52	30	10	9	5	-	1	-	2	1
6	105	73	12	9	5	2	3	-	1	-	-	-
7	101	37	23	15	4	8	7	3	-	-	3	1
湯 島 1 丁 目	259	105	59	45	10	13	8	7	1	-	3	8
2	449	221	86	63	24	28	15	5	-	-	1	6
3	804	445	163	98	30	27	21	4	6	-	1	9
4	142	78	28	20	5	4	3	1	-	1	-	2
西 片 1 丁 目	156	99	23	17	5	5	4	1	1	-	-	1
2	80	53	12	7	3	2	2	-	-	-	-	1
向 丘 1 丁 目	171	106	32	18	5	3	4	1	-	-	1	1
2	169	102	34	17	4	6	4	1	-	-	-	1
弥 生 1 丁 目	31	14	5	4	-	2	2	2	-	-	-	2
2	72	47	12	6	3	1	1	-	-	-	-	2
根 津 1 丁 目	172	112	31	24	1	2	-	-	-	-	-	2
2	255	188	45	14	3	2	2	-	-	-	-	1
千 駄 木 1 丁 目	86	54	9	12	6	1	1	1	-	1	1	-
2	270	191	41	17	12	6	1	-	-	-	-	2
3	384	266	61	35	7	7	4	2	-	-	1	1
4	101	69	16	8	3	4	1	-	-	-	-	-
5	129	86	25	10	3	2	2	1	-	-	-	-
本 駒 込 1 丁 目	146	97	28	9	7	3	1	1	-	-	-	-
2	272	145	45	32	9	11	10	9	3	5	2	1
3	144	94	29	11	4	3	2	-	-	-	1	-
4	137	95	27	9	3	3	-	-	-	-	-	-
5	206	143	37	16	3	1	4	1	-	-	-	1
6	250	138	55	28	6	10	6	3	1	1	-	2

資料：東京都総務局「令和3年経済センサス-活動調査報告(産業横断的集計 東京都概況)」

3 工 業

12 地域別事業所数・従業者数及び製造品出荷額等（全事業所）

地 域	事 業 所 数		従 業 者 数		製 造 品 出 荷 額 等	
	令 和 3 年	平 成 28 年	令 和 3 年	平 成 28 年	令 和 3 年	平 成 28 年
総 数	14,861	27,142	249,577	296,132	720,291,432	854,521,634
区 部	11,813	22,302	139,861	176,300	310,228,721	360,021,618
市 部	2,684	4,344	101,207	111,266	341,968,067	458,150,283
郡 部	328	412	8,320	8,202	67,890,422	36,046,228
島 部	36	84	189	364	204,222	303,505
千 代 田 区	219	247	3,009	2,748	6,385,783	5,549,390
中 央 区	263	415	3,575	3,418	7,549,754	7,857,882
港 区	200	264	2,172	2,120	5,363,590	5,708,402
新 宿 区	304	471	5,012	6,879	10,935,981	19,140,257
文 京 区	333	569	4,414	6,000	7,492,631	11,097,715
台 東 区	679	1,543	4,175	6,985	7,817,906	10,773,683
墨 田 区	985	2,154	12,123	14,934	30,271,938	30,149,089
江 東 区	695	1,350	10,847	13,005	32,893,870	38,362,422
品 川 区	538	980	5,888	7,036	12,293,724	12,132,710
目 黒 区	181	325	2,239	2,849	4,446,705	5,434,998
大 田 区	2,091	3,068	21,385	24,920	45,175,494	50,879,747
世 田 谷 区	213	334	1,826	2,553	3,546,863	4,456,841
渋 谷 区	128	173	1,421	1,314	3,128,154	2,368,935
中 野 区	105	230	761	1,454	1,113,511	1,997,454
杉 並 区	141	264	1,333	1,520	4,352,555	2,540,159
豊 島 区	225	445	2,440	3,915	8,288,238	6,544,502
北 区	299	644	7,225	8,839	14,041,581	19,972,955
荒 川 区	510	1,186	4,643	6,801	8,955,473	9,866,703
板 橋 区	762	1,197	13,659	16,133	31,613,882	39,135,275
練 馬 区	244	487	2,863	3,878	6,518,527	7,192,099
足 立 区	947	2,102	11,252	15,605	22,249,786	28,256,268
葛 飾 区	878	2,131	8,119	11,867	16,435,709	18,376,153
江 戸 川 区	873	1,723	9,480	11,527	19,357,066	22,227,979

注) 1. 事業所数及び従業者数は、「令和3年」は令和3年6月1日現在、「平成28年」は平成28年6月1日現在。

2. 製造品出荷額等は、「令和3年」は令和2年1月～12月、「平成28年」は平成27年1月～12月の実績。

資料：東京都総務局「令和3年経済センサス - 活動調査報告（産業別集計 東京の製造業）」

13 産業（小分類）別事業所数・従業者数及び製造品出荷額等（全事業所）

産 業 分 類	事業所数	従業者総数	現金給与 総 額	原 材 料 使用額等	製 造 品 出荷額等	粗 付 加 価 値 額
		人	万円	万円	万円	万円
総 数	333	4,414	2,485,937	3,838,876	7,492,631	3,338,263
09 食 料 品 製 造 業	10	114	45,759	102,351	233,596	121,623
093 野菜缶詰・果実缶詰・ 農産物保存食品製造業	1	4	x	x	x	x
094 調味料製造業	1	18	x	x	x	x
097 パン・菓子製造業	5	73	26,299	69,566	182,427	104,584
099 その他の食料品製造業	3	19	x	x	x	x
11 織 維 工 業	11	66	21,306	50,788	77,320	24,288
114 染色整理業	1	27	x	x	x	x
116 外衣・シャツ製造業（和式を除く）	3	18	4,296	10,398	21,009	9,647
118 和装製品・その他の衣服・ 繊維製身の回り品製造業	3	5	x	x	x	x
119 その他の繊維製品製造業	4	16	3,772	15,263	21,786	5,931
12 木 材 ・ 木 製 品 製 造 業（家具を除く）	6	38	11,194	15,523	39,558	24,017
121 製材業、木製品製造業	1	4	x	x	x	x
123 木製容器製造業（竹、とうを含む）	2	16	x	x	x	x
129 その他の木製品製造業（竹、とうを含む）	3	18	7,915	5,268	21,802	15,093
13 家 具 ・ 装 備 品 製 造 業	2	7	x	x	x	x
131 家具製造業	1	3	x	x	x	x
133 建具製造業	1	4	x	x	x	x
14 パ ル プ ・ 紙 ・ 紙 加 工 品 製 造 業	15	67	28,047	18,454	55,792	33,944
143 加工紙製造業	1	5	x	x	x	x
144 紙製品製造業	8	21	5,585	8,332	16,305	7,249
145 紙製容器製造業	2	4	x	x	x	x
149 その他のパルプ・紙・紙加工品製造業	4	37	20,265	9,018	31,699	20,618
15 印 刷 ・ 同 関 連 業	208	3,222	1,972,909	2,058,411	4,353,565	2,091,837
151 印刷業	111	1,574	1,159,561	1,062,401	2,095,588	942,568
152 製版業	37	1,285	673,332	891,413	1,930,466	946,290
153 製本業、印刷物加工業	57	274	83,046	84,302	226,265	129,238
159 印刷関連サービス業	3	89	56,970	20,295	101,246	73,741
16 化 学 工 業	5	33	18,557	67,184	102,580	32,179
165 医薬品製造業	1	8	x	x	x	x
166 化粧品・歯磨き その他の化粧用調整品製造業	3	17	x	x	x	x
169 その他の化学工業	1	8	x	x	x	x
18 プ ラ ス チ ッ ク 製 品 製 造 業（別掲を除く）	4	43	22,840	25,007	59,635	31,481
181 プラスチック板・棒・管・ 継手・異形押出製品製造業	1	6	x	x	x	x
182 プラスチックフィルム・シート・ 床材・合成皮革製造業	1	4	x	x	x	x
189 その他のプラスチック製品製造業	2	33	x	x	x	x
20 な め し 革 ・ 同 製 品 ・ 毛 皮 製 造 業	1	58	x	x	x	x
206 かばん製造業	1	58	x	x	x	x
21 窯 業 ・ 土 石 製 品 製 造 業	1	9	x	x	x	x
211 ガラス・同製品製造業	1	9	x	x	x	x

13 産業(小分類)別事業所数・従業者数及び製造品出荷額等(全事業所)(つづき)

産 業 分 類	事業所数	従業者総数	現金給与 総 額	原 材 料 使用額等	製 造 品 出荷額等	粗 付 加 価 値 額
		人	万円	万円	万円	万円
24 金 属 製 品 製 造 業	5	18	x	x	x	x
246 金属被覆・彫刻業、熱処理業 (ほうろう鉄器を除く)	2	9	x	x	x	x
247 金属線製品製造業(ねじ類を除く)	1	3	x	x	x	x
249 その他の金属製品製造業	2	6	x	x	x	x
26 生 産 用 機 械 器 具 製 造 業	2	47	x	x	x	x
264 生活関連産業用機械製造業	1	23	x	x	x	x
269 その他の生産用機械・同部分品製造業	1	24	x	x	x	x
27 業 務 用 機 械 器 具 製 造 業	21	346	172,975	1,238,995	1,634,195	360,231
272 サービス用・娯楽用機械器具製造業	1	3	x	x	x	x
273 計量器・測定器・分析機器・試験機・ 測量機械器具・理化学機械器具製造業	5	29	x	x	x	x
274 医療用機械器具・医療用品製造業	15	314	151,858	1,218,491	1,593,185	341,589
28 電 子 部 品 ・ デ バ イ ス ・ 電 子 回 路 製 造 業	1	2	x	x	x	x
289 その他の電子部品・デバイス・ 電 子 回 路 製 造 業	1	2	x	x	x	x
29 電 気 機 械 器 具 製 造 業	5	45	14,603	18,089	86,707	66,482
291 発 電 用 ・ 送 電 用 ・ 配 電 用 電 気 機 械 器 具 製 造 業	1	3	x	x	x	x
293 民生用電気機械器具製造業	1	5	x	x	x	x
296 電子応用装置製造業	1	23	x	x	x	x
297 電気計測器製造業	2	14	x	x	x	x
30 情 報 通 信 機 械 器 具 製 造 業	1	22	x	x	x	x
303 電子計算機・同附属装置製造業	1	22	x	x	x	x
32 そ の 他 の 製 造 業	35	277	99,974	116,501	290,504	158,772
321 貴金属・宝石製品製造業	12	66	23,287	50,201	101,793	46,900
322 装身具・装飾品・ボタン・同関連品 製造業(貴金属・宝石製を除く)	2	5	x	x	x	x
325 がん具・運動用具製造業	1	1	x	x	x	x
326 ペン・鉛筆・絵画用品・ そ の 他 の 事 務 用 品 製 造 業	4	14	3,328	3,797	8,662	4,423
327 漆 器 製 造 業	1	1	x	x	x	x
328 畳等生活雑貨製品製造業	2	7	x	x	x	x
329 他に分類されない製造業	13	183	68,358	54,758	160,738	96,576

注) 事業所数及び従業者総数は令和3年6月1日現在、現金給与総額などの経理事項は令和2年1月～12月の実績。

資料: 東京都総務局「令和3年経済センサス-活動調査報告(産業別集計 東京の製造業)」

4 財 政・税 務

14 会 計 別 予 算 額

区 分	令 和 6 年 度	令 和 7 年 度
総 額	千円 172,790,000	千円 191,978,000
一 般 会 計	127,528,000	147,000,000
特 別 会 計	45,262,000	44,978,000
国民健康保険	21,191,000	20,531,000
介護保険	17,896,000	18,065,000
後期高齢者医療	6,175,000	6,382,000

注) 1. 予算総額には重複分を含む。
2. 各年度の数字は当初予算額。

資料：企画政策部財政課

第 7 図 一 般 会 計 歳 入 歳 出 予 算 科 目 別 割 合

(令和7年度当初)

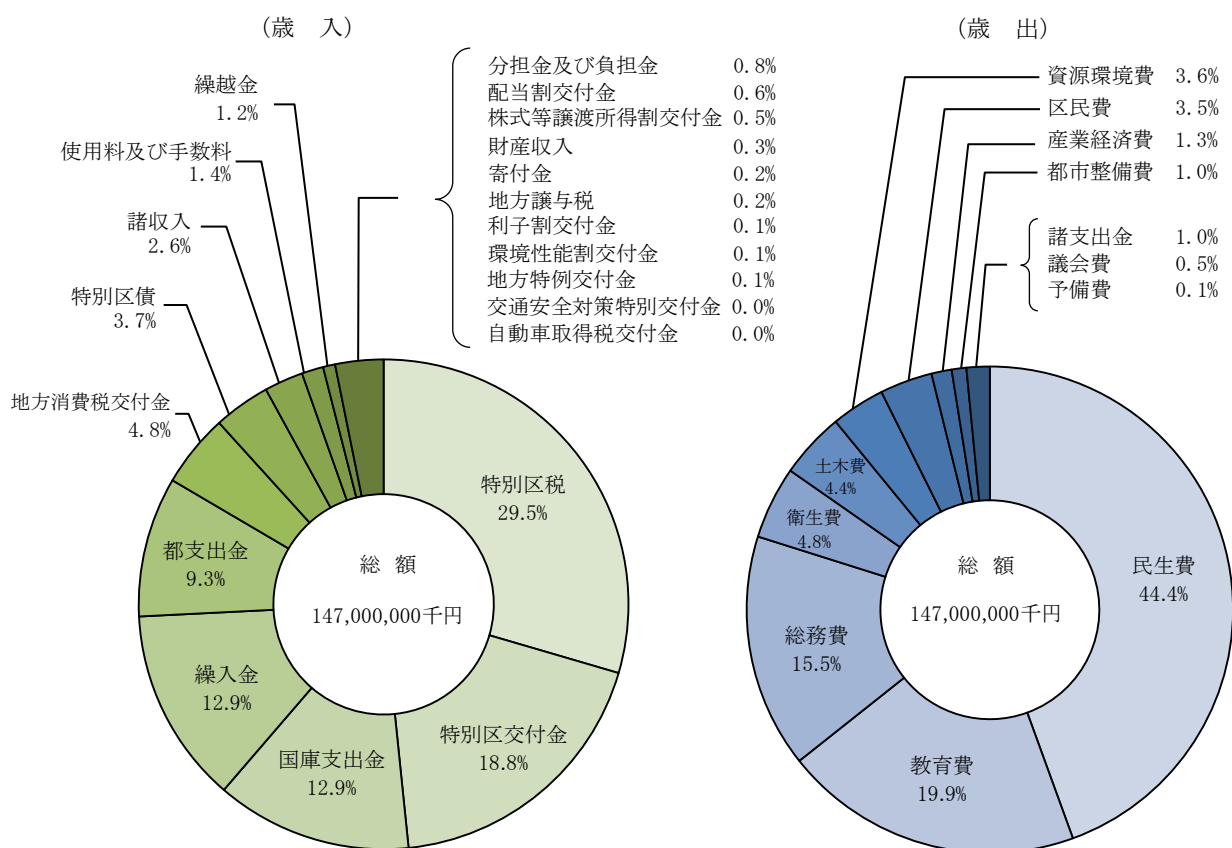

94～95頁参照

15 一 般 会 計 予 算 額

(歳入)

科 目		合 和 6 年 度		合 和 7 年 度	
款	項	予 算 額	構 成 比	予 算 額	構 成 比
		千円	%	千円	%
総	額	127,528,000	100.0	147,000,000	100.0
特	別 区 税	39,505,033	31.0	43,406,937	29.5
	特別区民税	38,306,163		42,260,473	
	特別区自動車税	61,842		64,271	
	特別区たばこ税	1,099,066		1,048,432	
	特別区湯税	37,962		33,761	
利	子 割 交 付 金	130,000	0.1	200,000	0.1
	子割交付金	130,000		200,000	
配	当 割 交 付 金	750,000	0.6	820,000	0.6
	当割交付金	750,000		820,000	
株	式 等 譲 渡 所 得 割 交 付 金	700,000	0.5	800,000	0.5
	株式等譲渡所得割交付金	700,000		800,000	
自	動 車 取 得 税 交 付 金	1	0.0	1	0.0
	自動車取得税交付金	1		1	
環	境 性 能 割 交 付 金	78,000	0.1	78,000	0.1
	環境性能割交付金	78,000		78,000	
地	方 譲 与 税	287,000	0.2	285,000	0.2
	地方揮発油譲与税	65,000		62,000	
	地方自動車重量譲与税	195,000		195,000	
	地方森林環境譲与税	27,000		28,000	
地	方 消 費 税 交 付 金	6,800,000	5.3	7,100,000	4.8
	地方消費税交付金	6,800,000		7,100,000	
地	方 特 例 交 付 金	1,157,000	0.9	73,000	0.1
	地方特例交付金	1,157,000		73,000	
特	別 区 交 付 金	23,000,000	18.0	27,700,000	18.8
	特別区財政調整交付金	23,000,000		27,700,000	
交	通 安 全 対 策 特 別 交 付 金	17,000	0.0	17,000	0.0
	交通安全対策特別交付金	17,000		17,000	
分	担 金 及 び 負 担 金	1,563,249	1.2	1,169,367	0.8
	負担金	1,563,249		1,169,367	
使	用 料 及 び 手 数 料	1,963,788	1.5	2,100,598	1.4
	使用料	1,510,231		1,652,158	
	手数料	453,557		448,440	
国	庫 支 出 金	14,413,647	11.3	19,021,660	12.9
	国庫負担金	11,791,674		16,150,469	
	国庫補助金	2,546,549		2,795,025	
	国庫委託金	75,424		76,166	
都	支 出 金	10,327,329	8.1	13,586,688	9.3
	都負担金	4,254,164		4,656,336	
	都補助金	5,314,532		7,793,812	
	都委託金	758,633		1,136,540	
財	産 収 入	306,917	0.3	380,269	0.3
	財産運用収入	306,553		372,992	
	財産売却収入	364		7,277	
繰	上 入 金	17,618,353	13.8	18,959,538	12.9
	繰上入金	17,618,353		18,959,538	
繰	上 越 越 金	1,600,000	1.3	1,700,000	1.2
	繰上越越金	1,600,000		1,700,000	
諸	収 入	2,615,008	2.1	3,780,503	2.6
	延滞金	7,101		7,501	
	特別区算入金	170		2,910	
	貸付金等	14,377		12,944	
	受託事業収入	476,540		542,764	
	収益事業収入	689,650		689,319	
	雑収入	1,427,170		2,525,065	
寄	付 金	195,675	0.2	321,439	0.2
	寄付金	195,675		321,439	
特	別 区 債	4,500,000	3.5	5,500,000	3.7
	特別区債	4,500,000		5,500,000	

15 一般会計予算額（つづき）

(歳出)			令和6年度		令和7年度	
科	目		予 算 額	構 成 比	予 算 額	構 成 比
款	項		千円	%	千円	%
総	額	費	127,528,000	100.0	147,000,000	100.0
議	会	費	682,709	0.5	706,096	0.5
議	会	費	682,709		706,096	
総	務	費	20,585,263	16.1	22,840,478	15.5
総	務	費	6,043,135		6,616,915	
企	管	費	7,978,903		7,575,108	
徴	画	費	673,535		756,995	
防	税	費	726,754		778,144	
選	対	費	219,813		412,590	
監	挙	費	72,358		74,099	
施	委	費	4,870,765		6,626,627	
	員	費				
	理	費				
区	民	費	4,013,423	3.2	5,135,644	3.5
区	民	費	1,002,602		841,804	
戸	住	費	898,848		1,320,908	
統	民	費	52,616		247,657	
区	計	費	425,011		616,254	
ア	施	費	1,634,346		2,109,021	
	ミ	費				
産	業	費	1,379,920	1.1	1,974,531	1.3
商	工	費	1,379,920		1,974,531	
民	生	費	59,055,018	46.3	65,345,417	44.4
社	会	費	9,718,752		10,166,344	
老	人	費	3,889,896		5,544,378	
心	身	費	5,709,162		6,241,794	
児	童	費	35,037,710		38,632,120	
生	活	費	4,623,265		4,688,333	
国	民	費	76,233		72,448	
	年	費				
衛	生	費	6,209,324	4.9	7,093,584	4.8
保	健	費	5,768,522		6,655,527	
公	害	費	440,802		438,057	
都	市	費	1,494,598	1.2	1,431,432	1.0
都	市	費	1,274,178		1,211,068	
建	整	費	220,420		220,364	
	備	費				
土	木	費	6,814,427	5.3	6,438,113	4.4
道	路	費	4,268,222		3,679,786	
河	橋	費	40,328		49,159	
公	川	費	2,505,877		2,709,168	
	緑	費				
資	源	費	4,358,308	3.4	5,257,615	3.6
環	境	費	378,240		483,851	
リ	サ	費	3,980,068		4,773,764	
	イ	費				
教	育	費	21,989,496	17.2	29,216,166	19.9
教	育	費	1,384,894		1,550,031	
学	校	費	18,610,916		25,523,907	
校	外	費	207,332		246,176	
社	会	費	114,588		124,091	
図	書	費	1,671,766		1,771,961	
	館	費				
諸	支	金	845,514	0.7	1,460,924	1.0
公	債	金	653,681		1,090,128	
財	調	金	12,617		23,978	
減	整	金	170,908		308,440	
区	基	金	8,282		10,341	
森	積	金	26		28,037	
	立	金				
予	備	費	100,000	0.1	100,000	0.1
予	備	費	100,000		100,000	

注) 各年度の数字は当初予算額。

資料：企画政策部財政課

16 特 別 会 計 予 算 額

(1) 国民健康保険
(歳入)

科 目		令 和 6 年 度		令 和 7 年 度	
款	項	予 算 額	構 成 比	予 算 額	構 成 比
		千円	%	千円	%
総	額	21,191,000	100.0	20,531,000	100.0
国 民 健 康 保 險 料	料	6,336,515	29.9	6,305,875	30.7
	国民健康保険料	6,336,515		6,305,875	
一 部 負 担 金	金	2	0.0	1	0.0
	一部負担金	2		1	
使 用 料 及 び 手 数 料	料	60	0.0	75	0.0
	手数料料	60		75	
国 庫 支 出 金	金	750	0.0	109	0.0
	国庫補助金	750		109	
都 支 出 金	金	12,233,791	57.7	12,029,842	58.6
	都負担金	42,216		40,312	
	都補助金	12,191,575		11,989,530	
繰 入 金	金	2,606,137	12.3	2,180,948	10.6
	繰入金	2,606,137		2,180,948	
繰 越 金	金	100	0.0	100	0.0
	繰越金	100		100	
諸 収 入	入	13,645	0.1	14,050	0.1
	延滞金加算金及び過料	6,802		7,001	
	預金利息	11		207	
	雑入	6,832		6,842	

16 特別会計予算額（つづき）

(1) 国民健康保険（つづき）
（歳出）

科 目		令 和 6 年 度		令 和 7 年 度	
款	項	予 算 額	構 成 比	予 算 額	構 成 比
		千円	%	千円	%
総	額	21,191,000	100.0	20,531,000	100.0
総	務 費	503,579	2.4	631,308	3.1
	総 務 管 理 費	503,579		631,308	
保	險 給 付 費	12,188,211	57.5	11,977,660	58.3
	療 養 諸 費	10,570,575		10,379,106	
	高 額 療 養 費	1,522,680		1,508,717	
	移 送 費	151		150	
	出 産 育 児 諸 費	65,528		61,526	
	葬 祭 諸 費	12,880		12,110	
	結 核 ・ 精 神 医 療 給 付 金	15,245		15,878	
	傷 病 手 当 金	1,152		173	
国 民 健 康 保 險 事 業 費 納 付 金		8,246,898	38.9	7,674,711	37.4
	医 療 納 付 費 分	5,793,501		5,212,345	
	後 期 高 齢 者 支 援 金 等 分	1,831,101		1,815,254	
	介 護 納 付 金 分	622,296		647,112	
保 健 事 業 費		163,985	0.8	158,494	0.8
	特 定 健 康 診 査 等 事 業 費	154,079		148,792	
	保 健 事 業 費	9,906		9,702	
諸 支 出 金		38,327	0.2	38,827	0.2
	償 還 金 及 び 還 付 金	38,227		38,727	
	繰 出 金	100		100	
予 備 費		50,000	0.2	50,000	0.2
	予 備 費	50,000		50,000	

16 特別会計予算額（つづき）

(2) 介護保険
(歳入)

科 目		令 和 6 年 度		令 和 7 年 度	
款	項	予 算 額	構 成 比	予 算 額	構 成 比
		千円	%	千円	%
総	額	17,896,000	100.0	18,065,000	100.0
保	料	3,732,569	20.9	3,949,121	21.9
	介護保険料	3,732,569		3,949,121	
使	料	2	0.0	2	0.0
	使用料及び手数料	2		2	
国	支 出 金	3,782,699	21.1	3,460,722	19.2
	国庫負担金	2,916,346		2,971,188	
	国庫補助金	866,353		489,534	
支	金 交 付 金	4,489,605	25.1	4,574,577	25.3
	支払基金交付金	4,489,605		4,574,577	
都	支 出 金	2,467,994	13.8	2,454,895	13.6
	都負担金	2,340,912		2,388,921	
	都補助金	127,082		65,974	
財	産 収 入 金	1,778	0.0	3,723	0.0
	財産運用収入	1,778		3,723	
繰	入 金	3,413,512	19.1	3,613,423	20.0
	一般会計繰入金	3,193,171		3,226,699	
	基金繰入金	220,341		386,724	
繰	越 金	11	0.0	11	0.0
	繰越金	11		11	
諸	収 入 金	7,830	0.0	8,526	0.0
	延滞金加算金及び過料	1		1	
	預金利息	8		268	
	雑入	7,821		8,257	

16 特別会計予算額（つづき）

(2) 介護保険（つづき）
（歳出）

科 目		令 和 6 年 度		令 和 7 年 度	
款	項	予 算 額	構 成 比	予 算 額	構 成 比
		千円	%	千円	%
総	額	17,896,000	100.0	18,065,000	100.0
総	務 費	867,154	4.8	962,786	5.3
	総 務 管 理 費	768,040		845,950	
	介 護 認 定 審 査 会 費	99,114		116,836	
保	險 給 付 費	16,176,187	90.4	16,492,654	91.3
	介 護 サ ー ビ ス 等 給 付 費	14,965,317		15,241,493	
	介 護 予 防 サ ー ビ ス 等 給 付 費	428,603		429,438	
	そ の 他 諸 費	17,290		18,373	
	高 額 介 護 サ ー ビ ス 等 費	571,205		620,247	
	特 定 入 所 者 介 護 サ ー ビ ス 等 費	193,772		183,103	
地	域 支 援 事 業 費	819,869	4.6	489,389	2.7
	介 護 予 防 ・ 日 常 生 活 支 援 総 合 事 業 費	451,591		438,302	
	包 括 的 支 援 事 業 ・ 任 意 事 業 費	367,495		49,949	
	そ の 他 諸 費	783		1,138	
基	金 積 立 金	1,780	0.0	3,725	0.0
	基 金 積 立 金	1,780		3,725	
諸	支 出 金	11,010	0.1	96,446	0.6
	償 還 金 及 び 還 付 金	11,000		11,000	
	繰 出 金	10		85,446	
予	備 費	20,000	0.1	20,000	0.1
	予 備 費	20,000		20,000	

16 特別会計予算額（つづき）

(3) 後期高齢者医療
(歳入)

科 目		令 和 6 年 度		令 和 7 年 度	
款	項	予 算 額	構 成 比	予 算 額	構 成 比
		千円	%	千円	%
総	額	6,175,000	100.0	6,382,000	100.0
	後 期 高 齢 者 医 療 保 険 料	3,685,340	59.7	3,760,517	58.9
	後 期 高 齢 者 医 療 保 険 料	3,685,340		3,760,517	
	使 用 料 及 び 手 数 料	1	0.0	1	0.0
	手 数 料	1		1	
	広 域 連 合 支 出 金	100	0.0	100	0.0
	保 険 料 還 付 加 算 金	100		100	
	繰 入 金	2,413,566	39.1	2,542,208	39.8
	一 般 会 計 繰 入 金	2,413,566		2,542,208	
	繰 越 金	10	0.0	10	0.0
	繰 越 金	10		10	
	諸 収 入	75,983	1.2	79,164	1.3
	償 還 金	800		800	
	預 金 利 子	6		195	
	受 託 事 業 収 入	72,500		75,000	
	延 滞 金 加 算 金 及 び 過 料	700		1,000	
	雑 入	1,977		2,169	

(歳出)

科 目		令 和 6 年 度		令 和 7 年 度	
款	項	予 算 額	構 成 比	予 算 額	構 成 比
		千円	%	千円	%
総	額	6,175,000	100.0	6,382,000	100.0
	総 務 費	146,990	2.4	250,323	3.9
	総 務 管 理 費	146,990		250,323	
	保 険 給 付 費	101,500	1.6	105,000	1.6
	葬 祭 費	101,500		105,000	
	広 域 連 合 納 付 金	5,866,650	95.0	5,964,078	93.5
	広 域 連 合 納 付 金	5,866,650		5,964,078	
	諸 支 出 金	9,860	0.2	12,599	0.2
	償 還 金 及 び 還 付 金	9,850		12,589	
	繰 出 金	10		10	
	予 備 費	50,000	0.8	50,000	0.8
	予 備 費	50,000		50,000	

注) 各年度の数字は当初予算額。

資料：企画政策部財政課

17 会 計 別 決 算 額

(歳入)

区 分		令 和 5 年 度	令 和 6 年 度
		千円	千円
総	額	168,046,415	189,231,044
一	計	124,183,191	144,022,953
特	計	43,863,223	45,208,091
	国 民 健 康 保 険	20,628,074	21,388,892
	介 護 保 険	17,107,540	17,370,256
	後 期 高 齢 者 医 療	6,127,609	6,448,944

(歳出)

区 分		令 和 5 年 度	令 和 6 年 度
		千円	千円
総	額	161,484,943	179,919,372
一	計	118,285,498	135,937,868
特	計	43,199,445	43,981,504
	国 民 健 康 保 険	20,272,813	20,576,461
	介 護 保 険	16,958,465	17,067,545
	後 期 高 齢 者 医 療	5,968,167	6,337,498

資料：会計管理室

18 一 般 会 計 決 算 額

(歳入)

科 目		令 和 5 年 度		令 和 6 年 度	
款	項	決 算 額	構 成 比	決 算 額	構 成 比
		千円	%	千円	%
総	額	124,183,191	100.0	144,022,953	
特	別 区 税	39,880,328	32.1	40,769,349	28.3
	特別区民	38,699,001		39,620,282	
	特別区自動車	61,876		64,754	
	特別区たばこ	1,083,047		1,049,571	
	特別区湯	36,404		34,742	
利	子 割 交 付 金	152,601	0.1	214,060	0.2
	利子割交付金	152,601		214,060	
配	当 割 交 付 金	813,382	0.7	1,106,222	0.8
	配当割交付金	813,382		1,106,222	
株	式 等 譲 渡 所 得 割 交 付 金	877,368	0.7	1,619,529	1.1
	株式等譲渡所得割交付金	877,368		1,619,529	
自	動 車 取 得 税 交 付 金	2,108	0.0	974	0.0
	自動車取得税交付金	2,108		974	
環	境 性 能 割 交 付 金	78,880	0.1	105,006	0.1
	環境性能割交付金	78,880		105,006	
地	方 譲 与 税	291,789	0.2	292,521	0.2
	地方揮発油譲与税	66,137		65,047	
	自動車重量譲与税	199,384		199,066	
	森林環境譲与税	26,268		28,408	
地	方 消 費 税 交 付 金	6,798,606	5.5	7,097,006	4.9
	地方消費税交付金	6,798,606		7,097,006	
地	方 特 例 交 付 金	72,081	0.1	1,117,134	0.8
	地方特例交付金	72,081		1,117,134	
特	別 区 交 付 金	25,237,026	20.3	28,562,303	19.8
	特別区財政調整交付金	25,237,026		28,562,303	
交	通 安 全 対 策 特 別 交 付 金	17,298	0.0	16,403	0.0
	交通安全対策特別交付金	17,298		16,403	
分	担 金 及 び 負 担 金	1,484,758	1.2	1,336,653	0.9
	負担金及び負担金	1,484,758		1,336,653	
使	用 料 及 び 手 数 料	1,978,520	1.6	2,012,891	1.4
	使用料及び手数料	1,533,907		1,563,252	
	手 数 料	444,613		449,639	
国	庫 支 出 金	14,383,108	11.6	15,120,919	10.5
	国庫負担金	11,376,521		12,699,634	
	国庫補助金	2,928,962		2,345,490	
	国庫委託金	77,625		75,795	
都	支 出 金	13,209,427	10.6	14,024,449	9.7
	都負担金	3,972,512		4,423,109	
	都補助金	8,612,118		8,750,691	
	都委託金	624,797		850,649	
財	産 収 入 金	325,099	0.3	380,935	0.3
	財産運用収入	321,608		374,426	
	財産売却収入	3,491		6,509	
繰	上 入 金	7,093,500	5.7	16,738,117	11.6
	繰上入金	7,093,500		16,738,117	
繰	越 越 金 入	5,781,490	4.7	5,897,693	4.1
	繰越繰越金	5,781,490		5,897,693	
諸	収 入 金	2,467,962	2.0	3,192,290	2.2
	延滞金加算金及び過	8,852		7,600	
	特別区預金利息	156		3,320	
	貸付金等元利収入	12,187		9,303	
	受託事業収入	326,382		498,530	
	収益事業収入	691,318		688,791	
	雑収入	1,429,066		1,984,748	
寄	付 金	237,862	0.2	318,955	0.2
	寄付金	237,862		318,955	
特	別 区 債	3,000,000	2.4	4,099,544	2.9
	特別区債	3,000,000		4,099,544	

18 一般会計決算額（つづき）

（歳出）

科 目		令 和 5 年 度		令 和 6 年 度	
款	項	決 算 額	構 成 比	決 算 額	構 成 比
		千円	%	千円	%
総	議	118,285,498	100.0	135,937,868	100.0
	会	640,411	0.5	673,255	0.5
	議	640,411		673,255	
総	務	13,121,722	11.1	20,600,604	15.2
	管	5,048,759		6,859,382	
	理	3,289,491		7,208,500	
	画	600,807		700,880	
	税	683,204		1,199,439	
	策	215,354		310,695	
	費	68,991		67,295	
	員	3,215,116		4,254,414	
	理	3,354,703	2.8	3,783,035	2.8
区	民	659,026		886,922	
	行	858,388		895,850	
	基	48,245		49,954	
	本	385,797		403,280	
	台	1,403,247		1,547,028	
	帳	4,740,221	4.0	3,599,367	2.6
産	業	4,740,221		3,599,367	
	工	54,066,749	45.7	58,730,774	43.2
民	生	9,987,984		10,858,720	
	福	5,259,178		3,734,633	
	祉	5,313,928		5,829,587	
	者	28,900,735		33,792,850	
	福	4,538,979		4,464,866	
	祉	65,945		50,118	
	護	7,673,292	6.5	6,817,812	5.0
衛	生	7,264,168		6,425,180	
	衛	409,124		392,633	
	保	1,157,493	1.0	1,185,733	0.9
都	市	966,295		967,664	
	整	191,198		218,069	
	備	5,870,839	5.0	5,746,466	4.2
土	木	3,944,499		3,970,441	
	橋	27,708		32,540	
	梁	1,898,632		1,743,485	
	地	4,000,746	3.4	4,304,114	3.2
資	源	293,167		398,382	
	環	3,707,580		3,905,732	
	境	19,299,956	16.3	20,790,433	15.3
教	育	1,223,878		1,360,785	
	総	16,262,607		17,528,904	
	務	168,830		186,470	
	設	102,362		90,520	
	育	1,542,278		1,623,753	
	費	4,359,365	3.7	9,706,276	7.1
諸	支	441,174		633,486	
	出	3,691,804		5,211,544	
	金	187,896		172,025	
	積	12,169		3,657,764	
	立	26,322		31,457	
	金	-		-	
予	備	-		-	
	費	-		-	

資料：会計管理室

19 特 別 会 計 決 算 額

(1) 国民健康保険
(歳入)

科 目		令 和 5 年 度		令 和 6 年 度	
款	項	決 算 額	構 成 比	決 算 額	構 成 比
		千円	%	千円	%
総	額	20,628,074	100.0	21,388,892	100.0
国	国民健康保険料	5,550,454	26.9	6,257,169	29.3
一	国民健康保険料	5,550,454		6,257,169	
部	負担金	-	-	-	-
一	部負担金	-		-	
使	使用料及び手数料	77	0.0	92	0.0
手	手数料	77		92	
国	庫支出金	776	0.0	46,846	0.2
都	国庫補助金	776		46,846	
都	支 出 金	11,957,634	58.0	11,701,177	54.7
都	都 負 担 金	40,412		42,156	
都	都 補 助 金	11,917,222		11,659,021	
繰	入 金	2,502,240	12.1	2,996,983	14.0
繰	繰 入 金	2,502,240		2,996,983	
繰	越 越 金	580,251	2.8	355,261	1.7
繰	繰 越 金	580,251		355,261	
諸	収 入 金	36,641	0.2	31,364	0.1
延	滞 金 加 算 金 及 び 過 料	8,476		11,104	
預	金 利 子	10		275	
雑	入	28,155		19,985	

19 特別会計決算額（つづき）

(1) 国民健康保険（つづき）
（歳出）

科 目		令 和 5 年 度		令 和 6 年 度	
款	項	決 算 額	構 成 比	決 算 額	構 成 比
		千円	%	千円	%
総	額	20,272,813	100.0	20,576,461	100.0
総	務 費	446,580	2.2	491,049	2.4
	総 務 管 理 費	446,580		491,049	
保	險 給 付 費	11,573,168	57.1	11,377,146	55.3
	療 養 諸 費	10,070,994		9,881,277	
	高 額 療 養 費	1,431,515		1,411,735	
	移 送 費	-		-	
	出 産 育 児 諸 費	46,479		59,911	
	葬 祭 諸 費	9,590		9,520	
	結 核 ・ 精 神 医 療 給 付 金	14,395		14,695	
	傷 病 手 当 金	196		7	
国 民 健 康 保 險 事 業 費 納 付 金		7,457,842	36.8	8,176,862	39.7
	医 療 給 付 費 分	5,170,189		5,717,220	
	後 期 高 齡 者 支 援 金 等 分	1,655,550		1,826,601	
	介 護 納 付 金 分	632,104		633,040	
保	健 事 業 費	153,326	0.8	139,276	0.7
	特 定 健 康 診 査 等 事 業 費	146,529		131,407	
	保 健 事 業 費	6,797		7,869	
諸	支 出 金	641,896	3.2	392,128	1.9
	償 還 金 及 び 還 付 金	140,680		180,716	
	繰 出 金	501,216		211,412	
予	備 費	-	-	-	-
	予 備 費	-		-	

19 特別会計決算額（つづき）

(2) 介護保険
(歳入)

科 目		令 和 5 年 度		令 和 6 年 度	
款	項	決 算 額	構 成 比	決 算 額	構 成 比
		千円	%	千円	%
総	額	17,107,540	100.0	17,370,256	100.0
保	料	3,716,689	21.7	3,934,946	22.7
	介護保険料	3,716,689		3,934,946	
使	料	4	0.0	3	0.0
	使用料	4		3	
国	支 出	3,554,866	20.8	3,374,834	19.4
	国庫負担金	2,702,012		2,821,254	
	国庫補助金	852,854		553,579	
支	金 交 付	4,224,813	24.7	4,328,813	24.9
	支払基金交付金	4,224,813		4,328,813	
都	支 出	2,339,724	13.7	2,365,069	13.6
	都府県負担金	2,218,408		2,255,124	
	都府県補助金	121,316		109,945	
財	入	2,120	0.0	3,892	0.0
	財産収入	2,120		3,892	
繰	入 金	2,977,934	17.4	3,197,783	18.4
	一般会計繰入金	2,925,630		2,931,465	
	基金繰入金	52,304		266,318	
繰	越 金	285,616	1.7	149,076	0.9
	繰越金	285,616		149,076	
諸	入	5,775	0.0	15,840	0.1
	延滞金加算金及び過料	-		-	
	預金	11		226	
	雑入	5,763		15,614	

(歳出)

科 目		令 和 5 年 度		令 和 6 年 度	
款	項	決 算 額	構 成 比	決 算 額	構 成 比
		千円	%	千円	%
総	額	16,958,465	100.0	17,067,545	100.0
総	務 費	677,863	4.0	680,524	4.0
	総務管理費	570,745		595,494	
	介護認定審査会費	107,118		85,031	
保	給 付 費	15,188,570	89.6	15,402,483	90.2
	介護サービス等給付費	14,093,547		14,253,780	
	介護予防サービス等給付費	367,242		389,417	
	その他の諸費	17,125		17,521	
	高額介護サービス等費	551,421		586,041	
	特定入所者介護サービス等費	159,235		155,724	
地	支 援 事 業 費	749,389	4.4	749,434	4.4
	介護予防・日常生活支援総合事業費	413,253		402,373	
	包括的支援事業・任意事業費	335,411		346,304	
	その他の諸費	725		758	
基	積 立 金	123,634	0.7	107,421	0.6
	基金積立金	123,634		107,421	
諸	支 出	219,008	1.3	127,683	0.8
	償還金及び還付金	113,084		47,912	
	繰出金	105,476		79,010	
予	係 支 出	449		761	
	災害関係支出	449		761	
	予備費	-	-	-	-
	予備	-		-	

19 特別会計決算額（つづき）

(3) 後期高齢者医療
(歳入)

科 目		令 和 5 年 度		令 和 6 年 度	
款	項	決 算 額	構 成 比	決 算 額	構 成 比
		千円	%	千円	%
総	額	6,127,609	100.0	6,448,944	100.0
後 期 高 齢 者 医 療 保 險 料	料	3,449,397	56.3	3,793,198	58.8
	後 期 高 齢 者 医 療 保 險 料	3,449,397		3,793,198	
使 用 料 及 び 手 数 料	料	2	0.0	2	0.0
	手 数 料	2		2	
広 域 連 合 支 出 金	金	5,257	0.1	253	0.0
	広 域 連 合 補 助 金	5,254		249	
	保 險 料 還 付 加 算 金	4		4	
繰 入 金	金	2,402,105	39.2	2,404,324	37.3
	一 般 会 計 繰 入 金	2,402,105		2,404,324	
繰 越 金	金	132,852	2.2	159,441	2.5
	繰 越 金	132,852		159,441	
諸 収 入 金	金	137,996	2.3	91,725	1.4
	償 還 金	4,209		17,032	
	預 金 利 子	10		178	
	受 託 事 業 収 入	130,562		70,800	
	延 滞 金 加 算 金 及 び 過 料	1,556		1,873	
	雑 入	1,658		1,842	

(歳出)

科 目		令 和 5 年 度		令 和 6 年 度	
款	項	決 算 額	構 成 比	決 算 額	構 成 比
		千円	%	千円	%
総 務 費	費	5,968,167	100.0	6,337,498	100.0
	総 務 管 理 費	116,906	2.0	138,826	2.2
保 險 給 付 費	費	88,760	1.5	98,700	1.5
	葬 祭 費	88,760		98,700	
広 域 連 合 納 付 金	金	5,487,976	92.0	5,929,619	93.6
	広 域 連 合 納 付 金	5,487,976		5,929,619	
保 健 事 業 費	費	134,220	2.2	-	-
	保 健 事 業 費	134,220		-	
諸 支 出 金	金	140,305	2.4	170,354	2.7
	償 還 金 及 び 還 付 金	8,673		12,907	
	繰 出 金	131,632		157,447	
予 備 費	費	-	-	-	-
	予 備 費	-		-	

資料：会計管理室

20 一般会計予算及び決算の推移

年 度	予 算		決 算			
	予算現額	指 数	歳入決算額	指 数	歳出決算額	指 数
	千円		千円		千円	
昭 和 60 年 度	44,736,881	59.5	44,896,168	59.9	42,780,940	59.1
61	45,388,166	60.4	46,263,438	61.7	43,586,933	60.2
62	52,351,441	69.6	53,134,604	70.9	50,101,127	69.2
63	63,780,550	84.8	65,320,549	87.2	61,134,107	84.5
平 成 元 年 度	61,498,866	81.8	62,965,683	84.0	58,795,432	81.3
2	67,325,238	89.6	67,300,119	89.8	64,951,160	89.8
3	72,876,383	96.9	73,940,122	98.7	68,603,779	94.8
4	78,696,932	104.7	79,761,742	106.5	74,746,368	103.3
5	85,883,284	114.3	86,268,362	115.1	83,800,627	115.8
6	85,584,785	113.9	85,579,109	114.2	83,133,694	114.9
7	69,113,876	91.9	69,899,232	93.3	66,480,750	91.9
8	75,332,181	100.2	76,068,358	101.5	72,449,621	100.1
9	77,566,794	103.2	77,460,197	103.4	74,899,019	103.5
10	81,561,916	108.5	81,087,963	108.2	76,875,144	106.2
11	91,124,641	121.2	89,804,499	119.9	87,443,452	120.8
12	75,170,509	100.0	74,926,047	100.0	72,362,077	100.0
13	70,697,011	94.0	71,255,926	95.1	67,972,752	93.9
14	63,475,149	84.4	63,860,975	85.2	61,181,588	84.5
15	64,286,218	85.5	65,693,764	87.7	61,985,732	85.7
16	72,921,175	97.0	73,684,464	98.3	70,317,200	97.2
17	70,752,556	94.1	71,667,233	95.7	68,142,069	94.2
18	85,684,895	114.0	86,384,713	115.3	83,604,541	115.5
19	72,843,302	96.9	73,487,429	98.1	70,051,715	96.8
20	75,574,121	100.5	75,078,711	100.2	68,561,460	94.7
21	76,684,842	102.0	78,752,832	105.1	73,811,607	102.0
22	72,635,525	96.6	73,965,923	98.7	70,691,652	97.7
23	74,752,012	99.4	76,021,387	101.5	72,435,020	100.1
24	75,309,329	100.2	76,699,959	102.4	72,947,606	100.8
25	78,564,495	104.5	79,067,702	105.5	76,201,106	105.3
26	80,428,173	107.0	82,457,144	110.1	77,731,757	107.4
27	88,470,837	117.7	88,635,612	118.3	85,684,967	118.4
28	87,523,167	116.4	86,894,227	116.0	83,723,470	115.7
29	92,484,573	123.0	93,369,594	124.6	87,987,348	121.6
30	105,550,797	140.4	104,179,886	139.0	98,129,895	135.6
令 和 元 年 度	117,528,342	156.3	117,301,879	156.5	110,666,479	152.9
2	141,031,393	187.6	143,183,874	191.1	132,407,905	183.0
3	135,127,293	179.8	134,678,638	179.7	126,181,479	174.4
4	138,217,414	183.9	138,086,309	184.3	132,304,819	182.8
5	122,954,590	163.6	124,183,191	165.7	118,285,498	163.5
6	142,569,144	189.7	144,022,953	192.2	135,937,868	187.9

注) 指数は、平成12年度を100としている。

資料：会計管理室

21 区 有 財 産

(各年度末)

区 分	令 和 4 年 度		令 和 5 年 度		令 和 6 年 度	
	土 地	建物(延面積)	土 地	建物(延面積)	土 地	建物(延面積)
	㎡	㎡	㎡	㎡	㎡	㎡
総 数	750,925.16	441,087.83	751,046.23	441,018.14	751,046.23	454,190.60
行 政 財 産	721,636.85	409,554.23	721,530.28	409,375.55	723,221.03	423,800.36
庁 舎	16,400.44	52,409.96	16,075.15	52,052.43	16,075.15	52,052.43
その他公用施設	24,421.58	11,736.05	24,519.23	11,951.41	24,519.23	12,018.18
福利厚生施設	34,780.33	53,475.67	34,901.40	53,456.19	34,428.44	55,321.27
公 園	189,282.99	2,432.98	189,282.99	2,415.95	189,282.99	2,415.95
そ の 他 公 共 用 施 設	4,084.04	36,499.17	4,084.04	36,499.17	5,180.18	38,867.58
学 校	221,584.33	193,158.62	221,584.33	193,158.62	222,651.90	203,225.21
教育文化施設	231,083.14	59,841.78	231,083.14	59,841.78	231,083.14	59,899.74
普 通 財 産	29,288.31	31,533.60	29,515.95	31,642.59	27,825.20	30,390.24
貸 付 施 設	23,007.70	27,648.45	23,007.70	27,648.45	22,124.13	27,935.11
そ の 他	6,280.61	3,885.15	6,508.25	3,994.14	5,701.07	2,455.13

資料：総務部契約管財課

22 税目別国税徴収決定済額

区分	令和3年度		令和4年度		令和5年度	
	徴収決定済額	構成比	徴収決定済額	構成比	徴収決定済額	構成比
	千円	%	千円	%	千円	%
総額	461,210,554	100.0	459,153,733	100.0	488,659,906	100.0
源泉所得税	429,090	0.1	350,917	0.1	443,628	0.1
源泉所得税及復興特別所得税	130,714,053	28.3	134,353,787	29.3	156,846,596	32.1
申告所得税	73,909	0.0	57,437	0.0	53,699	0.0
申告所得税及復興特別所得税	31,609,282	6.9	32,422,465	7.1	36,316,219	7.4
法人税	92,235,221	20.0	91,738,663	20.0	96,036,967	19.7
地方法人税	10,481,861	2.3	10,062,653	2.2	10,619,102	2.2
相続税（贈与税を含む）	18,178,789	3.9	28,779,555	6.3	25,078,844	5.1
消費税等	176,748,135	38.3	160,469,170	34.9	162,184,412	33.2
その他	740,214	0.2	919,086	0.2	1,080,439	0.2

注) 1. 表の数値は小石川税務署と本郷税務署の合計。

2. 「その他」は、地価税、酒税、たばこ税、たばこ税及たばこ特別税、国際観光旅客税、石油石炭税、旧税、電源開発促進税、揮発油税及地方道路税、揮発油税及地方揮発油税、石油ガス税、自動車重量税、航空機燃料税、印紙収入を合計した数値である。

資料：国税庁

23 税目別都税調定額

区分	令和4年度		令和5年度		令和6年度	
	調定額	構成比	調定額	構成比	調定額	構成比
	千円	%	千円	%	千円	%
総額	59,898,889	100.0	63,765,293	100.0	65,415,590	100.0
都民税 法人	55,709	0.1	51,473	0.1	102,346	0.2
個人	24,819,166	41.4	25,721,963	40.3	26,693,875	40.8
事業税 法人	69,435	0.1	49,008	0.1	201,763	0.3
個人	54,252	0.1	45,705	0.1	45,992	0.1
不動産取得税	1,910,810	3.2	3,434,658	5.4	2,536,624	3.9
自動車税	21,518	0.0	21,028	0.0	21,108	0.0
固定資産税 （土地家屋・償却資産）	26,946,111	45.0	28,254,708	44.3	29,391,009	44.9
都市計画税	5,450,264	9.1	5,751,603	9.0	5,948,175	9.1
軽油引取税	-	-	-	-	-	-
事業所税	682	0.0	1,805	0.0	2,175	0.0
滞納繰越	570,943	1.0	433,341	0.7	472,523	0.7

注) 1. 都民税（法人）、事業税（法人・個人）及び事業所税は、千代田都税事務所に申告納付されることとなっている。

これら都税に関する上記調定額は、文京都税事務所に滞納分が徴収引継された額である。

2. 事業税（法人）には、特別法人事業税及び地方法人特別税を含まない。

3. 千円未満を四捨五入しているため、総額と内訳の計が一致しないことがある。

資料：文京都税事務所

24 特別区民税納税義務者数及び調定額（現年分）

（1）納税義務者数

年 度	総 数	普 通 徴 収	特 別 徴 収	割 合		
				総 数	普 通 徴 収	特 別 徴 収
	人	人	人	%	%	%
令和2年度	134,687	47,028	87,659	100.0	34.9	65.1
3	135,077	46,098	88,979	100.0	34.1	65.9
4	135,745	46,301	89,444	100.0	34.1	65.9
5	136,834	46,613	90,221	100.0	34.1	65.9
6	139,636	47,546	92,090	100.0	34.0	66.0

（2）調 定 額

年 度	総 額	普 通 徴 収	特 別 徴 収	割 合		
				総 数	普 通 徴 収	特 別 徴 収
	千円	千円	千円	%	%	%
令和2年度	35,347,375	11,120,416	24,226,959	100.0	31.5	68.5
3	35,401,759	10,837,019	24,564,740	100.0	30.6	69.4
4	37,459,494	12,334,987	25,124,507	100.0	32.9	67.1
5	38,787,897	12,587,023	26,200,874	100.0	32.5	67.5
6	39,583,140	13,102,314	26,480,826	100.0	33.1	66.9

資料：総務部税務課

25 特 別 区 税 調 定 額

年 度	総 額	特別区民税	軽自動車税	特別区 たばこ税	入湯税
	千円	千円	千円	千円	千円
令和2年度	36,701,245	35,690,788	60,083	936,392	13,982
3	36,847,448	35,768,658	62,335	998,926	17,529
4	38,931,463	37,773,863	63,287	1,060,827	33,486
5	40,309,608	39,127,810	62,347	1,083,047	36,404
6	41,152,540	40,003,197	65,030	1,049,571	34,742

資料：総務部税務課

26 特別区税収入額

年 度	調 定 額			収入済額	還付未済額	不納欠損額	収入未済額
	総 額	現年課税分	前年度以前 滞納繰越分				
	千円	千円	千円	千円	千円	千円	千円
令和2年度	36,701,245	36,356,997	344,248	36,317,777	6,804	21,208	369,064
3	36,847,448	36,479,617	367,831	36,512,106	10,261	28,788	316,815
4	38,931,463	38,616,352	315,111	38,575,490	9,948	18,302	347,619
5	40,309,608	39,969,173	340,435	39,880,328	8,376	15,039	422,616
6	41,152,540	40,732,049	420,491	40,769,349	13,777	11,414	385,554

資料：総務部税務課

27 軽自動車税課税台数

(各年度4月1日)

年 度	課 税 台 数												
	総 数	原 動 機 付 自 転 車						軽 自 動 車				二輪の小型 自動車	小型特殊 自動車
		50cc 以下	特定 小型	新 基準	51～ 90cc	91～ 125cc	ミカー	二輪車	三輪車	四輪車			
乗用	貨物用												
令和3年度	12,836	3,296	-	-	303	1,671	136	1,578	-	2,112	1,958	1,574	208
4	12,782	3,226	-	-	291	1,710	150	1,564	-	2,141	1,897	1,606	197
5	12,549	3,009	-	-	279	1,697	149	1,573	-	2,199	1,851	1,614	178
6	12,853	2,898	448	-	277	1,690	140	1,577	-	2,185	1,799	1,674	165
7	13,222	2,762	934	-	266	1,696	145	1,557	-	2,237	1,765	1,705	155

(つづき)

(各年度4月1日)

年 度	登 録 台 数												
	総 数	原 動 機 付 自 転 車						軽 自 動 車				二輪の小型 自動車	小型特殊 自動車
		50cc 以下	特定 小型	新 基準	51～ 90cc	91～ 125cc	ミカー	二輪車	三輪車	四輪車			
乗用	貨物用												
令和3年度	13,240	3,374	-	-	308	1,686	138	1,707	-	2,123	2,024	1,666	214
4	13,144	3,300	-	-	295	1,727	152	1,658	-	2,152	1,959	1,697	204
5	12,849	3,062	-	-	282	1,707	152	1,647	-	2,209	1,912	1,695	183
6	13,078	2,923	448	-	277	1,698	143	1,597	-	2,219	1,858	1,747	168
7	13,490	2,803	934	-	269	1,706	148	1,625	-	2,249	1,820	1,776	160

注) 1. 令和5年7月から「特定小型」という車両区分が新設された。

2. 令和7年4月から「新基準の原動機付自転車（排気量125cc以下かつ最高出力4.0KW以下）」という車両区分が新設された。

資料：総務部税務課

28 23 区別個人住民税一人当たり税額及び一世帯当たり税額

地域	個人住民税収入額			一人当たり税額			一世帯当たり税額		
	令和3年度	令和4年度	令和5年度	令和3年度	令和4年度	令和5年度	令和3年度	令和4年度	令和5年度
	百万円	百万円	百万円	円	円	円	円	円	円
特別区	1,779,742	1,863,878	1,910,547	183,636	191,749	195,273	340,910	352,756	355,683
千代田区	30,049	32,354	33,925	450,381	480,407	496,801	810,558	857,049	882,625
中央区	51,877	55,097	57,127	304,340	319,476	326,372	554,340	578,435	587,604
港区	135,685	152,615	150,042	525,100	582,777	562,850	934,301	1,031,177	991,500
新宿区	75,208	79,587	81,240	216,717	226,692	229,740	338,384	350,040	351,402
文京区	58,864	62,213	64,362	245,173	256,310	262,727	439,950	456,232	465,431
台東区	34,898	37,251	38,567	164,392	173,116	175,460	276,700	287,047	286,527
墨田区	40,838	42,366	44,042	149,845	153,639	157,089	276,724	278,659	280,523
江東区	86,658	91,006	95,574	165,378	171,864	178,226	325,564	334,820	342,852
品川区	83,844	88,021	89,740	199,745	209,943	212,403	354,952	370,813	371,298
目黒区	76,211	78,886	82,380	266,943	277,000	288,241	493,521	509,901	526,377
大田区	121,507	122,846	126,109	163,665	165,824	169,110	304,459	305,932	307,926
世田谷区	206,229	213,502	218,577	219,547	227,544	232,535	419,931	433,179	439,974
渋谷区	91,333	96,446	102,547	376,461	397,652	420,720	611,710	642,723	675,201
中野区	56,450	59,709	60,120	164,486	173,548	173,403	272,289	284,877	282,312
杉並区	106,705	110,041	113,620	181,608	187,112	192,779	318,779	326,846	334,769
豊島区	51,638	53,595	55,068	172,639	176,898	180,062	282,051	286,923	289,632
北区	47,861	50,029	50,967	135,509	140,746	141,980	252,286	259,069	258,473
荒川区	28,005	29,413	30,090	128,995	135,059	136,911	248,821	257,736	258,363
板橋区	73,399	76,070	77,632	126,118	130,586	132,498	232,533	238,290	238,819
練馬区	109,118	111,672	113,548	145,220	148,664	150,932	289,755	294,396	296,448
足立区	75,962	78,583	80,738	109,550	113,287	116,032	217,875	222,199	224,588
葛飾区	52,724	54,808	55,516	116,917	121,059	121,862	242,936	248,000	246,320
江戸川区	84,679	87,767	89,016	122,250	127,146	128,811	254,050	261,725	262,463

- 注) 1. 個人住民税収入額……都民税と特別区民税を合算した。
 2. 一人当たり税額及び一世帯当たり税額……各年10月1日の「東京都の人口(推計)」により計算した。
 3. 区毎に四捨五入しているため、内訳の計と特別区合計が一致しない場合がある。

資料：東京都主税局「東京都税務統計年報」

第 8 図 23 区の 1 人当たり住民税負担額
(令和 5 年度)

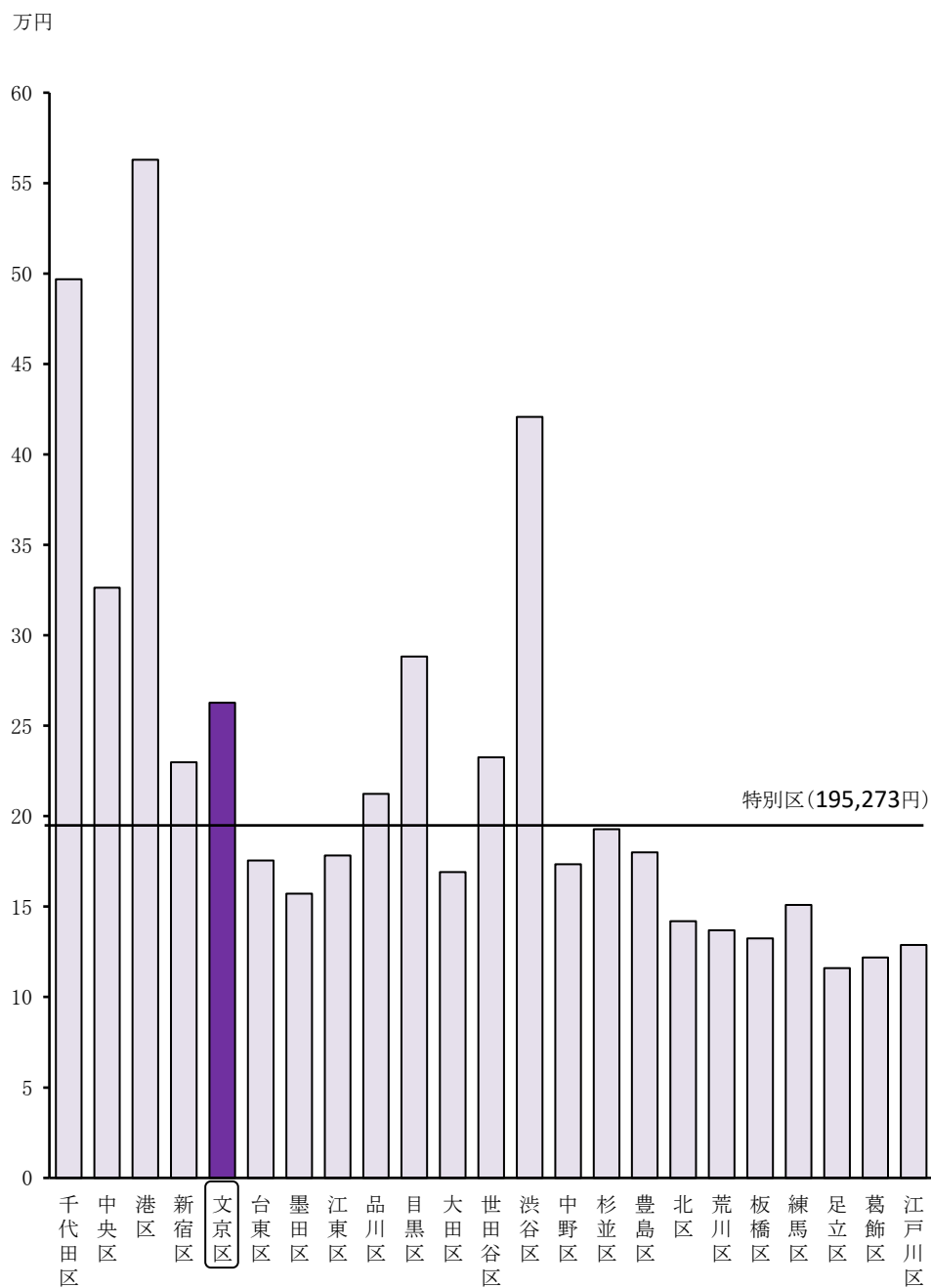

113頁参照

5 社会福祉・子育て支援

29 国 民 健 康 保 険

(1) 年度別加入者数

年 度	区 総 人 口		う ち 国 民 健 康 保 険 加 入			
	世帯 (A)	人口 (B)	世帯 (a)	a/A	被 保 険 者 (b)	b/B
	世帯	人	世帯	%	人	%
令和2年度	123,750	226,653	29,886	24.2	39,805	17.6
3	124,069	227,218	28,752	23.2	37,968	16.7
4	127,040	230,201	29,809	23.5	38,396	16.7
5	129,110	232,790	29,897	23.2	38,154	16.4
6	131,120	235,380	30,026	22.9	37,772	16.0

注) 区総人口は翌年度の4月1日現在、国民健康保険加入は当年度末現在。

(2) 年度別給付状況
(件数)

年 度	総 数	一 般			出 産 育 児 一 時 金 等	葬 祭 費	そ の 他 の 給 付
		療 養 給 付 費	療 養 費	高 額 療 養 費			
令和2年度	631,840	585,185	13,285	21,346	138	160	11,726
3	672,787	622,796	14,146	22,812	106	180	12,747
4	682,281	631,407	14,169	22,716	131	215	13,643
5	671,860	621,685	13,345	22,676	95	137	13,922
6	678,519	630,356	12,181	21,531	120	136	14,195

(金額)

年 度	総 額	一 般			出 産 育 児 一 時 金 等	葬 祭 費	そ の 他 の 給 付
		療 養 給 付 費	療 養 費	高 額 療 養 費			
	千円	千円	千円	千円	千円	千円	千円
令和2年度	10,461,442	9,022,154	106,105	1,251,487	57,918	11,200	12,578
3	11,362,548	9,831,398	103,344	1,357,187	44,696	12,600	13,323
4	11,511,150	9,961,021	102,047	1,363,781	54,993	15,050	14,258
5	11,491,424	9,895,583	100,572	1,424,823	46,461	9,590	14,395
6	11,295,287	9,711,336	93,975	1,405,873	59,888	9,520	14,695

29 国民健康保険（つづき）

（３）資格取得事由別
（世帯数）

年 度	総 数	転 入	組 合 国 保 離 脱	社 会 保 険 離 脱	生 活 保 護 廃 止	出 生	そ の 他
令和2年度	8,964	3,202	125	4,466	20	6	1,145
3	8,788	3,202	133	4,799	34	-	620
4	11,944	3,649	130	4,268	56	8	3,833
5	10,698	5,880	147	4,116	41	4	510
6	11,008	6,387	112	3,991	38	6	474

（被保険者数）

年 度	総 数	転 入	組 合 国 保 離 脱	社 会 保 険 離 脱	生 活 保 護 廃 止	出 生	そ の 他
令和2年度	10,762	4,262	-	5,821	25	121	533
3	9,629	3,761	-	5,363	40	89	376
4	13,241	7,111	-	5,635	62	93	340
5	11,992	6,009	-	5,386	44	88	465
6	12,406	6,575	-	5,316	40	105	370

注) 1. 転入のうち国外転入については「その他」に含まれる。

2. 被保険者数の「組回国保離脱」については平成20年度より「その他」に含まれる。

（４）資格喪失事由別
（世帯数）

年 度	総 数	転 出	組 合 国 保 加 入	社 会 保 険 加 入	生 活 保 護 開 始	死 亡	そ の 他
令和2年度	10,361	3,599	159	4,042	82	102	2,377
3	9,530	3,322	204	3,652	114	137	2,101
4	11,000	3,456	210	4,358	109	134	2,733
5	10,469	4,576	171	3,680	88	127	1,827
6	10,940	4,825	171	3,880	82	124	1,858

（被保険者数）

年 度	総 数	転 出	組 合 国 保 加 入	社 会 保 険 加 入	生 活 保 護 開 始	死 亡	そ の 他
令和2年度	12,623	4,566	-	5,430	97	176	2,354
3	11,387	4,016	-	4,680	122	215	2,354
4	12,624	4,523	-	5,373	111	234	2,383
5	12,211	5,017	-	4,716	96	196	2,186
6	12,781	5,334	-	5,067	87	189	2,104

注) 1. 転出のうち国外転出については「その他」に含まれる。

2. 被保険者数の「組回国保加入」については平成20年度より「その他」に含まれる。

（５）特定健康診査・特定保健指導

年 度	特定健康診査受診者数	特定保健指導実施者数
令和2年度	9,628	141
3	10,104	122
4	9,578	138
5	9,392	103
6	9,132	134

注) 令和元年度より「高齢者の医療の確保に関する法律」第142条に基づく法定報告の数値を掲載。

29 国民健康保険（つづき）

（6）23区別被保険者数及び保険料（現年分）収納状況

（令和5年度）

地域	国保世帯数 （年間平均）	被保険者数 （年間平均）	調定額	収納額	収納率	一 当 調 定 額	一 人 当 り 額
	世帯	人	千円	千円	%	円	円
総 数	1,345,553	1,777,967	238,741,584	215,348,889	90.20	177,430	134,278
千代田区	7,948	10,354	1,780,892	1,668,988	93.72	224,068	172,000
中央区	20,535	26,626	4,292,218	3,899,402	90.85	209,020	161,204
港区	37,440	49,282	8,030,727	7,000,777	87.17	214,496	162,955
新宿区	71,505	86,170	10,565,885	8,897,998	84.21	147,764	122,617
文京区	29,959	38,385	5,648,268	5,353,249	94.78	188,533	147,148
台東区	34,204	44,056	5,822,102	5,135,032	88.20	170,217	132,152
墨田区	38,408	50,668	6,418,547	5,735,715	89.36	167,115	126,679
江東区	64,259	86,546	10,951,462	10,048,251	91.75	170,427	126,539
品川区	49,669	64,771	9,360,908	8,650,041	92.41	188,466	144,523
目黒区	39,255	51,064	8,098,170	7,604,362	93.90	206,297	158,589
大田区	88,020	117,994	15,870,808	14,302,392	90.12	180,309	134,505
世田谷区	125,361	168,417	25,879,384	23,484,078	90.74	206,439	153,663
渋谷区	38,355	48,457	7,999,517	7,183,392	89.80	208,565	165,085
中野区	57,556	71,706	9,491,682	8,372,884	88.21	164,912	132,369
杉並区	84,353	109,098	15,463,837	13,940,787	90.15	183,323	141,743
豊島区	54,563	67,081	8,225,998	7,318,464	88.97	150,761	122,628
北区	52,595	68,258	8,070,575	7,108,796	88.08	153,448	118,236
荒川区	32,847	43,796	5,123,163	4,750,574	92.73	155,970	116,978
板橋区	81,903	108,040	13,086,646	11,741,517	89.72	159,782	121,128
練馬区	94,415	128,927	17,042,859	15,986,433	93.80	180,510	132,190
足立区	95,091	133,489	15,817,160	14,043,387	88.79	166,337	118,490
葛飾区	63,388	87,789	10,351,795	9,224,723	89.11	163,308	117,917
江戸川区	83,924	116,993	15,348,983	13,897,648	90.54	182,891	131,196

資料：東京都「国民健康保険事業状況」

30 後 期 高 齢 者 医 療 制 度

(1) 年度別加入者数

年 度	区総人口(A)	うち後期高齢者医療制度加入者			
		被保険者(a)	a/A	うち75歳以上 被保険者	うち障害認定 被保険者
	人	人	%	人	人
令和2年度	226,653	22,229	9.8	22,200	31
3	227,218	22,672	10.0	22,641	29
4	230,201	23,534	10.2	23,503	31
5	232,790	24,164	10.4	24,138	26
6	235,380	24,621	10.5	24,589	32

注) 区総人口は翌年度の4月1日現在、後期高齢者医療制度加入者は当年度末現在。

(2) 資格取得事由別被保険者数

年 度	総 数	年齢到達	障害認定 加 入	転 入			生活保護 廃 止
				計	広 域 内	広 域 外	
令和2年度	1,559	1,305	5	237	137	100	12
3	2,114	1,869	11	222	122	100	12
4	2,693	2,407	11	255	146	109	20
5	2,480	2,203	6	255	121	134	16
6	2,375	2,097	8	250	140	110	20

(3) 資格喪失事由別被保険者数

年 度	総 数	死 亡	障害認定 脱 退	転 出			生活保護 受 給
				計	広 域 内	広 域 外	
令和2年度	1,629	1,294	-	293	177	116	42
3	1,657	1,302	1	317	199	118	37
4	1,829	1,400	-	381	247	134	48
5	1,824	1,394	1	383	241	142	46
6	1,904	1,491	-	366	246	120	47

第9図 負担区分別の被保険者と給付状況 (令和6年度・東京都対比)

	(3割負担被保険者)	(2割負担被保険者)	(1割負担被保険者)	
〈文京区〉				
年間平均被保険者	5,629人 (23.0%)	5,525人 (22.6%)	13,301人 (54.4%)	計24,455人 (100)
給付状況	4,510百万円 (19.2%)	5,065百万円 (21.6%)	13,893百万円 (59.2%)	計23,468百万円 (100)
〈東京都〉				
年間平均被保険者	252,736人 (14.4%)	398,477人 (22.7%)	1,101,684人 (62.9%)	計1,752,897人 (100)
給付状況	184,975 百万円 (11.8%)	329,162 百万円 (20.9%)	1,060,358百万円 (67.3%)	計1,574,495百万円 (100)

30 後期高齢者医療制度（つづき）

（４）年度別給付状況 （件数）

年 度	総 数	療養給付費	療 養 費	高額療養費（現金）	その他の給付
令和２年度	729,106	687,207	14,605	25,465	1,829
３	763,925	720,267	15,897	25,956	1,805
４	807,463	758,296	16,358	30,909	1,900
５	869,123	794,509	16,683	56,010	1,921
６	897,902	819,283	17,019	59,549	2,051

（金額）

年 度	総 数	療養給付費	療 養 費	高額療養費（現金）	その他の給付
	円	円	円	円	円
令和２年度	19,149,974,928	18,640,393,750	234,391,878	235,369,103	39,820,197
３	20,021,506,813	19,499,189,122	246,714,659	238,096,806	37,506,226
４	21,458,948,324	20,910,969,353	254,827,420	255,166,035	37,985,516
５	22,409,110,320	21,784,481,287	261,194,099	321,005,910	42,429,024
６	23,467,863,583	22,795,629,595	281,590,423	346,938,722	43,704,843

注）１．療養給付費に高額療養費（現物）を含む。

２．「その他の給付」は平成21年度から開始された高額介護合算療養費等。

（５）年度別葬祭費支給状況

年 度	件 数	金 額
	件	円
令和２年度	1,224	85,680,000
３	1,246	87,220,000
４	1,316	92,120,000
５	1,268	88,760,000
６	1,410	98,700,000

（６）健診事業

年 度	受診者数
	人
令和２年度	9,829
３	9,823
４	10,011
５	10,332
６	10,675

（７）徴収方法別保険料収納状況（現年分）

年 度	特 別 徴 収			普 通 徴 収		
	調 定 額	収 納 額	収 納 率	調 定 額	収 納 額	収 納 率
	円	円	%	円	円	%
令和２年度	609,123,500	609,123,500	100.0	2,338,682,500	2,302,449,170	98.5
３	628,734,200	628,734,200	100.0	2,314,295,300	2,278,295,300	98.4
４	670,606,300	670,606,300	100.0	2,644,819,500	2,606,520,270	98.6
５	721,694,600	721,694,600	100.0	2,707,039,400	2,675,596,279	98.8
６	793,371,300	793,371,300	100.0	2,989,360,300	2,953,621,157	98.8

（つづき）

年 度	計		
	調 定 額	収 納 額	収 納 率
	円	円	%
令和２年度	2,947,806,000	2,911,572,670	98.8
３	2,943,029,500	2,907,029,500	98.8
４	3,315,425,800	3,277,126,570	98.8
５	3,428,734,000	3,397,290,879	99.1
６	3,782,731,600	3,746,992,457	99.1

資料：福祉部国保年金課

(1) 拠出制被保険者数

年 度	総 数				強 制 適 用			
	被保険者数	年間の取得・ 転入等の増	年間の喪失・ 転出等の減	年間の増減	被保険者数	年間の取得・ 転入等の増	年間の喪失・ 転出等の減	年間の増減
令和2年度	43,553	14,630	15,397	△ 767	42,843	14,411	15,148	△ 737
3	42,810	14,477	15,220	△ 743	42,034	14,191	15,000	△ 809
4	43,006	15,751	15,555	196	42,172	15,428	15,290	138
5	43,175	16,056	15,887	169	42,291	15,765	15,646	119
6	43,522	16,537	16,190	347	42,646	16,260	15,905	355

(つづき)

年 度	任 意 適 用			
	被保険者数	年間の取得・ 転入等の増	年間の喪失・ 転出等の減	年間の増減
令和2年度	710	219	249	△ 30
3	776	286	220	66
4	834	323	265	58
5	884	291	241	50
6	876	277	285	△ 8

(2) 納付状況

年 度	納付対象月数	納付月数	納付率
	月	月	%
令和2年度	264,229	219,496	83.1
3	255,522	215,780	84.4
4	244,677	212,723	86.9
5	239,216	213,438	89.2
6	238,826	215,959	90.4

(3) 保険料免除別

年 度	総 数				法 定 免 除				申 請 免 除			
	令和2年度	9,952				1,137				8,815		
3	10,116				1,154				8,962			
4	10,787				1,200				9,587			
5	11,108				1,215				9,893			
6	11,787				1,226				10,561			

(4) 福祉年金受給権者数

年 度	総 数				全 部 支 給				一 部 支 給				全 部 支 給 停 止			
	総数	老齡	障害	母子	総数	老齡	障害	母子	総数	老齡	障害	母子	総数	老齡	障害	母子
令和2年度	1,020	-	1,020	-	930	-	930	-	10	-	10	-	80	-	80	-
3	1,054	-	1,054	-	959	-	959	-	12	-	12	-	83	-	83	-
4	1,080	-	1,080	-	985	-	985	-	14	-	14	-	81	-	81	-
5	1,101	-	1,101	-	1,006	-	1,006	-	12	-	12	-	83	-	83	-
6	1,110	-	1,110	-	1,020	-	1,020	-	11	-	11	-	79	-	79	-

31 国 民 年 金 (つ づ き)

(5) 拠出制国民年金受給権者数

年 度	総 数	老 齢 給 付			障 害 給 付		遺 族 給 付				死 亡 一時金
		老齢基礎	老 齢	通算老齢	障害基礎	障 害	遺族基礎	母 子	遺 児	寡 婦	
令和2年度	36,631	34,532	975	467	522	45	45	-	-	14	31
3	36,698	34,725	898	389	554	40	47	-	-	15	30
4	36,397	34,573	830	313	563	36	43	-	-	16	23
5	36,150	34,421	758	268	586	32	43	-	-	17	25
6	35,923	34,290	710	221	596	31	31	-	-	18	26

資料：福祉部国保年金課

32 介 護 保 険

(1) 第1号被保険者数

(各年3月31日)

年 度	第 1 号 被 保 険 者 数			内 数	
	総 数	65 歳 ~ 74 歳	75 歳 以 上	外 国 人	住所地特例者
令和2年度	44,135	20,954	23,181	449	694
3	44,287	20,638	23,649	462	705
4	44,241	19,727	24,514	492	714
5	44,296	19,131	25,165	543	737
6	44,475	18,847	25,628	601	768

(2) 第1号被保険者保険料収納状況(現年分)

年 度	特 別 徴 収			普 通 徴 収		
	調 定 額	収 納 額	収納率	調 定 額	収 納 額	収納率
	円	円	%	円	円	%
令和2年度	3,078,151,000	3,078,151,000	100.0	560,586,400	511,345,800	91.2
3	2,979,093,800	2,979,093,800	100.0	676,505,500	626,107,000	92.6
4	3,064,918,700	3,064,918,700	100.0	641,108,700	592,686,400	92.4
5	3,098,319,000	3,098,319,000	100.0	631,772,800	590,449,800	93.5
6	3,214,485,700	3,214,485,700	100.0	737,634,900	694,850,500	94.2

(つづき)

年 度	計		
	調 定 額	収 納 額	収納率
	円	円	%
令和2年度	3,638,737,400	3,589,496,800	98.6
3	3,655,599,300	3,605,200,800	98.6
4	3,706,027,400	3,657,605,100	98.7
5	3,730,091,800	3,688,768,800	98.9
6	3,952,120,600	3,909,336,200	98.9

注) 収納額は、収入額から還付未済額を減額した額。

32 介 護 保 険 (つ づ き)

(3) 要介護・要支援認定者数

年 度	総 数	要支援1	要支援2	要介護1	要介護2	要介護3	要介護4	要介護5
令和2年度	8,719	1,236	930	2,110	1,310	1,077	1,161	895
3	8,932	1,264	935	2,232	1,302	1,107	1,206	886
4	9,126	1,254	916	2,256	1,374	1,144	1,239	943
5	9,120	1,288	992	2,183	1,469	1,100	1,165	923
6	9,330	1,384	1,010	2,218	1,558	1,093	1,194	873

(4) 保険給付状況

年 度	総 額	居 宅 サービス 保 険 給 付 額	施 設 サービス 保 険 給 付 額	地 域 密 着 型 介 護 サービス 保 険 給 付 額	そ の 他 サービス 保 険 給 付 額
	円	円	円	円	円
令和2年度	13,992,593,213	8,209,756,001	3,315,842,520	1,635,090,394	831,904,298
3	14,283,205,818	8,575,251,095	3,306,523,024	1,614,411,683	787,020,016
4	14,601,625,737	8,904,675,202	3,319,962,003	1,671,264,819	705,723,713
5	15,188,569,796	9,400,668,852	3,317,221,828	1,742,897,874	727,781,242
6	15,402,482,500	9,663,266,142	3,259,335,763	1,720,595,111	759,285,484

資料：福祉部介護保険課

33 23 区 別 保 育 園 の 状 況

(令和7年4月1日)

地 域	公 立				私 立				計			
	施 設 数	定 員	入 所 数	定 員 率	施 設 数	定 員	入 所 数	定 員 率	施 設 数	定 員	入 所 数	定 員 率
		人	人	%		人	人	%		人	人	%
総 数	642	68,408	60,066	87.8	2,075	164,249	144,455	87.9	2,717	232,657	204,521	87.9
千代田区	6	507	408	80.5	19	1,530	1,107	72.4	25	2,037	1,515	74.4
中央区	16	1,774	1,621	91.4	65	4,600	3,766	81.9	81	6,374	5,387	84.5
港区	22	3,096	2,525	81.6	66	3,808	2,728	71.6	88	6,904	5,253	76.1
新宿区	18	2,268	1,868	82.4	64	5,511	4,047	73.4	82	7,779	5,915	76.0
文京区	20	1,983	1,649	83.2	77	5,105	4,080	79.9	97	7,088	5,729	80.8
台東区	13	1,273	1,076	84.5	38	2,875	2,429	84.5	51	4,148	3,505	84.5
墨田区	25	2,624	2,231	85.0	58	4,510	4,077	90.4	83	7,134	6,308	88.4
江東区	44	4,551	3,970	87.2	139	11,877	9,944	83.7	183	16,428	13,914	84.7
品川区	45	4,335	3,795	87.5	105	7,837	6,748	86.1	150	12,172	10,543	86.6
目黒区	14	1,359	1,226	90.2	83	5,784	4,700	81.3	97	7,143	5,926	83.0
大田区	37	4,409	4,122	93.5	155	11,738	10,768	91.7	192	16,147	14,890	92.2
世田谷区	44	4,486	4,346	96.9	173	13,892	13,405	96.5	217	18,378	17,751	96.6
渋谷区	18	1,712	1,340	78.3	50	4,465	3,441	77.1	68	6,177	4,781	77.4
中野区	10	972	891	91.7	84	6,625	5,644	85.2	94	7,597	6,535	86.0
杉並区	28	2,617	2,370	90.6	159	12,234	11,134	91.0	187	14,851	13,504	90.9
豊島区	18	1,881	1,704	90.6	74	4,783	4,250	88.9	92	6,664	5,954	89.3
北区	42	4,862	4,354	89.6	55	4,335	3,990	92.0	97	9,197	8,344	90.7
荒川区	17	1,951	1,861	95.4	43	4,009	3,774	94.1	60	5,960	5,635	94.5
板橋区	34	3,216	2,779	86.4	110	9,373	8,473	90.4	144	12,589	11,252	89.4
練馬区	59	6,460	6,103	94.5	142	11,109	10,306	92.8	201	17,569	16,409	93.4
足立区	42	4,211	3,343	79.4	113	9,630	8,661	89.9	155	13,841	12,004	86.7
葛飾区	37	4,214	3,309	78.5	87	7,511	6,727	89.6	124	11,725	10,036	85.6
江戸川区	33	3,647	3,175	87.1	116	11,108	10,256	92.3	149	14,755	13,431	91.0

注) 1. 休止中の施設は除く。

2. 入所児童数は、管外の施設に委託している児童数を含む。

3. 保育所型認定こども園を含む(ただし1号認定児は定員及び入所児童数から除く)。

資料：東京都福祉保健局「福祉・衛生 統計年報(令和6年度)」

34 区立保育園の状況

年齢男女別園児数及び職員数

(令和7年5月1日)

園名	総数			0歳児		1歳児		2歳児		3歳児		4歳児		5歳児		職員
	総数	男	女	男	女	男	女	男	女	男	女	男	女	男	女	
総数	1,601	838	763	46	44	144	122	164	154	161	150	153	143	170	150	449
藍染保育園	80	42	38	-	-	6	6	9	4	9	11	9	6	9	11	21
久堅保育園	104	52	52	4	3	9	8	11	9	12	10	9	13	7	9	33
青柳保育園	90	48	42	2	7	8	6	12	6	9	6	6	11	11	6	25
さしがや保育園	118	61	57	3	4	9	11	12	11	11	13	12	8	14	10	33
駒込保育園	90	49	41	-	-	6	9	9	9	13	6	11	7	10	10	18
こひなた保育園	87	49	38	-	-	9	6	9	9	7	4	11	10	13	9	22
本郷保育園	92	53	39	-	-	8	7	9	9	11	9	13	6	12	8	23
大塚保育園	82	47	35	6	3	8	5	8	5	7	5	7	7	11	10	24
しおみ保育園	98	47	51	8	3	7	7	6	10	9	10	7	10	10	11	23
千石保育園	131	64	67	6	5	15	8	11	14	13	10	8	17	11	13	30
向丘保育園	121	58	63	5	8	10	8	10	12	14	8	9	11	10	16	28
水道保育園	99	49	50	3	3	9	9	10	9	6	14	9	12	12	3	25
本駒込保育園	60	31	29	-	-	3	1	6	5	4	9	10	6	8	8	24
本駒込南保育園	107	63	44	2	2	13	7	10	11	12	7	15	5	11	12	29
千石西保育園	105	56	49	5	2	9	9	12	8	10	9	7	10	13	11	24
本駒込西保育園	21	9	12	-	-	-	2	3	6	6	4	-	-	-	-	14
目白台保育園	61	35	26	1	-	7	5	7	7	2	7	10	4	8	3	21
柳町保育園	36	17	19	-	-	5	5	6	6	6	8	-	-	-	-	16
根津保育園	19	8	11	1	4	3	3	4	4	-	-	-	-	-	-	16

資料：子ども家庭部幼児保育課、総務部職員課

35 区立こども園の状況

年齢男女別園児数及び職員数

(令和7年5月1日)

園名	総数			0歳児		1歳児		2歳児		3歳児		4歳児		5歳児		職員
	総数	男	女	男	女	男	女	男	女	男	女	男	女	男	女	
お茶の水女子大学 こども園	91	40	51	1	5	4	5	4	7	10	11	10	12	11	11	39
(うち幼稚園部分)	33	11	22	-	-	-	-	-	-	4	7	4	7	3	8	
(うち保育園部分)	58	29	29	1	5	4	5	4	7	6	4	6	5	8	3	

資料：子ども家庭部幼児保育課

36 私 立 保 育 園 の 状 況

年齢男女別園児数及び職員数

(令和7年5月1日)

園 名	総 数			0歳児		1歳児		2歳児		3歳児		4歳児		5歳児		職員
	総数	男	女	男	女	男	女	男	女	男	女	男	女	男	女	
総 数	4,358	2,157	2,201	191	205	437	411	463	457	359	377	344	388	363	363	2,063
慈愛会保育園	20	5	15	1	5	2	5	2	5	-	-	-	-	-	-	20
たんぼぼ保育園	146	84	62	8	6	16	11	18	10	14	11	16	12	12	12	68
※分園を含む																
どんぐり保育園	63	32	31	7	1	6	5	6	6	2	9	6	4	5	6	36
※分園を含む																
キッズハーモニー・ 白山	28	13	15	2	-	3	3	3	3	3	1	2	3	-	5	21
まなびの森保育園 茗荷谷	51	20	31	2	-	6	4	2	8	3	7	2	8	5	4	14
こころの保育園 文京西片	81	46	35	-	-	7	7	10	5	9	4	8	11	12	8	23
小学館アカデミー 小石川保育園	61	29	32	2	3	4	7	8	3	6	6	3	8	6	5	25
SOMPOスマイルキッズ 江戸川橋保育園	62	25	37	3	6	-	11	7	4	4	7	6	4	5	5	38
白山ひかり保育園	42	27	15	2	2	8	-	5	4	5	3	2	3	5	3	27
小学館アカデミー 茗荷谷保育園	59	20	39	2	4	4	6	2	9	3	7	4	6	5	7	27
グローバルキッズ 後楽二丁目園	66	29	37	3	1	8	8	5	13	4	4	4	7	5	4	21
※分園を含む																
アスク本駒込保育園	60	34	26	2	3	5	5	9	2	7	4	6	8	5	4	23
ベネッセかごまち 保育園	46	20	26	1	3	5	6	4	6	3	5	4	4	3	2	23
ベネッセ千石保育園	59	37	22	3	3	6	4	8	3	8	4	6	4	6	4	25
キッズガーデン 文京春日	54	27	27	2	4	5	5	7	4	4	4	6	4	3	6	19
グローバルキッズ 新大塚園	31	13	18	-	-	2	-	2	4	2	6	2	4	5	4	14
ポピンズナーサリー スクール千駄木	58	26	32	4	5	5	4	4	5	4	7	5	5	4	6	32
東京こども保育園	33	12	21	3	3	3	6	4	5	2	7	-	-	-	-	14
ミアヘルサ保育園 ひびき湯島	59	26	33	3	3	4	6	2	9	4	6	6	5	7	4	23
にじのいるか 保育園小石川	47	28	19	1	1	8	8	11	6	8	4	-	-	-	-	25
テンダーラビング 保育園茗荷谷	35	19	16	-	2	2	3	4	3	4	2	4	4	5	2	21
ハッピーママ茗荷谷	17	11	6	-	-	-	1	1	2	1	1	4	2	5	-	8
ちやいれつく 新大塚駅前保育園	49	27	22	2	4	6	3	3	6	8	1	4	5	4	3	21
まなびの森保育園 本駒込プチ・クレイシュ	61	28	33	2	4	4	7	4	7	5	6	7	4	6	5	22
保育所まあむ 東大前園	23	16	7	4	1	5	4	7	2	-	-	-	-	-	-	17
同仁美登里保育園	35	18	17	5	5	4	6	9	6	-	-	-	-	-	-	28
ポピンズナーサリー スクール本郷	65	33	32	8	1	4	8	8	4	5	5	2	7	6	7	37
にじのいるか 保育園千石	54	35	19	2	-	8	4	6	6	4	5	7	1	8	3	24
えがおの森 保育園・せんごく	54	26	28	4	1	6	4	5	6	3	6	5	5	3	6	20

36 私立保育園の状況（つづき）

年齢男女別園児数及び職員数（つづき）

（令和7年5月1日）

園名	総数			0歳児		1歳児		2歳児		3歳児		4歳児		5歳児		職員
	総数	男	女	男	女	男	女	男	女	男	女	男	女	男	女	
富坂まきば保育園	77	41	36	4	5	7	5	8	4	5	9	9	6	8	7	33
モ ニ カ 茗 荷 谷 駅 前 園	56	29	27	3	3	6	4	7	4	4	5	5	5	4	6	24
ソラストお茶の水 第一保育園	42	17	25	4	5	4	8	6	7	3	5	-	-	-	-	22
ソラストお茶の水 第二保育園	54	26	28	-	-	6	3	1	9	4	3	8	6	7	7	20
テンダーラビング 保育園千駄木	48	21	27	3	3	3	5	5	4	5	4	3	4	2	7	25
クオリスキッズ 駒込保育園	51	28	23	2	4	4	6	7	1	6	3	4	5	5	4	19
テンダーラビング 保育園小石川	67	32	35	2	5	9	6	6	10	5	4	7	1	3	9	23
にじのいるか 保育園千石第二	86	41	45	4	5	5	10	6	10	9	6	11	4	6	10	34
さくらさくみらい 小 日 向	55	31	24	3	3	5	5	7	5	3	2	3	5	10	4	21
モ ニ カ 本 駒 込 園	60	32	28	3	3	5	5	7	3	7	4	6	5	4	8	22
こどもヶ丘保育園 本 駒 込 園	33	15	18	1	1	2	3	4	3	3	2	4	5	1	4	16
さくらさくみらい 護 国 寺	32	14	18	-	-	6	3	2	4	1	6	3	3	2	2	16
茗荷谷ここわ保育園	58	31	27	4	1	5	3	3	7	6	5	6	6	7	5	20
大空と大地のなーさ りい茗荷谷園	98	42	56	3	6	2	12	7	9	7	12	9	10	14	7	25
テンダーラビング 保育園音羽	89	45	44	2	1	11	3	10	6	5	13	9	9	8	12	28
グローバルキッズ 茗 荷 谷 園	45	23	22	1	1	1	4	5	6	8	2	2	4	6	5	17
木下の保育園白山	60	30	30	4	2	7	5	7	6	6	5	5	6	1	6	29
ソラスト小石川 保 育 園	39	21	18	1	-	9	1	5	4	1	3	4	3	1	7	22
さくらさくみらい 水 道	44	23	21	2	3	6	4	7	3	3	3	4	3	1	5	21
グローバルキッズ 大塚四丁目園	52	31	21	-	-	7	2	5	6	7	4	7	4	5	5	21
キッズパートナー 文 京 関 口	26	14	12	1	1	5	4	6	3	-	-	-	2	2	2	19
こどもヶ丘保育園 第二本駒込園	67	31	36	2	2	3	4	7	4	7	8	5	10	7	8	26
ういざ千駄木保育園	58	28	30	1	5	5	3	4	6	6	6	7	4	5	6	21
AIAI NURSERY新大塚	39	22	17	2	2	8	1	2	4	5	5	2	3	3	2	18
キッズパートナー 文 京 千 石	33	13	20	-	-	5	3	2	4	3	1	2	5	1	7	15
小石川ちとせ保育園	75	38	37	5	4	7	4	6	7	9	5	6	8	5	9	29
ちゃいれっく 小 石 川 保 育 園	59	36	23	2	1	4	6	7	4	8	4	6	8	9	-	21
文京白山雲母保育園	42	24	18	2	-	6	3	5	5	4	3	4	6	3	1	14
千石すきっぷ保育園	35	13	22	-	1	5	5	2	5	2	3	3	4	1	4	16
神田川ほとりに 花 咲 く 保 育 園	60	30	30	-	-	7	6	8	6	4	3	4	9	7	6	19
クオリスキッズ 江 戸 川 橋 保 育 園	22	13	9	-	-	3	4	5	2	3	2	-	-	2	1	9

36 私立保育園の状況（つづき）

年齢男女別園児数及び職員数（つづき）

（令和7年5月1日）

園名	総数			0歳児		1歳児		2歳児		3歳児		4歳児		5歳児		職員
	総数	男	女	男	女	男	女	男	女	男	女	男	女	男	女	
テnderラビン グ保育園 関口	68	28	40	3	5	4	6	5	5	6	9	5	6	5	9	27
クオリスキッズ 水道橋保育園	33	18	15	2	-	5	2	4	5	3	5	2	2	2	1	16
MIRATZ 本郷第二 保育園	17	6	11	-	-	-	-	-	-	3	2	1	4	2	5	11
明日葉保育園西片園	67	32	35	1	5	6	5	5	7	6	5	6	7	8	6	25
キッズパートナー 文京本駒込	47	28	19	1	2	6	4	7	3	4	3	5	3	5	4	25
このえ本駒込保育園	69	37	32	5	1	6	4	6	6	5	8	6	8	9	5	26
にじいろ保育園 千駄木	55	24	31	3	3	4	4	5	4	2	8	3	7	7	5	22
文京ガーデン ひかり保育園	60	28	32	1	5	4	5	6	3	7	5	5	7	5	7	27
クオリスキッズ 小石川保育園	28	15	13	-	1	4	2	4	4	5	1	2	5	-	-	15
大空と大地のなーさ りい文京千石園	43	14	29	-	3	4	6	3	7	4	4	-	7	3	2	18
ぼけっとランド 本郷保育園	66	32	34	3	3	6	5	5	6	3	6	7	5	8	9	24
本郷ちとせ保育園	71	32	39	2	3	9	3	7	5	7	7	3	12	4	9	30
このえ第二本駒込 保育園	52	25	27	1	2	2	6	7	3	6	5	5	6	4	5	24
キッズラボ千石園	58	26	32	3	3	4	8	6	4	4	8	5	7	4	2	20
小石川ここわ保育園	98	48	50	3	6	7	8	5	10	10	10	11	9	12	7	33
マジオひまわり 保育園 本郷	46	19	27	2	4	2	4	4	5	4	7	3	5	4	2	28
ソラスト 茗荷谷保育園	85	44	41	4	5	5	9	12	4	6	12	6	7	11	4	27
このえ本郷三丁目 小規模保育園	6	2	4	-	-	1	-	1	4	-	-	-	-	-	-	9
キッズパートナー 文京駕籠町	11	6	5	-	-	2	2	4	3	-	-	-	-	-	-	7
ちいさいおうち 小石川	18	9	9	3	2	3	3	3	4	-	-	-	-	-	-	23
サンライズキッズ 保育園 白山園	9	4	5	1	1	2	1	1	3	-	-	-	-	-	-	12
MIRATZ 目白台保育園	15	9	6	2	-	3	3	4	3	-	-	-	-	-	-	14
キューピールーム 新大塚園	11	7	4	1	1	2	2	4	1	-	-	-	-	-	-	13
繭の糸おとわ 小規模保育園	17	3	14	-	1	3	5	-	8	-	-	-	-	-	-	21
みらいつばさ 千駄木保育園	8	3	5	-	-	2	1	1	4	-	-	-	-	-	-	10
赤門小規模保育園	13	4	9	-	-	3	3	1	6	-	-	-	-	-	-	19
MIRATZ 本郷保育園	14	8	6	1	1	4	2	3	3	-	-	-	-	-	-	13
こどもヶ丘保育園 本駒込園小規模園	13	6	7	2	1	2	1	2	5	-	-	-	-	-	-	15
ちいさいおうち 大塚仲	8	6	2	-	-	3	1	3	1	-	-	-	-	-	-	17
洛和 大塚 みどり保育園	10	6	4	-	1	4	2	2	1	-	-	-	-	-	-	11
MIRATZ 白山保育園	13	2	11	1	3	1	4	-	4	-	-	-	-	-	-	13

36 私立保育園の状況（つづき）

年齢男女別園児数及び職員数（つづき）

（令和7年5月1日）

園名	総数			0歳児		1歳児		2歳児		3歳児		4歳児		5歳児		職員
	総数	男	女	男	女	男	女	男	女	男	女	男	女	男	女	
ハッピーナースリー千駄木小規模保育園	18	13	5	5	1	4	2	4	2	-	-	-	-	-	-	14
ぼっかばか保育室	2	1	1	-	-	1	1	-	-	-	-	-	-	-	-	7
家庭的保育室 Sandy's	3	1	2	-	-	1	-	-	2	-	-	-	-	-	-	8
Nursery room Coco	3	1	2	-	-	1	1	-	1	-	-	-	-	-	-	8
家庭的保育室 フォチ・アンシ・ユ	3	-	3	-	2	-	-	-	1	-	-	-	-	-	-	7
とことこ保育ルーム	2	1	1	-	-	-	1	1	-	-	-	-	-	-	-	10
東京科学大学 わくわく保育園	4	3	1	1	-	2	-	-	1	-	-	-	-	-	-	12
ちいさいおうち 春日とモーハウス	13	5	8	1	2	1	4	3	2	-	-	-	-	-	-	21

資料：子ども家庭部幼児保育課

37 認証保育所の状況

年齢男女別園児数及び職員数

（令和7年5月1日）

園名	総数			0歳児		1歳児		2歳児		3歳児		4歳児		5歳児		職員
	総数	男	女	男	女	男	女	男	女	男	女	男	女	男	女	
総数	17	6	11	-	2	3	5	3	4	-	-	-	-	-	-	10
こもれび保育園 春日園	17	6	11	-	2	3	5	3	4	-	-	-	-	-	-	10

注) 認証保育所の園児数は区民のみ。

資料：子ども家庭部幼児保育課

38 子育てひろば利用状況

区分	令和2年度	令和3年度	令和4年度	令和5年度	令和6年度
総数	28,264	31,381	36,621	70,482	78,795
西片	4,643	5,198	6,611	11,343	10,711
汐見	7,977	8,522	9,665	18,328	19,568
水道	-	162	312	1,986	2,427
千石	5,741	5,653	6,793	13,190	15,942
江戸川橋	9,903	11,846	13,240	25,635	30,147

注) 1. 幼児と保護者の利用者数の合計。

2. 子育てひろば水道は新型コロナウイルス感染症拡大防止のため令和2年度中、令和3年4月1日から11月7日まで及び令和4年2月1日から6月30日まで休館し令和4年7月1日から令和5年5月7日まで予約制として利用人数及び時間を制限。
3. 子育てひろば汐見・江戸川橋は新型コロナウイルス感染症拡大防止のため、令和2年3月7日から5月31日まで電話による育児相談のみ実施。
4. 子育てひろば千石は新型コロナウイルス感染症拡大防止のため、令和2年3月7日から5月31日まで休館。
5. 子育てひろば西片は新型コロナウイルス感染症拡大防止のため、令和2年4月1日から5月31日まで休館。
6. 子育てひろば西片・汐見・千石・江戸川橋は新型コロナウイルス感染症拡大防止のため、令和2年6月1日から令和5年5月7日まで予約制とし、利用人数及び時間を制限。

資料：子ども家庭部子育て支援課、幼児保育課、教育推進部児童青少年課

39 児 童 館 利 用 状 況

年度及び月次	大塚児童館		しおみ児童館		千石児童館		水道児童館	
	登録人員	利用人員	登録人員	利用人員	登録人員	利用人員	登録人員	利用人員
令和2年度	1,276	15,757	2,181	10,621	3,766	20,539	1,326	12,938
3	1,250	18,875	1,991	16,554	3,368	26,627	1,291	17,103
4	1,195	16,127	1,826	15,134	3,118	30,539	1,236	17,087
5	1,119	17,207	1,735	16,277	3,159	38,833	1,319	20,347
6	1,056	17,489	1,640	16,080	3,101	41,791	1,418	17,756
4月	931	1,635	1,335	1,437	2,626	3,698	1,211	1,694
5	940	1,463	1,364	1,334	2,667	3,442	1,233	1,586
6	956	1,485	1,394	1,351	2,723	3,564	1,276	1,561
7	969	1,637	1,445	1,618	2,786	3,961	1,291	1,698
8	976	1,344	1,462	1,132	2,835	3,181	1,316	1,482
9	990	1,329	1,487	1,383	2,876	3,511	1,334	1,418
10	1,006	1,571	1,530	1,615	2,928	3,980	1,363	1,689
11	1,020	1,519	1,563	1,329	2,966	3,617	1,376	1,268
12	1,035	1,332	1,578	1,203	2,992	3,189	1,391	1,449
7年1	1,044	1,300	1,594	1,180	3,018	3,014	1,397	1,167
2	1,053	1,369	1,609	1,070	3,046	3,180	1,403	1,247
3	1,056	1,505	1,640	1,428	3,101	3,454	1,418	1,497

(つづき)

年度及び月次	本駒込児童館		本駒込南児童館		久堅児童館		柳町児童館	
	登録人員	利用人員	登録人員	利用人員	登録人員	利用人員	登録人員	利用人員
令和2年度	1,633	11,177	2,306	14,421	2,125	13,192	1,968	17,382
3	1,480	14,997	2,202	22,461	1,991	18,618	1,857	24,217
4	1,347	14,960	2,061	24,110	1,870	16,856	1,750	14,516
5	1,288	13,291	2,217	27,367	1,947	22,744	1,521	2,662
6	1,287	17,833	2,238	30,646	2,181	23,846	1,410	3,544
4月	1,088	1,674	1,858	2,602	1,886	2,260	1,305	409
5	1,118	1,401	1,927	2,667	1,928	1,829	1,312	184
6	1,140	1,503	1,971	2,607	1,958	1,838	1,325	178
7	1,162	1,659	2,031	3,088	1,999	2,224	1,330	264
8	1,176	1,399	2,063	2,295	2,027	2,158	1,336	269
9	1,196	1,398	2,091	2,613	2,057	1,991	1,348	255
10	1,208	1,539	2,117	2,579	2,075	2,178	1,356	362
11	1,234	1,481	2,147	2,361	2,096	2,252	1,364	259
12	1,245	1,374	2,178	2,445	2,113	1,731	1,371	304
7年1	1,264	1,502	2,198	2,300	2,125	1,610	1,385	371
2	1,277	1,378	2,224	2,390	2,146	1,610	1,399	295
3	1,287	1,525	2,238	2,699	2,181	2,165	1,410	394

39 児童館利用状況（つづき）

年度及び月次	千石西児童館		小日向台町児童館		目白台児童館		湯島児童館	
	登録人員	利用人員	登録人員	利用人員	登録人員	利用人員	登録人員	利用人員
令和2年度	1,752	11,101	1,423	18,372	1,108	8,993	1,705	8,497
3	1,679	19,579	1,413	24,061	1,120	14,010	1,603	13,316
4	1,701	22,380	1,438	26,740	1,103	12,800	1,531	15,245
5	1,747	25,527	1,638	29,888	1,141	16,455	1,496	17,363
6	1,807	23,181	1,556	29,117	1,181	14,985	1,499	18,632
4月	1,511	1,795	1,432	2,917	976	1,502	1,228	1,401
5	1,537	1,733	1,455	2,615	986	1,062	1,252	1,304
6	1,573	2,080	1,471	2,539	1,013	1,056	1,299	1,476
7	1,624	2,180	1,485	2,862	1,032	1,388	1,331	1,890
8	1,647	1,667	1,494	2,131	1,051	1,460	1,351	1,639
9	1,673	1,957	1,503	2,331	1,066	1,106	1,380	1,680
10	1,700	2,380	1,516	2,716	1,101	1,450	1,413	1,794
11	1,726	2,305	1,525	2,242	1,119	1,183	1,432	1,519
12	1,745	1,792	1,541	2,263	1,129	1,140	1,442	1,343
7年1	1,760	1,602	1,547	2,080	1,144	1,094	1,461	1,304
2	1,789	1,703	1,553	2,053	1,167	1,136	1,482	1,442
3	1,807	1,987	1,556	2,368	1,181	1,408	1,499	1,840

(つづき)

年度及び月次	白山東児童館		根津児童館		目白台第二児童館		本郷児童館	
	登録人員	利用人員	登録人員	利用人員	登録人員	利用人員	登録人員	利用人員
令和2年度	2,402	16,876	1,756	14,971	1,414	11,520	2,901	14,799
3	2,317	28,214	1,564	20,363	1,299	13,822	2,702	20,476
4	2,342	28,212	1,472	19,327	1,204	13,313	2,526	15,757
5	2,500	33,129	1,456	25,418	1,220	15,257	2,455	26,736
6	2,626	33,907	1,410	23,089	1,291	18,203	2,368	21,007
4月	2,273	3,044	1,228	2,184	1,040	1,673	1,946	-
5	2,308	2,648	1,248	1,753	1,063	1,449	2,038	1,540
6	2,365	2,922	1,267	1,887	1,092	1,529	2,089	1,773
7	2,421	3,582	1,288	2,266	1,136	1,658	2,131	2,259
8	2,451	3,317	1,310	1,490	1,155	1,519	2,175	1,822
9	2,490	2,655	1,320	1,956	1,180	1,525	2,195	2,010
10	2,524	3,217	1,338	2,417	1,205	1,565	2,221	2,189
11	2,549	2,488	1,347	1,964	1,217	1,988	2,250	1,796
12	2,572	2,610	1,364	1,757	1,227	1,387	2,272	1,866
7年1	2,585	1,957	1,384	1,686	1,244	1,263	2,295	1,729
2	2,609	2,450	1,402	1,785	1,259	1,173	2,322	1,842
3	2,626	3,017	1,410	1,944	1,291	1,474	2,368	2,181

- 注) 1. 各年度登録人員は当該年度末の人員。
 2. 新型コロナウイルス感染症拡大防止のため、令和2年3月2日から6月21日まで全館休館。
 3. 柳町児童館は、柳町小学校改築工事等に伴い、令和5年1月から休館。休館中は、一部の児童館事業を代替事業として近隣マンションの集会室等で実施。
 4. 本郷児童館は、令和4年10月から館内改修工事のため休館。工事が終了した箇所から順次利用を再開した。
 5. 本郷児童館は、令和6年3月23日から5月2日まで館内改修工事のため休館。
 6. 本駒込児童館は、館内改修工事のため、令和5年5月1日から7月10日まで一部事業を除いて休館。

資料：教育推進部児童青少年課

40 育 成 室 の 状 況

在籍児童数

(令和7年5月1日)

育 成 室	児 童 数	育 成 室	児 童 数
総 数	2,215		
大 塚	50	向 丘	44
千 石 第 一	48	大 塚 小 学 校	45
千 石 第 二	48	第 三 中 学 校	31
水 道	36	茗 台	47
本 駒 込	47	文 林 中 学 校	46
本 駒 込 南	40	誠 之 第 一	51
久 堅	51	湯 島 小 学 校	47
柳 町	50	音 羽 第 一	34
千 石 西	45	誠 之 第 二	50
小 日 向 台 町 第 一	50	根 津 第 二	21
小 日 向 台 町 第 二	42	根 津 第 三	26
目 白 台	27	文 林 中 学 校 第 二	46
湯 島	46	茗 荷 谷	47
白 山 東	45	林 町	46
根 津	44	小 石 川	39
目 白 台 第 二	47	水 道 第 二	18
本 郷	40	水 道 第 三	21
指 ヶ 谷	43	湯 島 第 二	18
汐 見	44	本 郷 第 四	16
汐 見 第 二	40	白 山	18
駕 籠 町	44	音 羽 第 二	31
駕 籠 町 小 学 校	53	誠 之 第 三	35
柳 町 第 二	54	千 石 第 三	23
柳 町 第 三	48	千 石 第 四	20
神 明	42	駒 本 第 二	13
千 駄 木	47	元 町	7
窪 町	51	昭 和 第 一	19
本 郷 第 二	40	汐 見 第 三	15
本 郷 第 三	35		
駒 本	44		

資料：教育推進部児童青少年課

41 地域連携ステーション ボランティア担当相談状況

年 度	総 数	活動相談	募 集 相 談	
			個 人	施設等
令和2年度	224	192	21	11
3	690	620	68	2
4	781	679	21	81
5	719	625	31	63
6	480	423	1	56

注) 組織改編により、「文京ボランティア支援センター相談状況」を「地域連携ステーション ボランティア担当相談状況」に変更した。

資料：(社福) 文京区社会福祉協議会

42 有償各種サービスの利用状況

(1) 登録者数

年 度	利 用 会 員	協 力 会 員
令和2年度	129	124
3	83	123
4	67	129
5	72	88
6	65	89

注) 1. 利用会員とは、有償サービスを受けている人の数。

2. 協力会員とは、有償サービスを提供している人の数。

(2) ホームヘルプサービスの利用時間

年 度	活 動 区 分 別 サ ー ビ ス			合 計	ホ ー ム ヘ ル プ サ ー ビ ス			
	在 宅	入 院 時	産 前 産 後		食 事	掃 除	洗 濯	買 物
令和2年度	3,407	-	952	4,359	1,033	2,809	98	35
3	3,203	-	871	4,074	674	2,756	134	64
4	2,762	-	747	3,509	460	2,472	67	70
5	2,493	-	588	3,081	543	2,018	87	87
6	2,325	-	364	2,689	373	1,852	79	110

(つづき)

年 度	ホ ー ム ヘ ル プ サ ー ビ ス				大 掃 除 ・ 草 取 り	
	身 辺	外 出	話 相 手	そ の 他	大 掃 除	草 取 り
令和2年度	13	106	-	-	262	3
3	-	136	-	4	302	4
4	-	143	-	-	295	2
5	-	64	-	1	276	5
6	-	44	-	-	219	12

資料：(社福) 文京区社会福祉協議会

43 敬 老 金 支 給 状 況

年 度	件 数	総 金 額	1 件 当 たり 支 給 金 額
	件	円	円
令和2年度	9,129	45,645,000	5,000
3	9,606	48,030,000	5,000
4	9,699	48,495,000	5,000
5	9,650	48,250,000	5,000
6	9,536	47,680,000	5,000

資料：福祉部高齢福祉課

44 身 体 障 害 者 手 帳 所 持 者 数

(各年6月1日)

年 次	総 数	視 覚 障 害	聴覚平衡機能	音声言語機能	肢体不自由	内 部 障 害
令和3年	4,443	382	299	68	2,019	1,675
4	4,382	391	318	59	1,954	1,660
5	4,332	385	317	59	1,903	1,668
6	4,270	374	324	67	1,816	1,689
7	4,265	388	336	68	1,789	1,684

資料：福祉部障害福祉課

45 愛 の 手 帳 所 持 者 数

(各年6月1日)

年 次	総 数	1 度	2 度	3 度	4 度
令和3年	978	26	267	253	432
4	1,010	25	280	257	448
5	1,019	25	286	262	446
6	1,039	26	295	267	451
7	1,060	26	310	262	462

資料：福祉部障害福祉課

46 生活保護の状況

(1) 被保護世帯数及び人員

年 度	被保護世帯員の実数		保 護 率 (%)	生 活 扶 助		住 宅 扶 助	
	世 帯	人 員		世 帯	人 員	世 帯	人 員
令和2年度	1,913	2,114	0.93	1,618	1,774	1,690	1,864
3	1,901	2,086	0.92	1,601	1,741	1,685	1,842
4	1,867	2,034	0.89	1,564	1,686	1,660	1,800
5	1,823	1,974	0.85	1,517	1,626	1,620	1,747
6	1,741	1,877	0.80	1,433	1,536	1,549	1,660

(つづき)

年 度	教 育 扶 助		介 護 扶 助		医 療 扶 助	
	世 帯	人 員	世 帯	人 員	世 帯	人 員
令和2年度	19	23	495	504	1,583	1,701
3	17	20	508	519	1,574	1,691
4	16	19	509	519	1,559	1,662
5	14	17	499	506	1,549	1,650
6	19	22	486	493	1,476	1,566

(つづき)

年 度	出 産 扶 助		生 業 扶 助		葬 祭 扶 助	
	世 帯	人 員	世 帯	人 員	世 帯	人 員
令和2年度	-	-	11	12	6	6
3	-	-	9	9	6	6
4	-	-	4	5	8	8
5	-	-	7	8	8	8
6	-	-	9	10	9	9

注) 1. 世帯、人員は年度平均。

2. 保護率は、年度の月平均の住民基本台帳人口に対する百分率。

(2) 保護の開始・廃止の世帯数及び人員

年 度	保 護 開 始				保 護 廃 止		
	申請件数	取り下げ 件数	却下件数	決 定		世 帯 数	人 員
				世 帯 数	人 員		
令和2年度	203	3	11	192	201	186	198
3	208	1	3	202	204	203	218
4	223	8	5	209	225	227	243
5	194	5	5	188	205	214	223
6	174	6	6	161	180	242	258

46 生活保護の状況（つづき）

（3）労働状態別被保護世帯数

（各年6月）

年次	総数	世帯主が働いている世帯				世帯主が働いていないで 世帯員が働いている世帯	働いている者 がいない世帯
		常用	日雇	内職	その他		
令和3年	1,892	90	69	4	116	22	1,591
4	1,882	85	70	4	114	24	1,585
5	1,843	85	72	6	130	25	1,525
6	1,770	79	61	5	140	22	1,463
7	1,676	65	52	5	143	17	1,394

注) 現に保護を受けた世帯数。

（4）家族人員別被保護世帯数

（令和7年7月31日）

区分	総数	世帯構成人員						
		1人	2人	3人	4人	5人	6人	7人以上
総数	1,685	1,568	105	11	1	-	-	-
医療扶助のみの世帯	60	56	4	-	-	-	-	-
その他の世帯	1,625	1,512	101	11	1	-	-	-

注) 1. 基準日は被保護者全国一斉調査と同時点とする。

2. 保護停止中の世帯を含む。

（5）年齢男女別被保護人員

（令和7年7月31日）

区分	総数	0～5歳	6～11歳	12～14歳	15～19歳	20～29歳	30～39歳	40～49歳	50～59歳	60～69歳	70歳以上
総数	1,815	7	15	6	16	33	59	130	263	310	976
男	1,045	5	9	3	8	14	34	78	159	205	530
女	770	2	6	3	8	19	25	52	104	105	446

注) 1. 基準日は被保護者全国一斉調査と同時点とする。

2. 保護停止中の人員を含む。

（6）生活保護費支出別

（令和6年度）

区分	保護受給者 延世帯	延人員	扶助金額 千円	扶助割合 %	
					世帯
総数	60,210	64,119	4,249,297	100.0	
居宅	生活扶助	17,206	18,438	1,079,180	25.0
	住宅扶助	18,585	19,922	931,117	22.0
	教育扶助	232	269	1,490	0.0
	介護扶助	5,826	5,920	167,045	3.9
	医療扶助	17,711	18,786	2,019,608	48.0
	出産扶助	-	-	-	-
	生業扶助	109	118	1,578	0.0
	葬祭扶助	104	104	18,410	0.4
入所	生活扶助	100	100	4,875	0.1
	施設事務費	337	462	25,994	0.6

資料：福祉部生活福祉課

6 衛 生 · 環 境

47 医 療 施 設 数

(1) 年次別

(各年12月31日)

年 次	病 院	診 療 所	歯科診療所	歯科技工所	助 産 所	施 術 所
令 和 3 年	9	300	255	30	18	276
4	9	310	262	27	17	287
5	9	316	259	26	19	286
6	9	322	257	27	23	289
7	9	321	258	25	23	286

(2) 町丁別

(令和7年12月31日)

町 丁 名	病 院	診 療 所	歯科診療所	歯科技工所	助 産 所	施 術 所
総 数	9	321	258	25	23	286
後 楽 1・2丁目	-	7	4	-	-	3
春 日 1・2丁目	-	6	2	-	-	2
小 石 川 1～5丁目	-	39	35	2	3	26
白 山 1～5丁目	-	18	15	1	2	26
千 石 1～4丁目	-	12	15	-	3	17
水 道 1・2丁目	-	5	1	-	-	4
小 日 向 1～4丁目	-	13	7	-	1	5
大 塚 1～6丁目	2	21	19	1	1	14
関 口 1～3丁目	-	15	19	2	2	12
目 白 台 1～3丁目	-	5	5	-	-	6
音 羽 1・2丁目	-	5	10	-	1	12
本 郷 1～7丁目	3	61	41	13	1	46
湯 島 1～4丁目	2	17	14	5	1	19
西 片 1・2丁目	-	5	6	-	-	-
向 丘 1・2丁目	-	6	8	-	2	10
弥 生 1・2丁目	-	1	1	-	-	-
根 津 1・2丁目	-	14	10	-	-	16
千 駄 木 1～5丁目	1	33	22	-	3	29
本 駒 込 1～6丁目	1	38	24	1	3	39

資料：保健衛生部・文京保健所生活衛生課

(令和7年12月31日)

科 目	総 数	後 楽 1 ・ 2 丁 目	春 日 1 ・ 2 丁 目	小 石 川 1 〱 5 丁 目	白 山 1 〱 5 丁 目	千 石 1 〱 4 丁 目	水 道 1 ・ 2 丁 目	小 日 向 1 〱 4 丁 目	大 塚 1 〱 6 丁 目	関 口 1 〱 3 丁 目	目 白 台 1 〱 3 丁 目	音 羽 1 ・ 2 丁 目	本 郷 1 〱 7 丁 目	湯 島 1 〱 4 丁 目	西 片 1 ・ 2 丁 目	向 丘 1 ・ 2 丁 目	弥 生 1 ・ 2 丁 目	根 津 1 ・ 2 丁 目	千 駄 木 1 〱 5 丁 目	本 駒 込 1 〱 6 丁 目
内 科	190	6	5	21	8	8	5	10	11	7	5	3	30	13	2	3	1	8	23	21
呼吸器内科	30	1	-	3	1	1	-	-	4	-	1	-	3	4	1	-	-	3	5	3
循環器内科	47	2	-	5	2	2	-	2	4	2	1	-	7	6	-	-	-	3	6	5
消化器内科 (胃腸内科)	57	1	-	7	3	4	-	1	4	3	2	1	8	5	2	-	1	3	4	8
腎臓内科	6	-	-	-	-	1	-	-	2	-	-	-	1	1	-	-	-	-	1	-
神経内科	19	-	-	1	1	1	-	-	-	-	-	-	7	4	-	-	-	-	3	2
糖尿病内科 (代謝内科)	11	-	-	2	-	1	-	-	3	-	-	-	-	1	-	-	-	1	1	2
血液内科	3	-	-	-	-	-	-	-	-	-	-	-	-	2	-	-	-	-	1	-
皮膚科	68	1	1	7	3	2	1	5	5	5	-	1	12	6	1	1	-	2	5	10
アレルギー科	47	-	-	8	3	2	-	2	5	2	1	-	6	2	2	-	-	1	7	6
リウマチ科	12	-	-	1	-	1	-	-	1	-	-	-	2	2	-	-	-	1	3	1
感染症内科	3	-	-	-	-	1	-	-	1	-	-	-	1	-	-	-	-	-	-	-
小児科	59	-	1	6	4	4	-	2	5	1	2	-	5	7	-	1	-	3	9	9
精神科	47	-	-	4	2	1	1	1	5	2	1	-	12	6	1	1	1	-	5	4
心療内科	32	1	-	2	1	-	-	1	5	1	-	-	8	2	1	1	1	-	6	2
外 科	46	-	2	4	4	1	1	3	5	1	1	2	3	4	-	1	1	5	3	5
呼吸器外科	4	-	-	-	-	-	-	-	-	-	-	-	2	1	-	-	-	-	1	-
心臓血管 外科	3	-	-	-	-	-	-	-	-	-	-	-	1	1	-	-	-	-	1	-
乳腺外科	4	-	-	-	-	-	-	-	1	-	1	-	-	1	-	1	-	-	-	-
気管食道 外科	1	-	-	-	-	-	-	-	-	-	-	-	-	-	-	-	-	-	-	1
消化器外科 (胃腸外科)	3	-	-	-	1	-	-	1	-	-	-	-	-	-	-	-	-	-	1	-
泌尿器科	15	-	1	2	-	-	-	1	-	1	-	-	2	2	-	-	-	1	3	2
肛門外科	8	-	-	-	1	-	-	2	1	1	1	-	1	-	-	-	-	-	-	1
脳神経外科	11	-	-	2	-	-	-	-	-	-	-	1	3	2	-	-	-	1	1	1
整形外科	42	2	1	3	2	3	-	1	6	1	-	1	7	2	-	1	-	1	6	5

48 診療科目数 (つづき)

(つづき)

(令和7年12月31日)

科 目	総 数	後	春	小	白	千	水	小	大	関	目	音	本	湯	西	向	弥	根	千	本
		楽 1・ 2丁 目	日 1・ 2丁 目	石 川 1 5 5丁 目	山 1 5 5丁 目	石 1 5 4丁 目	道 1・ 2丁 目	日向 1 5 4丁 目	塚 1 5 6丁 目	関 口 1 5 3丁 目	目 白 台 1 5 3丁 目	音 羽 1・ 2丁 目	本 郷 1 5 7丁 目	湯 島 1 5 4丁 目	西 片 1・ 2丁 目	向 丘 1・ 2丁 目	弥 生 1・ 2丁 目	根 津 1・ 2丁 目	千 駄 木 1 5 5丁 目	本 駒 込 1 5 6丁 目
形成外科	19	-	-	1	1	-	-	1	1	1	-	1	3	2	-	-	-	-	4	4
美容外科	7	-	-	1	1	-	-	-	1	2	-	-	-	1	-	-	-	-	-	1
眼 科	34	-	-	3	1	1	-	2	2	2	-	-	10	2	-	1	-	2	3	5
耳鼻 いんこう科	22	-	-	3	1	2	-	1	1	1	-	-	5	2	-	-	-	1	2	3
小児外科	2	-	-	-	-	-	-	-	-	-	-	-	2	-	-	-	-	-	-	-
産婦人科	11	-	-	2	1	-	-	-	-	2	-	-	1	2	-	-	-	1	2	-
産 科	6	-	-	1	1	-	-	-	-	-	-	-	3	-	-	-	-	-	-	1
婦 人 科	13	-	-	4	1	-	-	-	1	-	1	-	4	-	-	-	-	-	-	2
リハビリテー ション科	34	1	1	2	2	2	-	1	5	1	-	1	6	1	-	-	-	1	5	5
放射線科	10	-	-	1	-	-	-	-	-	-	-	-	2	2	1	-	-	-	2	2
麻 酔 科	13	-	-	-	-	-	-	1	2	-	-	-	4	2	1	-	-	-	1	2
病理診断科	6	-	-	-	-	-	-	-	1	-	-	-	3	1	-	-	-	-	1	-
臨床検査科	1	-	-	-	-	-	-	-	-	-	-	-	1	-	-	-	-	-	-	-
救 急 科	3	-	-	-	-	-	-	-	-	-	-	-	2	-	-	-	-	-	1	-
歯 科	254	5	3	32	14	15	2	7	17	19	5	9	39	15	6	8	1	9	24	24
矯正歯科	159	4	-	26	10	9	1	6	15	11	-	5	23	6	5	5	1	8	8	16
小児歯科	170	4	1	25	11	10	1	5	12	8	2	8	21	9	5	6	1	9	15	17
歯科口腔 外 科	140	4	1	22	10	7	1	5	11	10	-	7	17	6	3	4	-	5	12	15
そ の 他	95	-	-	12	3	3	-	2	8	4	5	-	28	7	-	1	1	2	10	9

資料：保健衛生部・文京保健所生活衛生課

49 妊産婦健康診査実施状況

年 度	妊 婦	
	受 診 者 数	
令和2年度	23,546	
3	23,439	
4	23,273	
5	22,673	
6	22,497	

注) 1. 実施機関
 妊婦健康診査：医療機関委託
 2. 受診者数は延人数。
 資料：保健衛生部・文京保健所健康推進課

50 乳幼児健康診査実施状況

年 度	1 歳 6 か 月 児	3 歳 児
	受 診 者 数	受 診 者 数
令和2年度	2,004	2,031
3	1,625	2,014
4	1,657	1,957
5	1,625	1,826
6	1,652	1,763

注) 実施機関
 1歳6か月児健康診査：医師会委託
 3歳児健康診査：保健サービスセンター
 資料：保健衛生部・文京保健所健康推進課
 文京保健所保健サービスセンター

51 が ん 検 診 実 施 状 況

年 度	乳 が ん		子 宮 が ん		胃 が ん					
					胃 部 X 線 検 査		胃 内 視 鏡 検 査		計	
	受診者数	要精検者数	受診者数	要精検者数	受診者数	要精検者数	受診者数	要精検者数	受診者数	要精検者数
令和2年度	7,214	421	11,430	326	2,290	115	7,047	412	9,337	527
3	8,290	712	12,060	354	2,333	121	8,190	427	10,523	548
4	7,904	615	11,715	308	2,243	102	7,863	389	10,106	491
5	8,238	559	11,711	270	2,193	75	7,881	351	10,074	426
6	8,791	570	12,561	262	2,431	84	8,711	450	11,142	534

(つづき)

年 度	大 腸 が ん		肺 が ん	
	受診者数	要精検者数	受診者数	要精検者数
令和2年度	18,469	1,486	18,916	293
3	19,052	1,463	20,073	335
4	18,816	1,357	20,200	296
5	18,841	1,402	20,315	301
6	19,532	1,422	21,537	279

注) 1. 実施機関
 乳がん：医療機関委託
 子宮がん・胃がん・大腸がん・肺がん：医師会委託
 2. 胃がん検診は、胃部X線検査と胃内視鏡検査の選択制。
 資料：保健衛生部・文京保健所健康推進課

52 一類・二類・三類感染症届出受理件数

(各年度末)

年 度	総 数	一 類 感 染 症	二 類 感 染 症				
			急 性 灰白髄炎 (ポリオ)	結 核	ジフテリア	重症急性 呼吸器 症候群	中 東 呼吸器 症候群
令和2年度	53(3)	-	-	48	-	-	-
3	48(6)	-	-	39	-	-	-
4	38(3)	-	-	33	-	-	-
5	47(8)	-	-	31	-	-	-
6	52(10)	-	-	32	-	-	-

(つづき)

年 度	二 類 感 染 症		三 類 感 染 症				
	鳥インフルエンザ (H5N1)	鳥インフルエンザ (H7N9)	コ レ ラ	細菌性赤痢	腸管出血性 大腸菌感染症	腸チフス	パラチフス
令和2年度	-	-	-	-	5(3)	-	-
3	-	-	-	-	9(6)	-	-
4	-	-	-	-	5(3)	-	-
5	-	-	-	1(-)	15(8)	-	-
6	-	-	-	1(1)	16(9)	2(0)	1(0)

- 注) 1. 感染症の分類は、平成19年4月1日の感染症法改正による。
 2. 一類感染症は、エボラ出血熱、クリミア・コンゴ出血熱、痘そう、南米出血熱、ペスト、マールブルク病、ラッサ熱。
 3. 重症急性呼吸器症候群は、病原体がベータコロナウイルス属SARSコロナウイルスであるものに限る。
 4. 中東呼吸器症候群は、病原体がベータコロナウイルス属MERSコロナウイルスであるものに限る。
 5. ()内は区内在住者を再掲。ただし、結核は区内在住者のみ記載し再掲しない。
 6. 受理件数は、区外からの通報件数を含む。

資料：保健衛生部・文京保健所予防対策課

53 結核新規登録患者数

(各年12月31日現在)

年次	結核		
	総数	呼吸器	その他
令和2年	22	15	7
3	22	19	3
4	16	12	4
5	18	11	7
6	9	6	3

資料：保健衛生部・文京保健所予防対策課

第10図 結核新規登録患者数

(各年12月31日現在)

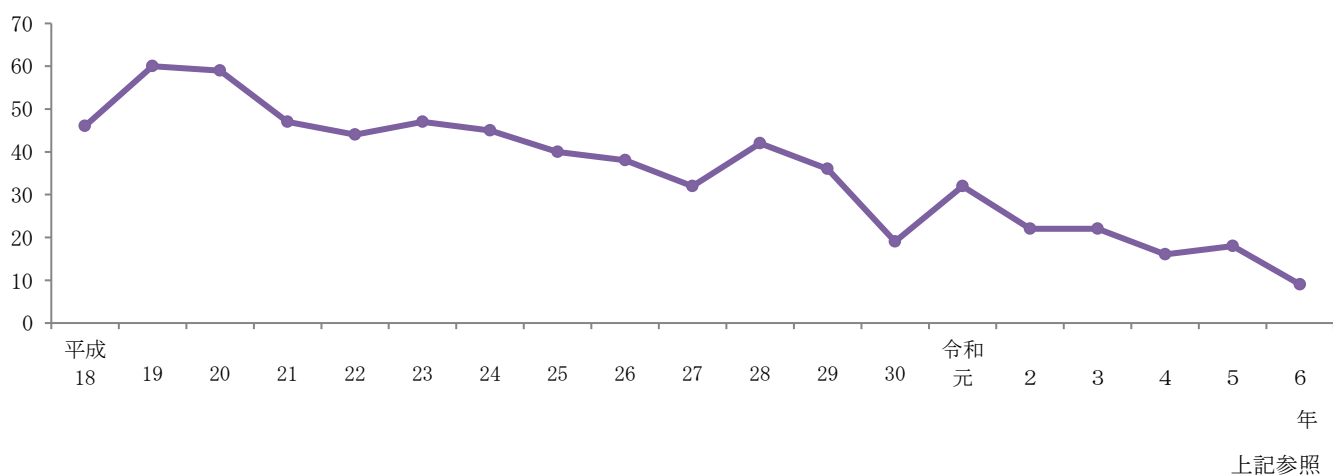

54 主要死因別死亡者数

死因	令和元年	令和2年	令和3年	令和4年	令和5年
総数	1,677	1,625	1,694	1,811	1,754
悪性新生物	457	434	460	475	470
心疾患	238	221	250	273	250
脳血管疾患	120	113	118	99	98
肺炎	114	88	56	81	92
不慮の事故	37	49	20	50	41
自殺	26	18	25	24	29
腎不全	23	17	33	23	24
老衰	167	202	205	239	260
大動脈瘤及び解離	19	21	29	17	20
慢性閉塞性肺疾患	20	15	16	17	7
糖尿病	14	8	14	15	17
肝疾患	19	17	22	31	17
高血圧性疾患	9	15	7	18	12
喘息	1	-	-	2	-
結核	2	3	1	4	6
その他の全死因	411	404	438	443	411

資料：保健衛生部・文京保健所生活衛生課

55 環境・食品衛生関係施設数

(1) 年度別

(各年度末)

年 度	理 容 所	美 容 所	ク リ ー ニ ン グ 所	公 衆 浴 場	旅 館 ・ ホ テ ル	簡 易 宿 所	下 宿	興 行 場	飲 食 店	喫 茶 店	氷 雪 販 売 業	食 肉 販 売 業	魚 介 類 販 売 業	乳 類 販 売 業	菓 子 製 造 業
令和2年度	115	319	234 (4)	19 (14)	43	7	-	18	3,576	319	5	257	247	492	485
3	112	333	232 (4)	19 (14)	43	6	-	18	3,704	212	5	155	147	319	451
4	112	341	231 (4)	22 (17)	40	6	-	15	3,698	176	5	118	108	280	423
5	111	352	226 (4)	22 (17)	40	7	-	19	3,678	118	5	96	86	245	377
6	109	362	217 (4)	21 (16)	43	7	-	16	3,716	102	5	89	78	232	350

- 注) 1. 「クリーニング所」の()は無店舗取次店、「公衆浴場」の()はその他の浴場で、ともに内数。
 2. 令和3年6月より「喫茶店」の一部、「魚介類販売業」の一部及び「菓子製造業」の一部は「飲食店」に統合。
 3. 令和3年6月より「喫茶店」の一部、「食肉販売業」の一部、「魚介類販売業」の一部、「乳類販売業」の一部及び「菓子製造業」の一部は順次廃止。

(2) 町丁別

(令和7年3月31日)

町 丁 名	理 容 所	美 容 所	ク リ ー ニ ン グ 所	公 衆 浴 場	旅 館 ・ ホ テ ル	簡 易 宿 所	下 宿	興 行 場	飲 食 店	喫 茶 店	氷 雪 販 売 業	食 肉 販 売 業	魚 介 類 販 売 業	乳 類 販 売 業	菓 子 製 造 業
総 数	109	362	217	21	43	7	-	16	3,716	102	5	89	78	232	350
後 楽 1・2丁目	3	4	4	-	2	-	-	7	241	20	-	3	1	21	17
春 日 1・2丁目	-	9	5	2	-	1	-	4	130	1	-	1	2	12	17
小石川 1～5丁目	6	31	33	-	3	-	-	-	242	13	-	11	9	18	30
白 山 1～5丁目	6	23	15	1	-	1	-	-	173	3	-	9	8	24	23
千 石 1～4丁目	4	22	20	-	-	-	-	-	98	2	-	4	4	8	11
水 道 1・2丁目	3	2	10	-	2	-	-	1	47	6	-	2	3	5	9
小日向 1～4丁目	1	5	3	1	-	-	-	-	54	1	-	1	2	8	5
大 塚 1～6丁目	8	23	8	2	1	-	-	-	114	6	1	4	2	17	15
関 口 1～3丁目	4	19	13	2	1	-	-	-	143	7	-	6	3	13	17
目白台 1～3丁目	2	4	5	2	-	-	-	-	48	-	-	2	3	8	10
音 羽 1・2丁目	4	9	7	-	-	-	-	-	80	2	-	2	1	9	10
本 郷 1～7丁目	20	55	21	3	12	2	-	3	510	21	2	5	6	26	52
湯 島 1～4丁目	9	30	10	3	18	2	-	1	1,072	11	1	5	5	14	23
西 片 1・2丁目	1	4	4	-	-	-	-	-	22	1	-	-	2	3	4
向 丘 1・2丁目	5	9	3	1	1	-	-	-	76	1	-	1	2	5	11
弥 生 1・2丁目	2	1	-	-	-	-	-	-	13	1	-	-	1	1	2
根 津 1・2丁目	7	19	11	1	1	-	-	-	193	2	1	9	7	7	22
千駄木 1～5丁目	10	48	21	2	2	1	-	-	266	-	-	12	8	15	40
本駒込 1～6丁目	14	45	24	1	-	-	-	-	194	4	-	12	9	18	32

- 注) 1. 「クリーニング所」には無店舗取次店を含まない。
 2. 令和3年6月より「喫茶店」の一部、「魚介類販売業」の一部及び「菓子製造業」の一部は「飲食店」に統合。
 3. 令和3年6月より「喫茶店」の一部、「食肉販売業」の一部、「魚介類販売業」の一部、「乳類販売業」の一部及び「菓子製造業」の一部は順次廃止。

資料：保健衛生部・文京保健所生活衛生課

56 公害の発生源別苦情受付状況

(1) 種類別

年 度	受付件数	ばい煙	粉じん	有害ガス	悪 臭	汚 水	騒 音	振 動	その他
令和2年度	34	1	1	-	3	-	29	12	-
3	30	-	2	-	3	-	21	7	3
4	27	-	1	-	2	-	17	11	3
5	16	-	-	-	1	-	4	1	11
6	15	-	-	-	2	-	5	2	8

注) 一発生源について二現象にわたる場合は、それぞれに加える。

(2) 苦情処理にかかった期間

(令和6年度)

項 目	1ヶ月以内	3ヶ月以内	6ヶ月以内	1年以内	継 続 中
処 理 件 数	5	1	1	1	7
比 率 (%)	33.3	6.7	6.7	6.7	46.7

資料：資源環境部環境政策課

57 特定建設作業届出件数

(令和6年度)

法 別	作 業 の 種 類	届 出 件 数
騒 音	くい打機等を使用する作業	8
	びょう打機を使用する作業	-
	さく岩機を使用する作業	307
	空気圧縮機を使用する作業	5
	コンクリートプラント等を設けて行う作業	1
	バックホウを使用する作業	1
	トラクターショベルを使用する作業	-
	ブルドーザーを使用する作業	-
振 動	くい打機等を使用する作業	9
	鋼球を使用して破壊する作業	-
	舗装版破砕機を使用する作業	-
	ブレイカーを使用する作業	195

資料：資源環境部環境政策課

58 ごみの収集状況

区 分		令和2年度	令和3年度	令和4年度	令和5年度	令和6年度
作業日数		310	310	310	310	310
作業対象世帯		123,546	123,683	126,248	128,170	130,757
収集量 (t)	ごみ	44,114	43,345	42,240	41,076	40,595
	可燃ごみ	41,269	40,595	39,591	38,542	38,089
	不燃ごみ	1,508	1,407	1,383	1,294	1,212
	粗大ごみ	1,337	1,344	1,266	1,240	1,294
	資源 (うち粗大ごみ資源化分)	14,230 (434)	14,061 (426)	13,555 (413)	12,901 (402)	12,677 (417)
業者等持込ごみ量(t)		15,864	16,845	18,064	17,863	18,159
1日平均 収集量 (t)	ごみ	142	140	136	133	131
	可燃ごみ	133	131	128	124	123
	不燃ごみ	5	5	4	4	4
	粗大ごみ	4	4	4	4	4
	資源	46	45	44	42	41
1日平均業者等持込ごみ量(t)		43	46	49	49	50

- 注) 1. 「作業対象世帯」は、10月1日現在の住民基本台帳(外国人住民を含む)の世帯数。
 2. 「資源」は、集団回収による収集量を含む。
 3. 「業者等持込ごみ」は、一年を通して作業しているため、1日平均を算出するにあたり作業日数を365日(うるう年は366日)としている。
 4. 平成23年4月から粗大ごみの一部を資源化している。なお、粗大ごみ資源化分は、東京二十三区清掃一部事務組合施設に搬入されないため、粗大ごみではなく、資源に含める。
 5. 端数処理の関係で合計値が合わない場合がある。

資料：資源環境部リサイクル清掃課

59 リサイクル資源の回収状況

(kg)

年 度	総 計	紙 類 計					紙パック	その他紙類
		新 聞	雑 誌	段ボール	紙パック	その他紙類		
令和2年度	13,795,385	9,169,002	2,235,081	2,966,746	3,954,357	12,578	240	
3	13,635,262	9,073,721	2,257,163	2,822,785	3,980,323	13,400	50	
4	13,142,559	8,776,521	2,117,186	2,794,899	3,850,080	14,176	180	
5	12,498,588	8,285,539	1,895,545	2,410,993	3,964,268	14,373	360	
6	12,260,333	8,053,791	1,817,337	2,345,938	3,877,166	13,320	30	

(つづき)

年 度	布 類	ペットボトル	ペットボトル キャップ	金属類計			スプレー缶
				鉄 類	ア ル ミ	スプレー缶	
令和2年度	34,415	936,601	370	667,230	375,778	284,854	6,598
3	28,599	962,301	640	632,976	274,899	343,970	14,107
4	25,508	965,043	330	592,649	256,892	322,595	13,162
5	25,063	986,517	640	573,504	247,943	312,898	12,663
6	24,603	1,008,535	580	565,222	245,229	307,487	12,506

(つづき)

年 度	びん類計			乾 電 池	食品トレイ	衣 類	プラスチック製 ボトル容器
	生 び ん	カ レ ッ ト	カ レ ッ ト				
令和2年度	2,783,778	43,833	2,739,945	34,317	5,789	131,230	2,737
3	2,709,602	42,817	2,666,785	34,400	6,197	158,470	3,029
4	2,554,199	38,796	2,515,403	32,958	5,894	163,630	3,018
5	2,410,742	40,064	2,370,678	32,775	5,567	155,940	2,993
6	2,379,270	40,189	2,339,081	33,099	5,183	169,630	2,777

(つづき)

年 度	インク カートリッジ	蛍 光 管	水 銀 使 用 計 器 類
令和2年度	891	29,004	21
3	951	24,350	27
4	855	21,927	27
5	765	18,524	19
6	851	16,787	5

注) 1. 蛍光管、乾電池、水銀使用計器類は平成31年4月から集積所回収を開始した。

2. 粗大ごみの回収後に分別する資源化分は含めない。

3. 端数処理のため、合計値が合わない場合がある。

資料：資源環境部リサイクル清掃課

60 樹 木 の 現 況

樹木被覆率の推移（区域別）

区域番号	区 域	該 当 町 丁 名	樹 木 被 覆 率 の 推 移 (%)			
			平 成 30 年	令 和 5 年	増 減	
一 般 区 域	1	後 楽	後楽1,2丁目(後楽園を除く)	13.1	14.2	1.1
	2	春 日	春日1,2丁目	17.2	18.3	1.1
	3	小 石 川 南	小石川1~3丁目	9.3	11.3	2.0
	4	小 石 川 北	小石川4,5丁目	14.6	14.2	△0.4
	5	白 山 南	白山1,2丁目	10.8	11.2	0.4
	6	白 山 北	白山3~5丁目(植物園を除く)	13.3	13.3	0.0
	7	千 石	千石1~4丁目	10.0	9.7	△0.3
	8	水 道	水道1,2丁目	8.1	8.6	0.5
	9	小 日 向	小日向1~4丁目	13.7	15.0	1.3
	10	大 塚 南	大塚1~3丁目	25.0	24.3	△0.7
	11	大 塚 北	大塚4~6丁目(豊島岡墓地を除く)	16.0	16.2	0.2
	12	関 口	関口1~3丁目	24.2	24.8	0.6
	13	目 白 台	目白台1~3丁目	23.0	23.0	0.0
	14	音 羽	音羽1,2丁目	9.8	10.7	0.9
	15	本 郷 南	本郷1~3丁目	9.0	10.5	1.5
	16	本 郷 北	本郷4~6丁目	8.0	9.5	1.5
	17	湯 島	湯島1~4丁目	11.3	12.4	1.1
	18	西 片	西片1,2丁目	14.0	14.2	0.2
	19	向 丘	向丘1,2丁目	13.1	15.4	2.3
	20	弥 生	弥生1,2丁目	24.5	26.3	1.8
	21	根 津	根津1,2丁目	12.8	12.9	0.1
	22	千 駄 木	千駄木1~5丁目	9.8	11.4	1.6
	23	本 駒 込 東	本駒込3~5丁目	11.6	12.6	1.0
	24	本 駒 込 西	本駒込1,2,6丁目(六義園を除く)	13.2	14.4	1.2
特 別 区 域	25	東 大 本 郷	東京大学本郷構内	31.1	34.8	3.7
	26	六 義 園	都立六義園	82.4	83.9	1.5
	27	後 楽 園	都立小石川後楽園	76.1	77.3	1.2
	28	植 物 園	東大附属小石川植物園	83.5	85.5	2.0
	29	豊 島 岡 墓 地	豊島岡墓地	83.0	82.9	△0.1
区 内 全 域			17.0	17.9	0.9	

資料：土木部みどり公園課

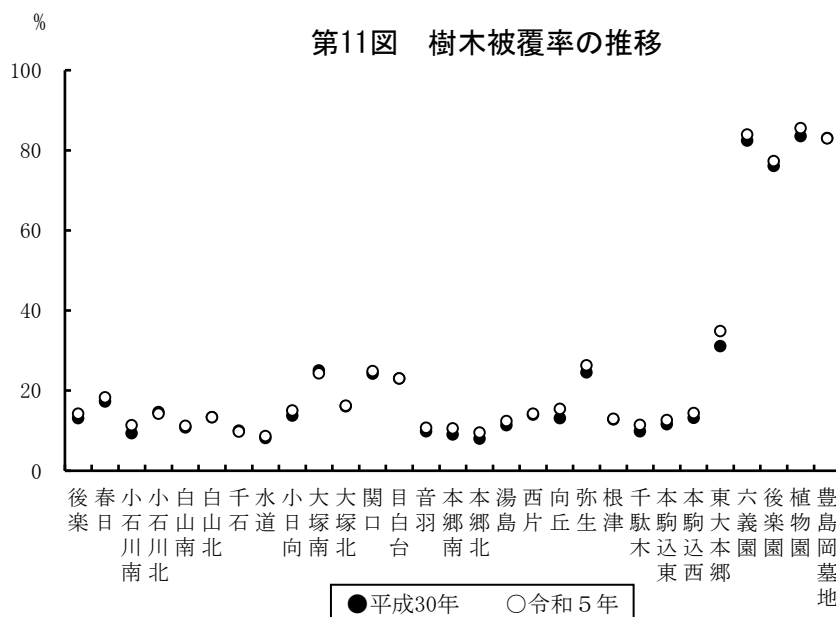

上記参照

60 樹木の現況（つづき）

第12図 樹種別樹木数（直径50cm以上）

(本) (令和5年5月～令和6年3月調査)

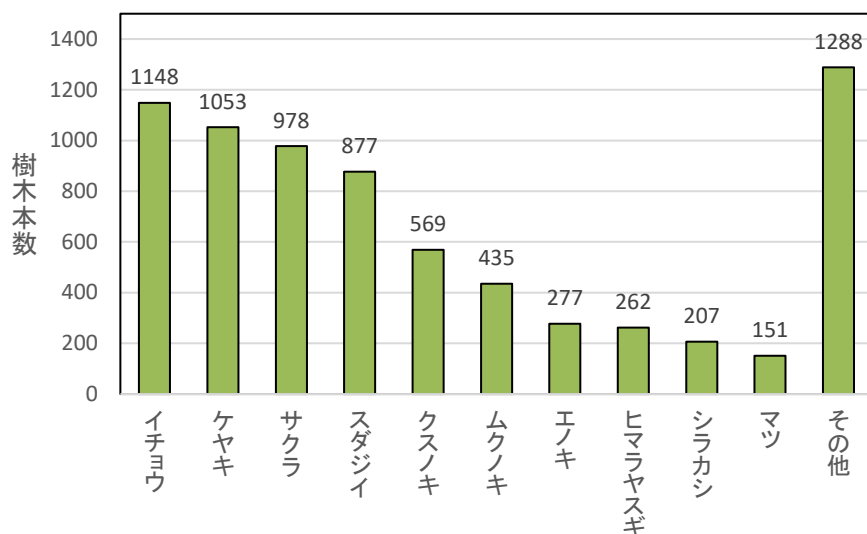

第13図 他区との樹木被覆率の比較

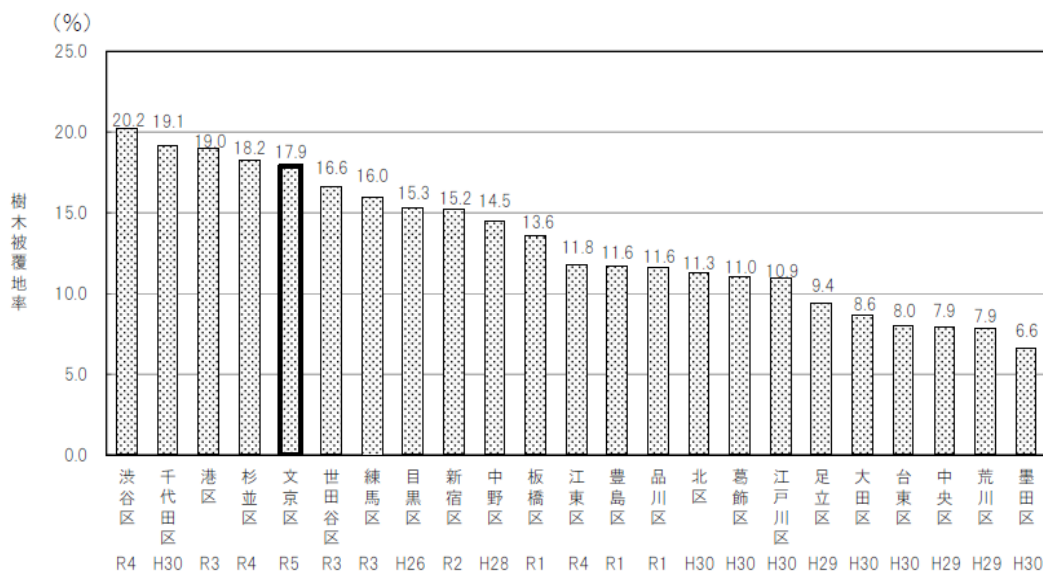

第14図 他区との緑被率の比較

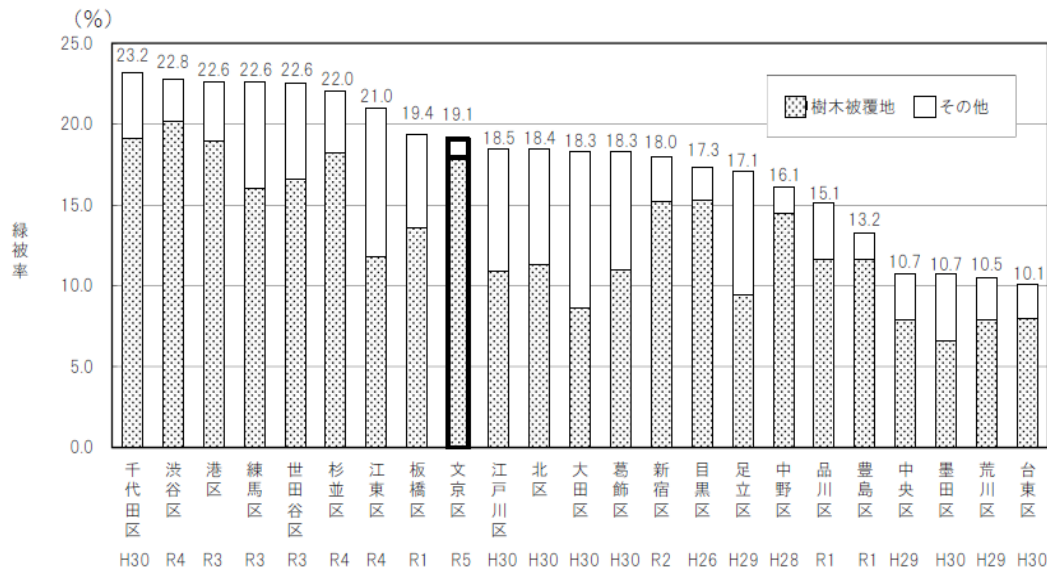

61 街 路 樹 の 種 類 と 数

(各年4月1日)

年 次	総数	イチヨウ	マテバ シイ	ハナ ミズキ	キンモ クセイ	サクラ	ヤマ モモ	サザ ンカ	トウ カエデ	コブシ	ヤブ ツバキ	ハクモ クレン	その他
令和3年	3,091	484	276	163	267	226	111	150	121	67	103	37	1,086
4	3,054	484	276	163	267	226	111	150	121	46	103	23	1,084
5	3,053	482	275	166	266	227	110	150	121	46	103	23	1,084
6	3,034	482	271	166	266	228	110	150	122	46	103	23	1,067
7	3,026	482	252	141	266	217	110	150	122	46	103	23	1,114

注) ポケットパーク及びグリーンスポットの高木を含む。

資料：土木部みどり公園課

7 土 木・建 築

62 用途地域の指定状況

施行年	合計		第一種低層 住居専用地域		第一種中高層 住居専用地域		第二種中高層 住居専用地域		第一種住居地域	
	面積	割合	面積	割合	面積	割合	面積	割合	面積	割合
	ha	%	ha	%	ha	%	ha	%	ha	%
平成 8 年	1,131.0	100.0	121.8	10.8	335.6	29.7	7.8	0.7	180.2	15.9
16	1,131.0	100.0	121.8	10.8	334.8	29.6	7.8	0.7	180.2	15.9
令和 5 年	1,135.2	100.0	122.2	10.8	335.7	29.6	7.8	0.7	180.2	15.9

(つづき)

施行年	第二種住居地域		近隣商業地域		商業地域		準工業地域	
	面積	割合	面積	割合	面積	割合	面積	割合
	ha	%	ha	%	ha	%	ha	%
平成 8 年	48.8	4.3	123.5	10.9	237.3	21.0	76.0	6.7
16	48.8	4.3	124.3	11.0	237.3	21.0	76.0	6.7
令和 5 年	48.9	4.3	124.4	11.0	240.2	21.2	75.8	6.7

注) 端数処理のため、合計と内訳の計が一致しない場合がある。

資料：都市計画部都市計画課

63 橋梁状況

(令和 7 年 4 月 1 日)

区分	総数			国道			都道			区道		
	橋数	橋長	橋面積	橋数	橋長	橋面積	橋数	橋長	橋面積	橋数	橋長	橋面積
		m	m ²		m	m ²		m	m ²		m	m ²
総数	10	236.40	2,604.17	-	-	-	2	49.00	1,467.00	8	187.40	1,137.17
鋼橋	8	187.60	2,397.57	-	-	-	2	49.00	1,467.00	6	138.60	930.57
プレストレストコンクリート橋	1	27.60	77.28	-	-	-	-	-	-	1	27.60	77.28
鉄筋コンクリート橋	1	21.20	129.32	-	-	-	-	-	-	1	21.20	129.32
歩道橋	11	642.56	1,321.59	-	-	-	9	584.00	1,082.00	2	58.56	239.59

注) 1. 総数には歩道橋は含まない。

2. 都道については前年の数値。

資料：土木部管理課、道路課、東京都総務局「東京都統計年鑑」

64 道路占用・公園使用等許可件数

年度	道路占用	公園占使用	河川占用	公共溝渠占用
令和 2 年度	1,627	258	21	-
3	1,569	264	23	-
4	1,559	301	18	-
5	1,466	287	19	-
6	1,392	293	21	-

資料：土木部管理課、みどり公園課

65 道 路 状 況

(1) 路線別道路延長及び面積 (各年4月1日)

年次	総数			国道		
	延長	面積	道路率	延長	面積	道路率
	m	m ²	%	m	m ²	%
令和3年	205,174	1,899,138	16.82	8,173	202,824	1.80
4	205,174	1,899,305	16.82	8,173	202,824	1.80
5	205,174	1,900,164	16.83	8,173	202,824	1.80
6	205,203	1,900,725	16.84	8,173	202,824	1.80
7	205,203	1,901,317	16.84	8,173	202,824	1.80

(つづき)

年次	都道			区道		
	延長	面積	道路率	延長	面積	道路率
	m	m ²	%	m	m ²	%
令和3年	26,108	651,096	5.77	170,893	1,045,218	9.26
4	26,108	651,096	5.77	170,893	1,045,385	9.26
5	26,108	651,096	5.77	170,893	1,046,244	9.27
6	26,108	651,096	5.77	170,922	1,046,805	9.27
7	26,108	651,096	5.77	170,922	1,047,397	9.28

注) 1. 道路率=道路面積/面積×100
2. 国道、都道については前年の数字。

(2) 幅員別道路延長及び面積 (令和7年4月1日)

区分	実延長面積		実延長面積							
			規格改良済・未改良内訳				幅員別内訳			
			規格改良		未改良		5.5m未満		5.5m以上	
	延長	面積	延長	面積	延長	面積	延長	面積	延長	面積
	m	m ²	m	m ²	m	m ²	m	m ²	m	m ²
総数	205,203	1,901,317	113,440	1,500,713	91,763	400,604	49,401	298,059	41,986	553,807
国道	8,173	202,824	8,173	202,824	-	-	-	-	2,470	52,439
都道	26,108	651,096	26,108	651,096	-	-	104	1,182	12,472	224,102
区道	170,922	1,047,397	79,159	646,793	91,763	400,604	49,297	296,877	27,044	277,266

(つづき)

区分	実延長面積							
	幅員別内訳							
	規格改良済				未改良			
	13.0m以上		19.5m以上		3.5m未満		3.5m以上	
延長	面積	延長	面積	延長	面積	延長	面積	
	m	m ²	m	m ²	m	m ²	m	m ²
総数	16,049	414,149	6,004	234,698	75,634	309,536	16,129	91,068
国道	4,791	128,857	912	21,528	-	-	-	-
都道	8,942	231,689	4,590	194,123	-	-	-	-
区道	2,316	53,603	502	19,047	75,634	309,536	16,129	91,068

資料：土木部管理課

66 街 路 灯 ・ 保 安 灯 数

(各年4月1日)

年 次	街 路 灯				保 安 灯			
	総数	蛍光灯	放電灯	LED灯	総数	蛍光灯	放電灯	LED灯
令和3年	6,515	257	1,768	4,490	2,318	312	7	1,999
4	6,518	125	1,534	4,859	2,315	253	6	2,056
5	6,519	14	1,401	5,104	2,313	188	6	2,119
6	6,522	12	1,259	5,251	2,308	147	6	2,155
7	6,523	2	1,176	5,345	2,303	136	5	2,162

注) 街路灯…公道に設置されているもの。

保安灯…私道に設置されているもの。

放電灯…水銀灯、HID灯、無電極灯を含む。

資料：土木部道路課

67 公 園 ・ 児 童 遊 園 及 び 公 衆 便 所 状 況

(各年4月1日)

年 次	公 園						児 童 遊 園		公 衆 便 所	
	総 数		都		区		施設数	面積	施設数	面積
	施設数	面積	施設数	面積	施設数	面積				
令和3年	48	369,864	2	158,657	46	211,207	66	21,609	24	511
4	48	369,864	2	158,657	46	211,207	66	21,609	24	514
5	48	369,864	2	158,657	46	211,207	66	21,609	24	524
6	48	369,864	2	158,657	46	211,207	66	21,609	24	524
7	48	369,864	2	158,657	46	211,207	66	21,609	24	524

資料：土木部みどり公園課

68 構 造 別 建 築 申 請 件 数

(令和6年度)

建 築 物 の 構 造	総 数	区 扱					都 扱				
		計	確認 申請	計画 通知	許可 認定	仮使用 申請	計	確認 申請	計画 通知	許可 認定	仮使用 申請
総 数	47	43	1	9	33	-	4	-	3	1	-
木 造	11	11	1	-	10	-	-	-	-	-	-
鉄骨鉄筋コンクリート造	-	-	-	-	-	-	-	-	-	-	-
鉄筋コンクリート造	16	13	-	4	9	-	3	-	2	1	-
鉄 骨 造	20	19	-	5	14	-	1	-	1	-	-
コンクリートブロック造	-	-	-	-	-	-	-	-	-	-	-
そ の 他	-	-	-	-	-	-	-	-	-	-	-

資料：都市計画部建築指導課

69 着 工 建 築 物 数

(1) 構造別

年 度	総 数		木 造		鉄骨鉄筋コンクリート造		鉄筋コンクリート造	
	棟 数	床面積	棟 数	床面積	棟 数	床面積	棟 数	床面積
	m ²		m ²		m ²		m ²	
令和2年度	531	244,213	318	36,886	3	14,330	91	127,568
3	520	298,760	331	40,682	4	7,043	83	102,768
4	456	183,413	293	35,285	3	19,162	69	78,677
5	473	176,710	271	33,874	2	799	85	102,235
6	514	179,528	329	41,649	2	1,927	96	112,090

(つづき)

年 度	鉄 骨 造		コンクリートブロック造		そ の 他	
	棟 数	床面積	棟 数	床面積	棟 数	床面積
	m ²		m ²		m ²	
令和2年度	114	65,279	-	-	5	150
3	95	148,031	-	-	7	236
4	88	50,240	-	-	3	49
5	115	39,802	-	-	-	-
6	82	23,744	-	-	5	118

(2) 建築主別

年 度	総 数	国	都道府県	市区町村	会 社	会社以外 の 団 体	個 人
令和2年度	531	-	-	12	176	10	333
3	520	2	1	6	210	11	290
4	456	2	1	7	165	10	271
5	473	1	1	4	207	19	241
6	514	-	1	5	219	11	278

資料：都市計画部建築指導課

70 着 工 新 設 住 宅 戸 数

年 度	総 数		持 家		貸 家		給 与 住 宅		分 譲 住 宅	
	戸 数	総床面積	戸 数	総床面積	戸 数	総床面積	戸 数	総床面積	戸 数	総床面積
	m ²		m ²		m ²		m ²		m ²	
令和2年度	3,040	167,760	308	37,199	1,638	60,029	151	5,339	943	65,193
3	2,535	157,978	235	30,304	1,558	72,853	2	326	740	54,495
4	1,833	119,997	229	29,742	1,036	48,070	21	1,126	547	41,059
5	2,212	146,050	216	27,968	1,359	64,935	6	822	631	52,325
6	2,287	162,790	244	29,794	1,307	66,258	8	2,286	728	64,452

資料：都市計画部建築指導課

71 23 区 別 公 営 賃 貸 住 宅 戸 数

(令和7年3月31日)

地 域	総数	都 営 住 宅	福 祉 住 宅 等	都 民 住 宅		区 営 ・ 区 立 住 宅		高 優 賃		公 社 一 般 賃 貸 住 宅	都 市 機 構 賃 貸 住 宅
				都 施 行	そ の 他	公 営	そ の 他	都 施 行	区 市 施 行		
総 数	314,719	157,833	13	1,906	118	14,495	5,937	26	1,009	37,045	96,345
千代田区	1,293	292	-	14	-	370	315	-	129	150	23
中央区	6,436	1,450	-	-	-	130	1,146	-	75	479	3,156
港区	9,541	4,933	-	175	-	323	665	-	-	1,279	2,166
新宿区	8,989	6,885	-	4	-	991	498	-	-	386	225
文京区	1,530	516	-	1	-	225	65	-	-	264	459
台東区	1,403	900	-	-	26	222	96	-	-	-	159
墨田区	11,239	6,472	-	122	27	388	367	-	61	828	2,974
江東区	42,528	18,406	-	352	21	652	44	-	-	6,425	16,628
品川区	9,940	3,403	-	27	-	409	1,072	-	147	924	3,958
目黒区	2,382	637	-	119	-	698	148	-	-	-	780
大田区	13,557	6,369	13	94	-	1,663	426	-	-	2,124	2,868
世田谷区	17,655	5,804	-	1	-	1,511	192	-	-	4,513	5,634
渋谷区	3,434	2,224	-	-	-	552	72	-	-	130	456
中野区	4,990	2,192	-	12	-	567	79	-	20	2,001	119
杉並区	5,927	2,996	-	2	-	1,310	136	-	-	741	742
豊島区	3,041	1,308	-	-	-	379	119	-	85	146	1,004
北区	27,624	12,631	-	76	-	957	5	-	8	1,225	12,730
荒川区	6,345	3,982	-	131	-	86	209	-	-	416	1,521
板橋区	27,125	11,853	-	30	-	753	66	-	-	3,444	10,979
練馬区	20,303	11,795	-	98	-	894	71	26	-	1,474	5,945
足立区	43,856	28,130	-	411	14	796	77	-	62	2,307	12,059
葛飾区	20,011	12,125	-	54	30	554	49	-	218	346	6,635
江戸川区	25,570	12,530	-	183	-	65	20	-	204	7,443	5,125

注) 1. 区営・区立住宅の内訳は、
 公 営：公営住宅、借上公営住宅
 そ の 他：特定公共賃貸住宅、特定優良賃貸住宅、改良住宅、区単独住宅等

2. 高優賃とは、高齢者向け優良賃貸住宅をいう。

3. 北区の都市機構賃貸住宅には、北区施行の高優賃が含まれるため、区分ごとの合計が総数と一致しない。

資料：東京都住宅政策本部「事業概要」

72 違 反 建 築 物 取 扱 件 数

年 度	違反建築物件数	建築基準法第9条による命令を出した件数			是正された件数
		使用・停止命令を出したもの	工事停止命令を出したもの	是正命令を出したもの	
令和2年度	7	-	-	-	4
3	9	-	-	-	2
4	7	-	-	-	4
5	9	-	-	-	4
6	18	-	-	-	3

資料：都市計画部建築指導課

8 教 育

第 15 图 区立小・中学校児童生徒数

年次別（各年5月1日）

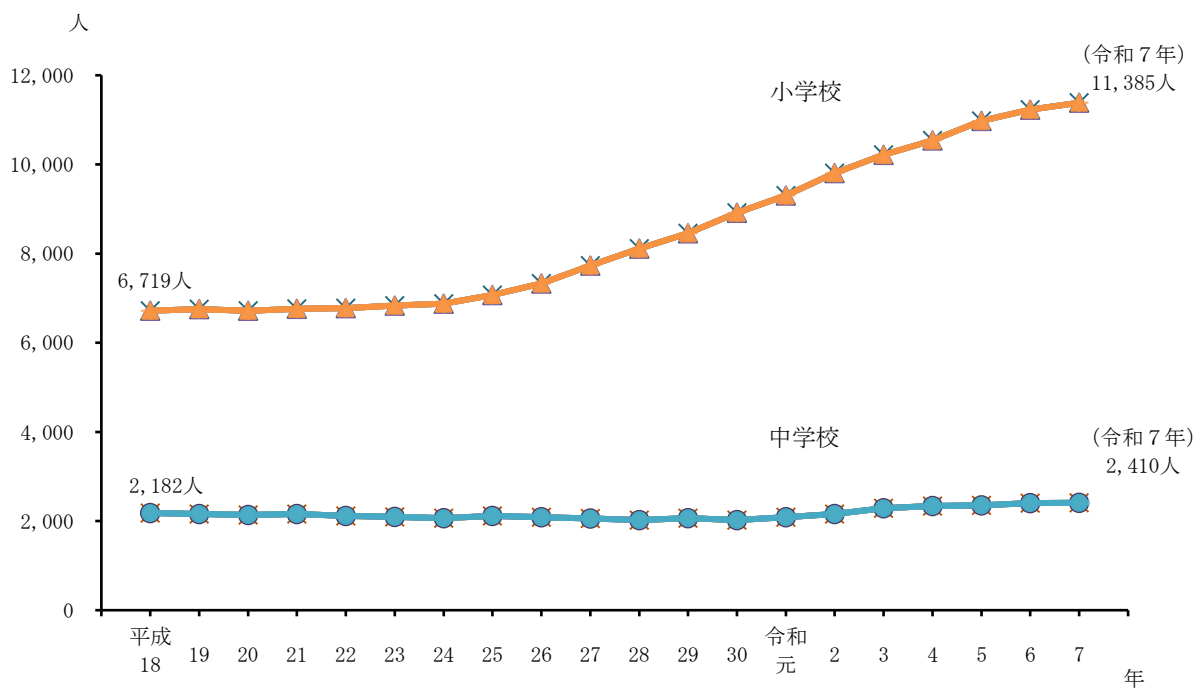

男女別（令和7年5月1日現在）

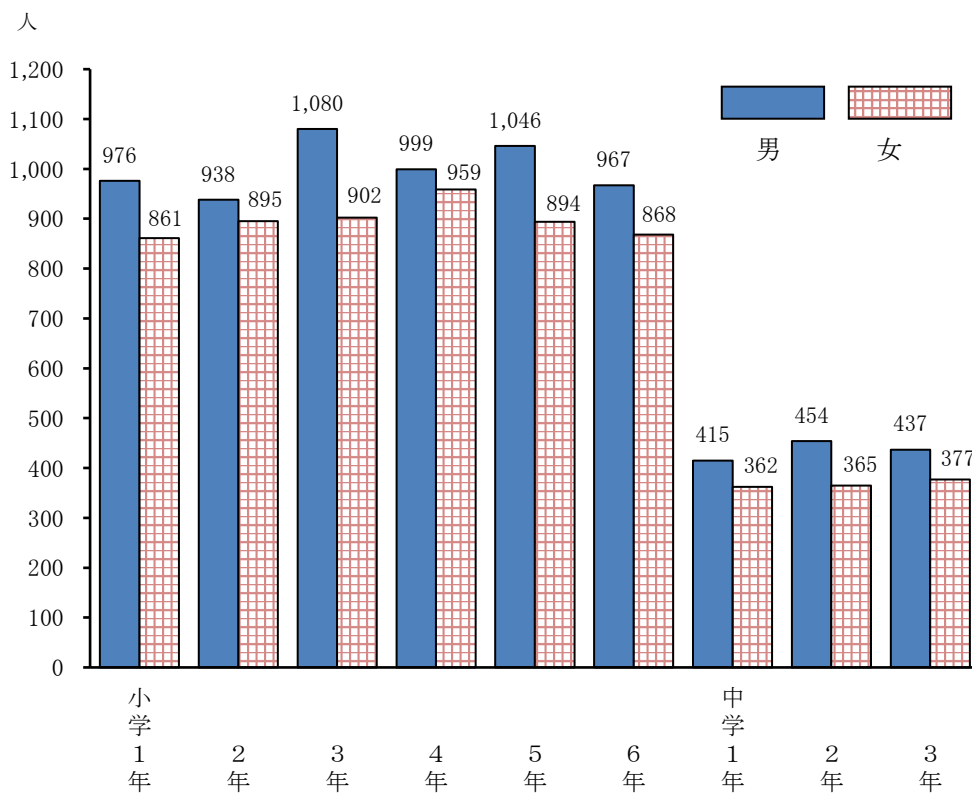

167～171頁参照

(令和7年5月1日)

区 分	小学校	中学校	高等学校	中等教育 学校	大 学	短期大学	特別支援 学校	幼稚園	専修学校	各種学校
総 数	24	27	25	1	11	2	3	27	17	8
国 立	3	3	2	-	2	-	2	1	-	-
公 立	20	10	3	1	-	-	1	10	-	-
私 立	1	14	20	-	9	2	-	16	17	8

注) 1. 幼稚園は在籍者のいない幼稚園を含む。

2. 大学、短期大学は区内に大学本部を置くもの。

資料：文部科学省「学校コード」

74 区立幼稚園・認定こども園

(1) 幼稚園数・学級数・園児数及び教員数

(各年5月1日)

年 次	園数	学級数	園 児 数										教 員 数					
			総 数			3 歳		4 歳		5 歳			本 務 者			兼 務 者		
			計	男	女	男	女	男	女	男	女	男	女	総数	男	女	総数	男
令和3年	10	38	733	409	324	84	73	152	108	173	143	72	3	69	38	-	38	
4	10	38	674	384	290	73	58	137	113	174	119	71	3	68	42	-	42	
5	10	38	597	323	274	65	61	110	92	148	121	75	4	71	45	-	45	
6	10	38	509	277	232	44	53	100	83	133	96	91	4	87	46	-	46	
7	9	35	384	195	189	44	36	58	69	93	84	88	5	83	40	-	40	

(2) 幼稚園別園児数及び教員数

(令和7年5月1日)

園 名	園 児 数										学 級 数			教員数 (兼務者 を含む)	1学級当たり 園児数			1教員当 り園児数
	総 数			3 歳		4 歳		5 歳			3歳	4歳	5歳					
	計	男	女	男	女	男	女	男	女	男	女	3歳	4歳		5歳			
総 数	384	195	189	44	36	58	69	93	84	7	14	14	128	11	9	13	3	
第一幼稚園	48	26	22	8	6	7	6	11	10	1	2	2	14	14	7	11	3	
柳町	64	33	31	-	-	14	16	19	15	-	2	2	15	-	15	17	4	
明化	45	13	32	4	9	1	10	8	13	1	2	2	13	13	6	11	3	
青柳	22	12	10	-	-	6	2	6	8	-	1	1	9	-	8	14	2	
根津	34	20	14	5	4	5	-	10	10	1	1	1	11	9	5	20	3	
小日向町	40	20	20	6	4	6	5	8	11	1	2	2	18	10	6	10	2	
本駒込	37	12	25	5	8	4	11	3	6	1	1	1	14	13	15	9	3	
千駄木	74	46	28	16	5	9	14	21	9	2	2	2	24	11	12	15	3	
後楽	20	13	7	-	-	6	5	7	2	-	1	1	10	-	11	9	2	

(3) 認定こども園別園児数及び教員数

(令和7年5月1日)

園 名	園 児 数										学 級 数					教員数 (兼務者 を含む)			
	総 数			1 歳		2 歳		3 歳		4 歳		5 歳							
	計	男	女	男	女	男	女	男	女	男	女	男	女	1歳	2歳		3歳	4歳	5歳
総 数	88	43	45	5	5	3	8	15	15	13	10	7	7	1	1	2	2	1	26
	(6)	(6)	(-)	(-)	(-)	(-)	(-)	(1)	(-)	(2)	(-)	(3)	(-)						
元 町	88	43	45	5	5	3	8	15	15	13	10	7	7	1	1	2	2	1	26
一号	(6)	(6)	(-)	(-)	(-)	(-)	(-)	(1)	(-)	(2)	(-)	(3)	(-)						
二号・三号	44	25	19	-	-	-	-	10	6	9	9	6	4						
	44	18	26	5	5	3	8	5	9	4	1	1	3						

注) () 内の数値は特別支援保育の園児で内数。

資料：教育推進部学務課、教育指導課

75 区 立 小 学 校

(1) 学校数・学級数・児童数及び教員数

(各年5月1日)

年 次	学校数	学 級 数			児 童 数			教 員 数 (本務者のみ)		
		総 数	通常学級	特別支援学級	総 数	男	女	総 数	男	女
令和3年	20	348	323	25	10,214	5,311	4,903	572	213	359
4	20	369	338	31	10,541	5,501	5,040	581	232	349
5	20	383	351	32	10,980	5,778	5,202	594	244	350
6	20	400	365	35	11,227	5,870	5,357	622	259	363
7	20	408	370	38	11,385	6,006	5,379	636	257	379

注) 児童数は特別支援学級を含む。

(2) 学級数別学校数(通常学級)

(各年5月1日)

学 級 数	令 和 3 年	令 和 4 年	令 和 5 年	令 和 6 年	令 和 7 年
総 数	20	20	20	20	20
1~10	1	-	-	-	-
11	1	-	-	-	-
12	5	5	2	2	2
13	1	3	5	4	4
14	2	1	-	2	2
15	1	1	4	1	-
16	2	2	1	-	1
17	1	-	1	1	-
18	-	2	-	3	3
19	1	1	-	-	2
20	-	-	1	2	-
21	-	-	1	-	1
22	1	1	-	-	-
23	3	-	1	-	-
24	-	2	1	1	1
25以上	1	2	3	4	4

(3) 特別支援学級児童数

(各年5月1日)

区 分		令 和 3 年	令 和 4 年	令 和 5 年	令 和 6 年	令 和 7 年
固 定 学 級 (在 学)	総 数	159	183	205	212	237
	知的発達障害	113	137	146	141	162
	情緒障害	46	46	59	71	75
	健康学園	-	-	-	-	-
通 級 学 級 (非 在 学)	難 聴 言 語	42	46	58	65	69
	情 緒 障 害	-	-	-	-	-

注) 通級学級は総数に含まない。

75 区立小学校（つづき）

（４）学校別児童数及び教員数

（令和7年5月1日）

学校名	総数	礫	柳	指	林	明	青	関	小	金	窪	大	湯	誠	根	千	汐	昭	駒	駕	本		
		川	町	ヶ	町	化	柳	口	日向	富	町	塚	島	之	津	木	見	和	本	籠	郷		
		小学校	〃	〃	〃	〃	〃	〃	〃	〃	〃	〃	〃	〃	〃	〃	〃	〃	〃	〃	〃		
児童数	計	11,148	392	500	387	626	384	582	505	554	563	986	348	476	950	304	822	403	856	396	375	739	
	総数																						
	男	5,824	201	257	216	324	184	290	255	295	306	498	183	255	514	158	445	190	464	208	197	384	
	女	5,324	191	243	171	302	200	292	250	259	257	488	165	221	436	146	377	213	392	188	178	355	
	1年	男	952	30	51	43	59	25	54	40	36	52	82	35	49	75	25	68	34	70	35	28	61
		女	853	29	36	24	51	45	38	46	38	37	92	25	48	60	18	52	38	65	30	36	45
	2年	男	911	29	37	41	52	26	50	50	45	38	80	25	45	86	22	77	25	76	27	27	53
		女	885	35	42	29	38	34	65	37	39	42	92	35	43	69	28	61	35	45	30	32	54
	3年	男	1,042	38	47	36	59	41	47	49	62	58	85	32	49	79	32	68	37	90	39	31	63
		女	897	37	50	27	47	33	52	47	42	43	64	39	34	82	25	62	32	61	25	29	66
	4年	男	971	29	32	38	54	39	41	32	53	53	78	29	29	111	26	71	37	80	44	27	68
		女	950	37	42	32	57	34	49	45	56	47	87	16	34	89	25	66	33	67	40	28	66
	5年	男	1,004	41	50	26	49	17	54	42	51	50	94	27	51	95	25	76	29	82	34	40	71
		女	878	30	41	25	59	23	51	44	46	43	73	29	28	64	28	79	40	71	25	19	60
	6年	男	944	34	40	32	51	36	44	42	48	55	79	35	32	68	28	85	28	66	29	44	68
		女	861	23	32	34	50	31	37	31	38	45	80	21	34	72	22	57	35	83	38	34	64
	学級数		370	14	18	12	21	14	19	18	19	18	30	13	16	29	12	26	13	28	13	13	24
	特別支援学級数		38	3	6	-	4	-	-	3	4	5	-	-	2	-	-	-	5	-	6	-	-
教員数 （兼務者を含む）		749	32	37	29	45	33	40	40	43	46	48	26	32	44	26	47	31	48	35	21	46	
1学級当たりの児童数		30	28	28	32	30	27	31	28	29	31	33	27	30	33	25	32	31	31	30	29	31	
1教員当たりの児童数		15	12	14	13	14	12	15	13	13	12	21	13	15	22	12	17	13	18	11	18	16	

注）特別支援学級の児童数を除く。

75 区立小学校（つづき）

（5）年次別学年別児童数

（各年5月1日）

年次	総数			1年		2年	
	計	男	女	男	女	男	女
令和3年	10,214	5,311	4,903	1031	865	934	879
4	10,541	5,501	5,040	978	918	1,047	881
5	10,980	5,778	5,202	1,101	904	967	939
6	11,227	5,870	5,357	938	881	1,090	912
7	11,385	6,006	5,379	976	861	938	895

（つづき）

年次	3年		4年		5年		6年	
	男	女	男	女	男	女	男	女
令和3年	843	851	844	769	823	769	836	770
4	938	859	855	857	856	758	827	767
5	1,048	883	950	857	860	858	852	761
6	974	947	1,049	885	950	864	869	868
7	1,080	902	999	959	1,046	894	967	868

注）特別支援学級の児童数を含む。

資料：教育推進部学務課、教育指導課

76 区 立 中 学 校

(1) 学校数・学級数・生徒数及び教員数

(各年5月1日)

年次	学校数	学級数			生徒数			教員数					
		総数	通常学級	特別支援学級	総数	男	女	本務者			兼務者		
								総数	男	女	総数	男	女
令和3年	10	78	68	10	2,285	1,206	1,079	191	105	86	48	18	30
4	10	80	71	9	2,335	1,239	1,096	187	104	83	38	14	24
5	10	85	74	11	2,353	1,260	1,093	197	114	83	37	15	22
6	10	85	75	10	2,401	1,296	1,105	196	102	94	57	28	29
7	10	83	73	10	2,410	1,306	1,104	209	104	105	63	28	35

注) 生徒数は特別支援学級を含む。

(2) 学級数別学校数(通常学級)

(各年5月1日)

学級数	令和3年	令和4年	令和5年	令和6年	令和7年
総数	10	10	10	10	10
1~5	3	3	2	2	1
6	2	1	2	1	3
7	-	1	-	1	-
8	1	1	2	1	2
9	4	4	4	5	4
10	-	-	-	-	-
11	-	-	-	-	-
12	-	-	-	-	-
13以上	-	-	-	-	-

(3) 特別支援学級生徒数

(各年5月1日)

区分		令和3年	令和4年	令和5年	令和6年	令和7年
固定学級	知的発達障害	52	47	49	46	50
	情緒障害	5	6	14	14	14
通級学級 (非在学)	情緒障害	-	-	-	-	-

注) 固定学級の情緒障害は令和3年度より新設。

76 区立中学校（つづき）

（４）学校別生徒数及び教員数

（令和7年5月1日）

学 校 名	生 徒 数									学級数	特別 支援 学級数	教員数 (兼務者 を含む)	1学級 当たり の 生徒数	1教員 当たり の 生徒数
	総 数			1 年		2 年		3 年						
	計	男	女	男	女	男	女	男	女					
総 数	2,346	1,257	1,089	402	358	439	357	416	374	73	10	272	32	9
第一 中学校	224	134	90	50	31	50	35	34	24	8	2	29	28	8
第三 〃	104	60	44	18	10	20	19	22	15	3	1	25	35	4
第六 〃	317	166	151	51	49	57	48	58	54	9	-	24	35	13
第八 〃	151	76	75	23	22	30	22	23	31	6	2	25	25	6
第九 〃	312	171	141	52	45	60	50	59	46	9	3	36	35	9
第十 〃	231	113	118	32	43	43	37	38	38	6	-	22	39	11
文林 〃	141	83	58	23	26	29	15	31	17	6	-	24	24	6
茗台 〃	283	151	132	46	51	47	38	58	43	9	2	39	31	7
本郷台 〃	257	149	108	51	26	52	37	46	45	8	-	24	32	11
音羽 〃	326	154	172	56	55	51	56	47	61	9	-	24	36	14

注）特別支援学級の生徒数を除く。

（５）年次別学年別生徒数

（各年5月1日）

年 次	総 数			1 年		2 年		3 年	
	計	男	女	男	女	男	女	男	女
令和3年	2,285	1,206	1,079	397	357	415	361	394	361
4	2,335	1,239	1,096	415	378	402	347	422	371
5	2,353	1,260	1,093	417	341	423	395	420	357
6	2,401	1,296	1,105	433	350	426	355	437	400
7	2,410	1,306	1,104	415	362	454	365	437	377

注）特別支援学級の生徒数を含む。

資料：教育推進部学務課、教育指導課

77 公 立 高 等 学 校

学校数・生徒数及び教員数

(各年5月1日)

年 次	学 校 数				生 徒 数			教 員 数					
	総数	全日制	定時制	併置	総数	男	女	本 務 者			兼 務 者		
								総数	男	女	総数	男	女
令和3年	3	2	-	1	2,430	1,052	1,378	170	117	53	75	41	34
4	3	2	-	1	2,391	1,019	1,372	174	116	58	68	36	32
5	3	2	-	1	2,393	994	1,399	173	115	58	47	23	24
6	3	2	-	1	2,425	971	1,454	176	112	64	43	20	23
7	3	2	-	1	2,420	948	1,472	177	101	76	66	24	42

資料：東京都総務局「学校基本調査報告」

78 中 等 教 育 学 校

学校数・生徒数及び教員数

(各年5月1日)

年 次	学 校 数				生 徒 数						教 員 数					
	総数	国立	公立	私立	前 期 課 程			後 期 課 程			本 務 者			兼 務 者		
					総数	男	女	総数	男	女	総数	男	女	総数	男	女
令和3年	1	-	1	-	480	211	269	470	233	237	62	37	25	29	15	14
4	1	-	1	-	480	213	267	465	214	251	61	36	25	29	14	15
5	1	-	1	-	478	216	262	464	212	252	61	36	25	31	17	14
6	1	-	1	-	481	230	251	463	206	257	62	37	25	31	18	13
7	1	-	1	-	480	228	252	464	206	258	62	39	23	27	13	14

資料：東京都総務局「学校基本調査報告」

79 私 立 幼 稚 園

(1) 設置者別園数

(各年5月1日)

年次	総数	学校法人	財団法人	社団法人	宗教法人	その他の法人	個人
令和3年	15	10	-	-	5	-	-
4	15	10	-	-	5	-	-
5	15	10	-	-	5	-	-
6	15	10	-	-	5	-	-
7	15	10	-	-	5	-	-

資料：子ども家庭部幼児保育課

(2) 学級数・園児数及び教員数

(各年5月1日)

年次	学級数	園児数									教員数		
		総数			3歳児		4歳児		5歳児		総数	男	女
		計	男	女	男	女	男	女	男	女			
令和3年	85	1,950	923	1,027	292	332	320	347	311	348	154 (22)	8 (5)	146 (17)
4	86	1,847	878	969	303	311	263	307	312	351	154 (22)	8 (5)	146 (17)
5	83	1,686	804	882	257	279	291	294	256	309	156 (35)	10 (5)	146 (30)
6	76	1,594	777	817	230	239	253	275	294	303	141 (48)	5 (5)	136 (43)
7	79	1,478	685	793	209	271	219	230	257	292	140 (48)	7 (3)	133 (45)

注) 1. () の数字は、兼務者数で外数。

2. 教員数には教育補助員(本務者)を含む。

資料：東京都総務局「学校基本調査報告」

80 私 立 小 学 校

学校数・学級数・児童数及び教員数

(各年5月1日)

年次	学校数	学級数				児童数			教員数					
		総数	単式	複式	特別支援学級	総数	男	女	本務者			兼務者		
									総数	男	女	総数	男	女
令和3年	1	18	18	-	-	690	-	690	34	10	24	6	-	6
4	1	18	18	-	-	681	-	681	34	9	25	8	-	8
5	1	18	18	-	-	676	-	676	34	9	25	10	-	10
6	1	18	18	-	-	665	-	665	32	9	23	8	-	8
7	1	18	18	-	-	673	-	673	33	10	23	10	-	10

注) 1. 単式とは同学年の児童・生徒で編制されている学級をいう。

2. 複式とは2以上の学年の児童・生徒で編制されている学級をいう。

3. 特別支援学級とは学校教育法第75条に該当する児童・生徒で編制されている学級をいう。

資料：東京都総務局「学校基本調査報告」

81 私立中学校

学校数・学級数・生徒数及び教員数

(各年5月1日)

年次	学校数	学級数				生徒数			教員数					
		総数	単式	複式	特別支援学級	総数	男	女	本務者			兼務者		
									総数	男	女	総数	男	女
令和3年	14	154	154	-	-	5,288	2,737	2,551	283	165	118	444	239	205
4	14	165	165	-	-	5,616	2,915	2,701	299	169	130	444	240	204
5	14	171	171	-	-	5,859	3,010	2,849	313	183	130	448	226	222
6	14	170	170	-	-	5,789	2,936	2,853	319	193	126	453	226	227
7	14	168	168	-	-	5,773	2,873	2,900	316	180	136	449	236	213

資料：東京都総務局「学校基本調査報告」

82 私立高等学校

学校数・生徒数及び教員数

(各年5月1日)

年次	学校数				生徒数			教員数					
	総数	全日制	定時制	併置	総数	男	女	本務者			兼務者		
								総数	男	女	総数	男	女
令和3年	20	19	1	-	11,448	5,878	5,570	643	436	207	659	346	313
4	20	19	1	-	11,228	5,798	5,430	626	429	197	663	347	316
5	20	19	1	-	11,080	5,696	5,384	621	416	205	661	355	306
6	20	19	1	-	11,446	5,831	5,615	629	411	218	661	364	297
7	20	19	1	-	11,545	5,923	5,622	631	419	212	674	351	323

資料：東京都総務局「学校基本調査報告」

83 専 修 学 校

学校数・生徒数及び教員数

(各年5月1日)

年次	学 校 数				生 徒 数			教 員 数			
	総数	国立	公立	私立	総数	男	女	本 務 者			兼 務 者
								総数	男	女	
令和3年	17	-	-	17	6,299	2,338	3,961	333	148	185	716
4	17	-	-	17	5,687	2,041	3,646	279	139	140	769
5	17	-	-	17	5,616	1,999	3,617	278	132	146	757
6	18	-	-	18	6,099	2,547	3,552	285	129	156	780
7	17	-	-	17	7,122	3,182	3,940	304	137	167	768

資料：東京都総務局「学校基本調査報告」

84 各 種 学 校

学校数・生徒数及び教員数

(各年5月1日)

年次	学 校 数				生 徒 数			教 員 数			
	総数	国立	公立	私立	総数	男	女	本 務 者			兼 務 者
								総数	男	女	
令和3年	8	-	-	8	736	373	363	54	16	38	166
4	8	-	-	8	840	456	384	49	12	37	168
5	8	-	-	8	1,268	652	616	52	15	37	154
6	8	-	-	8	1,498	837	661	62	19	43	158
7	8	-	-	8	1,747	1,002	745	73	18	55	165

資料：東京都総務局「学校基本調査報告」

85 児童及び生徒の発育平均値

(1) 身長

単位：c m (各年4～6月)

年次	小 学 校											
	6 歳		7 歳		8 歳		9 歳		10 歳		11 歳	
	男	女	男	女	男	女	男	女	男	女	男	女
令和3年	117.7 (117.6)	116.2 (116.3)	123.5 (123.2)	122.7 (122.4)	129.1 (129.0)	128.5 (128.1)	134.6 (134.2)	134.8 (134.3)	140.1 (139.5)	141.4 (140.7)	146.4 (146.2)	147.6 (147.5)
4	117.7 (117.3)	116.9 (116.3)	124.0 (123.4)	122.5 (122.6)	129.4 (128.7)	128.6 (129.0)	134.8 (134.7)	135.0 (135.1)	140.4 (140.6)	141.7 (142.1)	146.9 (146.7)	148.3 (148.7)
5	117.6 (117.2)	116.7 (116.1)	123.9 (123.7)	122.8 (122.9)	129.7 (129.1)	128.4 (128.7)	134.7 (134.9)	135.0 (135.1)	140.6 (140.2)	141.9 (141.9)	147.1 (146.8)	148.2 (148.1)
6	117.5 (117.3)	116.5 (116.1)	123.4 (123.0)	122.4 (122.4)	129.6 (129.0)	128.5 (128.6)	135.1 (134.5)	134.5 (134.6)	140.5 (140.6)	141.8 (142.0)	147.0 (146.7)	148.4 (148.3)
7	117.4	116.4	123.6	122.2	129.2	128.3	134.9	134.6	140.6	141.3	147.0	148.5

(つづき)

年次	中 学 校					
	12 歳		13 歳		14 歳	
	男	女	男	女	男	女
令和3年	155.5 (154.4)	152.7 (152.9)	161.5 (161.3)	155.7 (155.8)	167.3 (166.4)	157.3 (156.9)
4	154.9 (154.6)	152.6 (152.8)	162.2 (161.6)	155.6 (155.6)	166.5 (166.1)	157.3 (156.9)
5	154.7 (155.1)	153.0 (153.0)	162.0 (161.4)	155.5 (155.5)	167.2 (166.7)	157.1 (157.1)
6	155.0 (154.6)	153.5 (152.9)	162.0 (161.9)	155.8 (155.5)	167.1 (166.5)	157.1 (157.1)
7	154.8	152.9	162.6	156.5	167.4	157.7

注) () 内は東京都の発育平均値。令和3年度及び令和4年度は4月1日から翌年3月31日までに実施。
また、令和7年度の統計資料の公表は令和8年2月以降の予定であるため、空欄としている。

85 児童及び生徒の発育平均値（つづき）

(2) 体重

単位：kg（各年4～6月）

年次	小学校											
	6歳		7歳		8歳		9歳		10歳		11歳	
	男	女	男	女	男	女	男	女	男	女	男	女
令和3年	21.8 (22.1)	21.0 (21.3)	24.4 (24.4)	23.9 (24.1)	27.6 (27.8)	26.8 (27.0)	31.5 (31.2)	30.2 (30.1)	35.5 (34.5)	34.3 (34.6)	39.5 (39.7)	39.6 (39.5)
4	21.8 (21.7)	21.3 (21.3)	24.8 (24.6)	24.2 (24.1)	27.8 (28.0)	27.1 (27.3)	31.6 (32.0)	30.7 (30.8)	35.7 (36.4)	34.7 (35.4)	40.7 (40.2)	39.9 (40.7)
5	22.3 (21.6)	21.0 (21.0)	24.6 (24.7)	23.7 (24.2)	28.2 (28.1)	26.9 (27.1)	31.2 (31.4)	30.7 (30.9)	35.5 (35.6)	34.9 (35.1)	40.5 (40.1)	39.5 (40.0)
6	21.3 (21.7)	21.0 (20.9)	24.2 (24.3)	23.6 (24.0)	27.8 (27.9)	27.0 (27.1)	31.5 (31.3)	30.2 (30.6)	35.1 (35.6)	34.9 (35.5)	40.3 (39.8)	40.1 (40.1)
7	21.3	20.9	24.3	23.6	27.4	26.6	31.4	30.3	35.8	34.6	39.9	40.0

(つづき)

年次	中学校					
	12歳		13歳		14歳	
	男	女	男	女	男	女
令和3年	47.4 (45.7)	44.2 (44.3)	51.5 (50.3)	47.7 (47.7)	56.9 (55.4)	50.1 (49.7)
4	45.9 (45.8)	44.4 (44.6)	52.6 (51.2)	47.4 (47.8)	56.1 (55.1)	49.8 (49.7)
5	46.5 (46.5)	43.9 (44.3)	50.9 (50.4)	47.3 (47.5)	56.8 (54.9)	49.5 (49.6)
6	46.4 (45.6)	44.9 (44.3)	51.7 (50.9)	47.3 (47.0)	55.7 (55.0)	49.7 (49.3)
7	45.8	44.3	51.7	48.2	56.2	49.5

注) () 内は東京都の発育平均値。令和3年度及び令和4年度は4月1日から翌年3月31日までに実施。

また、令和7年度の統計資料の公表は令和8年2月以降の予定であるため、空欄としている。

資料：教育推進部学務課、東京都総務局「学校保健統計調査結果報告」、文部科学省「学校保健統計調査」

86 区立中学校卒業後の状況

(令和7年5月1日)

進路区分	計	男	女	割合
				%
卒業者数	842	441	401	100.0
進学者	820	430	390	97.4
専修学校等入学者	7	3	4	0.8
就職者	-	-	-	-
その他	15	8	7	1.8

注) 「進学者」には「進学者のうち就職している者」を含み、「専修学校等入学者」には「専修学校等入学者のうち就職している者」を含む。

資料：教育推進部学務課

87 区立中学校進学者の進学状況

(令和7年5月1日)

区分	合計			高等学校全日制			高等学校定時制			特別支援学校 高等学校部			高等専門学校			高等学校 通信制		
	計	男	女	計	男	女	計	男	女	計	男	女	計	男	女	計	男	女
総数	820	430	390	704	376	328	25	10	15	10	5	5	5	2	3	76	37	39
国立	9	5	4	8	4	4	-	-	-	-	-	-	1	1	-	-	-	-
公立	289	130	159	254	116	138	20	8	12	10	5	5	4	1	3	1	-	1
私立	522	295	227	442	256	186	5	2	3	-	-	-	-	-	-	75	37	38

注) 「進学者」には「進学者のうち就職している者」を含む。

資料：教育推進部学務課

88 区立学校施設状況

(1) 小学校

(令和7年5月1日)

学 校 名	敷 地	面 積		
		校 舎	体 育 館	プ ー ル
総 数	m ² 128,700	m ² 104,940	m ² 14,699	m
礫 川 小 学 校	6,250	4,674	516	25×10
柳 町 "	6,134	5,005	904	25×10
指ヶ谷 "	5,049	3,544	559	25×7
林 町 "	5,505	4,775	530	25×10
明 化 "	6,849	1,963	735	25×8.4
青 柳 "	8,529	4,731	558	25×11.2
関口台町 "	5,674	5,241	804	25×10
小日向台町 "	8,582	3,997	549	25×8
金 富 "	5,274	5,640	830	25×10
窪 町 "	5,962	9,039	909	25×10
大 塚 "	3,829	3,362	472	25×10
湯 島 "	6,362	6,504	968	25×10
誠 之 "	7,838	8,233	897	25×10
根 津 "	7,481	3,828	975	25×9
千 駄 木 "	8,764	5,547	606	25×10
汐 見 "	6,931	4,752	976	25×10
昭 和 "	5,871	8,203	1,000	25×10
駒 本 "	6,880	4,229	515	25×10
駕 籠 町 "	5,274	3,441	483	25×10
本 郷 "	5,662	8,232	913	25×10

注) 1. 建物面積(校舎・体育館)については、文部科学省所定の「施設台帳」に基づき掲載する。
2. 改築工事のための仮校舎(明化小学校2,638㎡)を含めず。

(2) 中学校

(令和7年5月1日)

学 校 名	敷 地	面 積		
		校 舎	体 育 館	プ ー ル
総 数	m ² 85,593	m ² 59,666	m ² 72,357	m
第 一 中 学 校	9,709	6,230	7,583	25×11
第 三 "	13,441	5,668	6,911	25×13
第 六 "	6,944	7,353	8,642	25×9.4
第 八 "	6,229	4,284	5,144	25×11
第 九 "	9,212	5,727	7,508	25×13
第 十 "	6,118	5,196	6,123	25×13
文 林 "	8,319	4,297	5,020	25×12.4
茗 台 "	6,702	8,022	9,639	25×10
本 郷 台 "	8,301	5,150	6,766	25×11
音 羽 "	10,618	7,739	9,021	25×10

注) 建物面積(校舎・体育館)については、文部科学省所定の「施設台帳」に基づき掲載する。

88 区立学校施設状況（つづき）

（3）幼稚園

（令和7年5月1日）

園名	敷地	園舎	併設施設名
総数	m ² 9,713	m ² 8,859	
第一幼稚園	1,201	955	-
柳町	2,186	1,115	柳町保育園
明化	小学校併設	1,417	明化小学校
青柳	〃	475	青柳小学校
根津	〃	594	根津小学校
小日向台町	小学校同敷地	712	小日向台町小学校
本駒込	1,250	651	図書館、勤労福祉会館
千駄木	2,310	1,038	-
後楽	1,477	770	-
（認）元町	1,289	1,132	元町ウェルネスパーク

注）園舎面積には遊戯室を含む。

（4）校外施設

（令和7年5月1日）

園名	敷地	面積	
		園舎	体育館
総数	m ² 190,209	m ² 11,027	m ² 1,865
柏学園	38,143	2,962	926
八ヶ岳高原学園	152,066	8,065	939

注）柏学園は、平成25年度より移動教室として使用しない。

資料：教育推進部学務課

9 選挙・職員

第 16 図 党 派 別 得 票 率

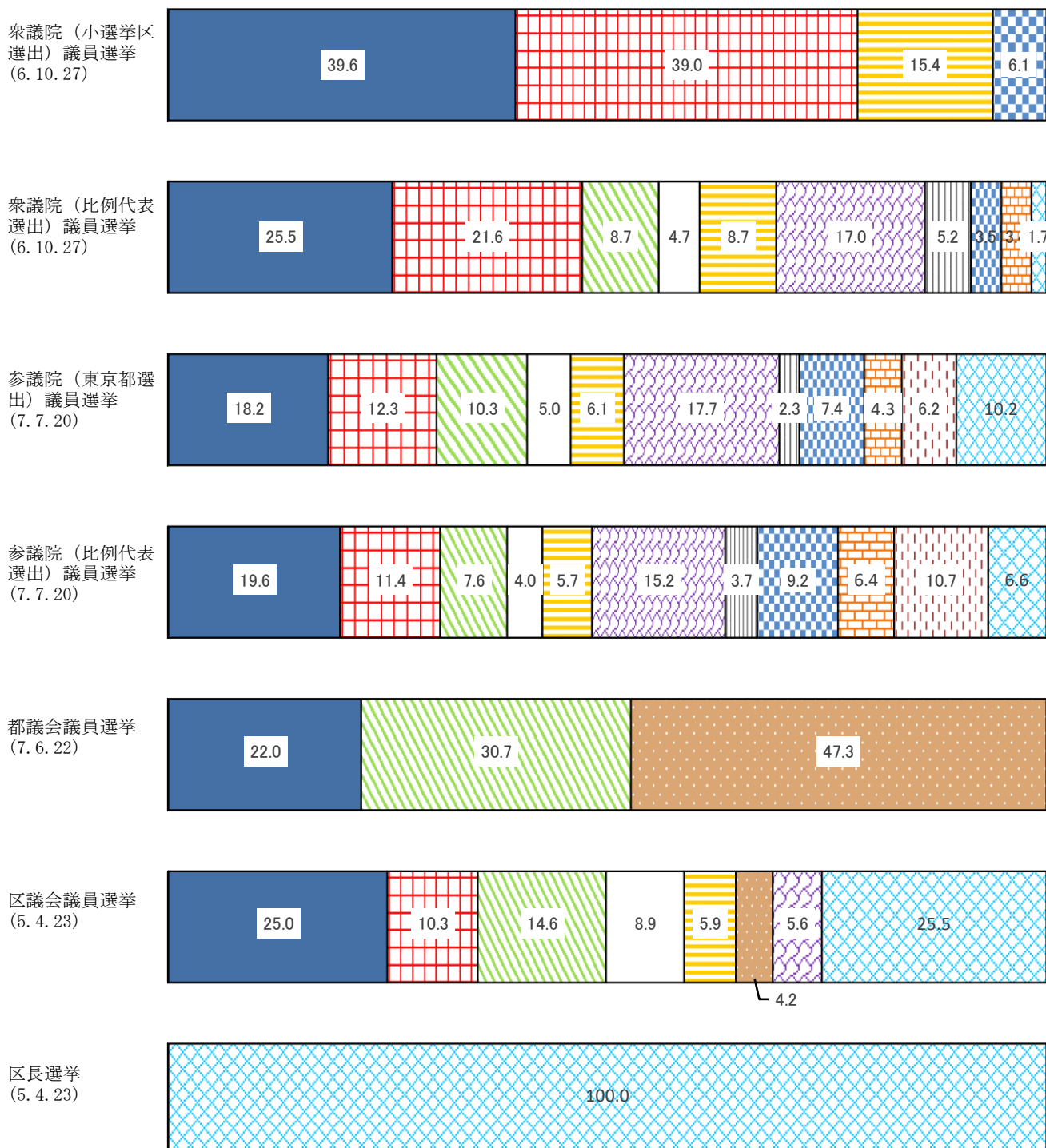
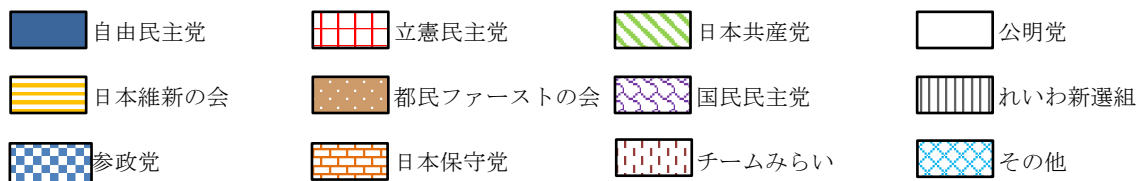

(%)

196～198頁参照

89 選挙人名簿登録者数

(1) 年次別

(各年9月定時登録日)

年次	選挙人名簿登録者数			前年比較増減		
	総数	男	女	総数	男	女
令和3年	184,821	86,674	98,147	△82	△186	104
4	185,592	86,919	98,673	771	245	526
5	185,824	87,046	98,778	232	127	105
6	186,889	87,568	99,321	1,065	522	543
7	187,482	87,743	99,739	593	175	418

(2) 投票区別

(9月定時登録日)

投票区	投票所	選挙人名簿登録者数			前年比較増減		
		総数	男	女	総数	男	女
総数		187,482	87,743	99,739	593	175	418
第1投票区	柳町小学校	11,539	5,276	6,263	119	58	61
2	金富	9,515	4,534	4,981	49	27	22
3	文京総合福祉センター	9,254	4,354	4,900	△44	△15	△29
4	関口台町小学校	5,819	2,643	3,176	72	35	37
5	目白台交流館	4,213	1,957	2,256	70	25	45
6	文京スポーツセンター	7,547	3,264	4,283	△37	△48	11
7	アカデミー茗台	9,039	4,068	4,971	37	△14	51
8	指ヶ谷小学校	8,513	4,005	4,508	45	24	21
9	明化幼稚園	8,822	4,079	4,743	△113	△39	△74
10	林町小学校	9,061	4,287	4,774	8	29	△21
11	大塚	6,675	3,090	3,585	27	△2	29
12	アカデミー音羽	3,304	1,447	1,857	△74	△48	△26
13	湯島小学校	11,964	5,920	6,044	152	66	86
14	元町ウェルネスパーク西館	6,520	3,092	3,428	△7	4	△11
15	本郷小学校	8,121	3,791	4,330	208	81	127
16	誠之	4,757	2,304	2,453	90	76	14
17	第六中学校	5,300	2,540	2,760	△49	△30	△19
18	不忍通りふれあい館	7,088	3,301	3,787	△62	△42	△20
19	汐見小学校	7,967	3,666	4,301	△21	△41	20
20	駒本	7,528	3,538	3,990	△2	△25	23
21	千駄木	9,531	4,621	4,910	14	22	△8
22	文京区勤労福祉会館	5,682	2,659	3,023	△33	△18	△15
23	昭和小学校	6,746	3,078	3,668	36	7	29
24	駕籠町	5,343	2,487	2,856	38	3	35
25	肥後細川庭園松聲閣集会室	2,424	1,161	1,263	67	20	47
26	大塚保育園	5,210	2,581	2,629	3	20	△17

89 選挙人名簿登録者数（つづき）

(3) 町丁別

(9月定時登録日)

町 丁 名	総 数	男	女	町 丁 名	総 数	男	女
総 数	187,482	87,743	99,739	目白台1丁目	1,699	874	825
				2	1,901	906	995
後楽1丁目	444	213	231	3	2,312	1,051	1,261
2	1,175	593	582	音羽1丁目	3,501	1,506	1,995
春日1丁目	1,324	586	738	2	1,477	651	826
2	3,455	1,576	1,879	本郷1丁目	3,599	1,684	1,915
小石川1丁目	3,919	1,768	2,151	2	2,983	1,425	1,558
2	3,588	1,673	1,915	3	2,871	1,338	1,533
3	4,667	2,136	2,531	4	3,719	1,742	1,977
4	3,277	1,478	1,799	5	3,014	1,508	1,506
5	4,781	2,142	2,639	6	1,558	794	764
白山1丁目	4,203	2,000	2,203	7	515	147	368
2	3,569	1,710	1,859	湯島1丁目	785	387	398
3	807	382	425	2	3,248	1,580	1,668
4	3,672	1,712	1,960	3	3,571	1,851	1,720
5	3,072	1,412	1,660	4	1,826	919	907
千石1丁目	3,342	1,550	1,792	西片1丁目	2,046	962	1,084
2	3,750	1,740	2,010	2	2,375	1,182	1,193
3	3,968	1,876	2,092	向丘1丁目	2,697	1,302	1,395
4	4,818	2,281	2,537	2	2,801	1,300	1,501
水道1丁目	2,205	1,092	1,113	弥生1丁目	372	184	188
2	3,240	1,580	1,660	2	1,327	649	678
小日向1丁目	1,967	888	1,079	根津1丁目	2,258	990	1,268
2	2,231	1,061	1,170	2	3,131	1,478	1,653
3	1,118	540	578	千駄木1丁目	1,362	632	730
4	1,523	703	820	2	3,858	1,761	2,097
大塚1丁目	952	415	537	3	5,401	2,592	2,809
2	1,909	749	1,160	4	2,487	1,175	1,312
3	3,338	1,448	1,890	5	3,867	1,866	2,001
4	2,827	1,336	1,491	本駒込1丁目	3,962	1,807	2,155
5	3,661	1,675	1,986	2	4,131	1,918	2,213
6	3,291	1,669	1,622	3	2,888	1,361	1,527
関口1丁目	4,534	2,102	2,432	4	3,216	1,499	1,717
2	1,019	475	544	5	4,916	2,295	2,621
3	970	439	531	6	3,192	1,427	1,765

89 選挙人名簿登録者数（つづき）

(4) 23区別

(9月定時登録日)

地 域	選挙人名簿登録者数			前 年 比 較 増 減		
	総 数	男	女	総 数	男	女
総 数	11,584,785	5,642,112	5,942,673	29,905	12,064	17,841
区 部	8,003,543	3,891,765	4,111,778	28,915	12,392	16,523
市 部	3,515,870	1,717,313	1,798,557	1,953	172	1,781
郡 部	45,955	22,954	23,001	△ 499	△ 252	△ 247
島 部	19,417	10,080	9,337	△ 464	△ 248	△ 216
千 代 田 区	55,076	27,398	27,678	△ 58	△ 62	4
中 央 区	149,075	70,272	78,803	2,987	1,434	1,553
港 区	208,498	95,900	112,598	529	223	306
新 宿 区	274,577	136,815	137,762	△ 455	△ 139	△ 316
文 京 区	187,482	87,743	99,739	593	175	418
台 東 区	177,698	90,353	87,345	1,311	510	801
墨 田 区	241,085	118,498	122,587	1,064	463	601
江 東 区	433,867	211,458	222,409	1,900	930	970
品 川 区	345,792	168,226	177,566	2,760	1,498	1,262
目 黒 区	237,026	109,640	127,386	1,229	592	637
大 田 区	627,196	310,624	316,572	3,411	1,480	1,931
世 田 谷 区	778,720	362,583	416,137	3,966	1,891	2,075
澁 谷 区	193,524	91,463	102,061	△ 387	△ 161	△ 226
中 野 区	285,110	143,373	141,737	△ 104	△ 23	△ 81
杉 並 区	490,306	233,439	256,867	1,992	1,173	819
豊 島 区	231,019	115,185	115,834	△ 485	△ 260	△ 225
北 区	292,662	144,498	148,164	828	270	558
荒 川 区	173,761	86,049	87,712	879	310	569
板 橋 区	478,878	232,308	246,570	1,970	707	1,263
練 馬 区	623,832	298,511	325,321	1,748	722	1,026
足 立 区	575,153	286,995	288,158	2,212	791	1,421
葛 飾 区	384,738	190,514	194,224	467	131	336
江 戸 川 区	558,468	279,920	278,548	558	△ 263	821

資料：選挙管理委員会事務局

90 投票区別有権者数及び投票者数

(1) 衆議院議員選挙

(令和6年10月27日執行)

投票区	当日有権者数			投票者数			投票率		
	総数	男	女	総数	男	女	平均	男	女
総数	186,993 (186,993)	87,536 (87,536)	99,457 (99,457)	120,175 (120,177)	56,800 (56,799)	63,375 (63,378)	64.27 (64.27)	64.89 (64.89)	63.72 (63.72)
第1投票区	11,352 (11,352)	5,186 (5,186)	6,166 (6,166)	7,624 (7,625)	3,555 (3,556)	4,069 (4,069)	67.16 (67.17)	68.55 (68.57)	65.99 (65.99)
2	9,396 (9,396)	4,473 (4,473)	4,923 (4,923)	5,878 (5,877)	2,815 (2,808)	3,063 (3,069)	62.56 (62.55)	62.93 (62.78)	62.22 (62.34)
3	9,246 (9,246)	4,348 (4,348)	4,898 (4,898)	5,801 (5,801)	2,759 (2,759)	3,042 (3,042)	62.74 (62.74)	63.45 (63.45)	62.11 (62.11)
4	5,753 (5,753)	2,609 (2,609)	3,144 (3,144)	3,651 (3,652)	1,660 (1,660)	1,991 (1,992)	63.46 (63.48)	63.63 (63.63)	63.33 (63.36)
5	4,144 (4,144)	1,936 (1,936)	2,208 (2,208)	2,747 (2,747)	1,308 (1,306)	1,439 (1,441)	66.29 (66.29)	67.56 (67.46)	65.17 (65.26)
6	7,566 (7,566)	3,295 (3,295)	4,271 (4,271)	4,757 (4,757)	2,105 (2,105)	2,652 (2,652)	62.87 (62.87)	63.88 (63.88)	62.09 (62.09)
7	8,981 (8,981)	4,066 (4,066)	4,915 (4,915)	5,898 (5,899)	2,715 (2,716)	3,183 (3,183)	65.67 (65.68)	66.77 (66.80)	64.76 (64.76)
8	8,450 (8,450)	3,978 (3,978)	4,472 (4,472)	5,434 (5,433)	2,599 (2,600)	2,835 (2,833)	64.31 (64.30)	65.33 (65.36)	63.39 (63.35)
9	8,903 (8,903)	4,099 (4,099)	4,804 (4,804)	5,730 (5,730)	2,646 (2,645)	3,084 (3,085)	64.36 (64.36)	64.55 (64.53)	64.20 (64.22)
10	9,065 (9,065)	4,270 (4,270)	4,795 (4,795)	5,967 (5,968)	2,823 (2,823)	3,144 (3,145)	65.82 (65.84)	66.11 (66.11)	65.57 (65.59)
11	6,591 (6,591)	3,053 (3,053)	3,538 (3,538)	4,064 (4,063)	1,915 (1,914)	2,149 (2,149)	61.66 (61.64)	62.73 (62.69)	60.74 (60.74)
12	3,368 (3,368)	1,486 (1,486)	1,882 (1,882)	2,168 (2,168)	965 (965)	1,203 (1,203)	64.37 (64.37)	64.94 (64.94)	63.92 (63.92)
13	11,718 (11,718)	5,808 (5,808)	5,910 (5,910)	7,045 (7,045)	3,509 (3,509)	3,536 (3,536)	60.12 (60.12)	60.42 (60.42)	59.83 (59.83)
14	6,518 (6,518)	3,084 (3,084)	3,434 (3,434)	4,232 (4,231)	1,995 (1,994)	2,237 (2,237)	64.93 (64.91)	64.69 (64.66)	65.14 (65.14)
15	7,895 (7,895)	3,697 (3,697)	4,198 (4,198)	5,088 (5,088)	2,438 (2,438)	2,650 (2,650)	64.45 (64.45)	65.95 (65.95)	63.13 (63.13)
16	4,638 (4,638)	2,212 (2,212)	2,426 (2,426)	2,985 (2,984)	1,446 (1,445)	1,539 (1,539)	64.36 (64.34)	65.37 (65.33)	63.44 (63.44)
17	5,315 (5,315)	2,541 (2,541)	2,774 (2,774)	3,427 (3,426)	1,693 (1,694)	1,734 (1,732)	64.48 (64.46)	66.63 (66.67)	62.51 (62.44)
18	7,118 (7,118)	3,324 (3,324)	3,794 (3,794)	4,905 (4,905)	2,276 (2,276)	2,629 (2,629)	68.91 (68.91)	68.47 (68.47)	69.29 (69.29)
19	7,960 (7,960)	3,689 (3,689)	4,271 (4,271)	5,257 (5,255)	2,452 (2,452)	2,805 (2,803)	66.04 (66.02)	66.47 (66.47)	65.68 (65.63)
20	7,511 (7,511)	3,548 (3,548)	3,963 (3,963)	5,033 (5,034)	2,396 (2,396)	2,637 (2,638)	67.01 (67.02)	67.53 (67.53)	66.54 (66.57)
21	9,479 (9,479)	4,571 (4,571)	4,908 (4,908)	6,230 (6,229)	3,013 (3,014)	3,217 (3,215)	65.72 (65.71)	65.92 (65.94)	65.55 (65.51)
22	5,705 (5,705)	2,666 (2,666)	3,039 (3,039)	3,634 (3,634)	1,708 (1,708)	1,926 (1,926)	63.70 (63.70)	64.07 (64.07)	63.38 (63.38)
23	6,699 (6,699)	3,056 (3,056)	3,643 (3,643)	4,359 (4,360)	2,016 (2,019)	2,343 (2,341)	65.07 (65.08)	65.97 (66.07)	64.32 (64.26)
24	5,281 (5,281)	2,467 (2,467)	2,814 (2,814)	3,339 (3,338)	1,590 (1,589)	1,749 (1,749)	63.23 (63.21)	64.45 (64.41)	62.15 (62.15)
25	2,351 (2,351)	1,139 (1,139)	1,212 (1,212)	1,463 (1,463)	724 (724)	739 (739)	62.23 (62.23)	63.56 (63.56)	60.97 (60.97)
26	5,181 (5,181)	2,549 (2,549)	2,632 (2,632)	3,218 (3,219)	1,558 (1,559)	1,660 (1,660)	62.11 (62.13)	61.12 (61.16)	63.07 (63.07)
在外投票	809 (809)	386 (386)	423 (423)	241 (246)	121 (125)	120 (121)	29.79 (30.41)	31.35 (32.38)	28.37 (28.61)

注) 上段：小選挙区選出、下段：()内の数字は比例代表選出。

90 投票区別有権者数及び投票者数（つづき）

（2）参議院議員選挙

（令和7年7月20日執行）

投票区	当日有権者数			投票者数			投票率		
	総数	男	女	総数	男	女	平均	男	女
総数	187,542 (187,542)	87,800 (87,800)	99,742 (99,742)	129,316 (129,296)	61,241 (61,228)	68,075 (68,068)	68.95 (68.94)	69.75 (69.74)	68.25 (68.24)
第1投票区	11,479 (11,479)	5,257 (5,257)	6,222 (6,222)	8,118 (8,117)	3,789 (3,789)	4,329 (4,328)	70.72 (70.71)	72.08 (72.08)	69.58 (69.56)
2	9,466 (9,466)	4,509 (4,509)	4,957 (4,957)	6,394 (6,394)	3,055 (3,055)	3,339 (3,339)	67.55 (67.55)	67.75 (67.75)	67.36 (67.36)
3	9,208 (9,208)	4,345 (4,345)	4,863 (4,863)	6,284 (6,284)	3,012 (3,012)	3,272 (3,272)	68.25 (68.25)	69.32 (69.32)	67.28 (67.28)
4	5,775 (5,775)	2,622 (2,622)	3,153 (3,153)	4,045 (4,044)	1,834 (1,834)	2,211 (2,210)	70.04 (70.03)	69.95 (69.95)	70.12 (70.09)
5	4,189 (4,189)	1,953 (1,953)	2,236 (2,236)	2,918 (2,918)	1,384 (1,384)	1,534 (1,534)	69.66 (69.66)	70.87 (70.87)	68.60 (68.60)
6	7,546 (7,546)	3,271 (3,271)	4,275 (4,275)	5,109 (5,109)	2,249 (2,249)	2,860 (2,860)	67.70 (67.70)	68.76 (68.76)	66.90 (66.90)
7	9,001 (9,001)	4,056 (4,056)	4,945 (4,945)	6,370 (6,364)	2,920 (2,920)	3,450 (3,444)	70.77 (70.70)	71.99 (71.99)	69.77 (69.65)
8	8,469 (8,469)	3,984 (3,984)	4,485 (4,485)	5,810 (5,807)	2,776 (2,776)	3,034 (3,031)	68.60 (68.57)	69.68 (69.68)	67.65 (67.58)
9	8,803 (8,803)	4,069 (4,069)	4,734 (4,734)	6,084 (6,081)	2,787 (2,784)	3,297 (3,297)	69.11 (69.08)	68.49 (68.42)	69.65 (69.65)
10	9,050 (9,050)	4,282 (4,282)	4,768 (4,768)	6,436 (6,436)	3,063 (3,063)	3,373 (3,373)	71.12 (71.12)	71.53 (71.53)	70.74 (70.74)
11	6,636 (6,636)	3,073 (3,073)	3,563 (3,563)	4,440 (4,440)	2,087 (2,087)	2,353 (2,353)	66.91 (66.91)	67.91 (67.91)	66.04 (66.04)
12	3,298 (3,298)	1,448 (1,448)	1,850 (1,850)	2,293 (2,293)	1,012 (1,012)	1,281 (1,281)	69.53 (69.53)	69.89 (69.89)	69.24 (69.24)
13	11,880 (11,880)	5,874 (5,874)	6,006 (6,006)	7,742 (7,742)	3,885 (3,877)	3,857 (3,865)	65.17 (65.17)	66.14 (66.00)	64.22 (64.35)
14	6,512 (6,512)	3,087 (3,087)	3,425 (3,425)	4,468 (4,468)	2,138 (2,138)	2,330 (2,330)	68.61 (68.61)	69.26 (69.26)	68.03 (68.03)
15	8,055 (8,055)	3,761 (3,761)	4,294 (4,294)	5,584 (5,584)	2,665 (2,665)	2,919 (2,919)	69.32 (69.32)	70.86 (70.86)	67.98 (67.98)
16	4,700 (4,700)	2,269 (2,269)	2,431 (2,431)	3,216 (3,216)	1,567 (1,567)	1,649 (1,649)	68.43 (68.43)	69.06 (69.06)	67.83 (67.83)
17	5,293 (5,293)	2,536 (2,536)	2,757 (2,757)	3,652 (3,651)	1,807 (1,806)	1,845 (1,845)	69.00 (68.98)	71.25 (71.21)	66.92 (66.92)
18	7,066 (7,066)	3,299 (3,299)	3,767 (3,767)	5,098 (5,098)	2,376 (2,376)	2,722 (2,722)	72.15 (72.15)	72.02 (72.02)	72.26 (72.26)
19	7,927 (7,927)	3,652 (3,652)	4,275 (4,275)	5,588 (5,588)	2,617 (2,617)	2,971 (2,971)	70.49 (70.49)	71.66 (71.66)	69.50 (69.50)
20	7,513 (7,513)	3,529 (3,529)	3,984 (3,984)	5,334 (5,333)	2,561 (2,562)	2,773 (2,771)	71.00 (70.98)	72.57 (72.60)	69.60 (69.55)
21	9,524 (9,524)	4,613 (4,613)	4,911 (4,911)	6,664 (6,664)	3,275 (3,275)	3,389 (3,389)	69.97 (69.97)	71.00 (71.00)	69.01 (69.01)
22	5,679 (5,679)	2,658 (2,658)	3,021 (3,021)	3,916 (3,915)	1,842 (1,845)	2,074 (2,070)	68.96 (68.94)	69.30 (69.41)	68.65 (68.52)
23	6,711 (6,711)	3,058 (3,058)	3,653 (3,653)	4,740 (4,737)	2,178 (2,173)	2,562 (2,564)	70.63 (70.59)	71.22 (71.06)	70.13 (70.19)
24	5,315 (5,315)	2,468 (2,468)	2,847 (2,847)	3,663 (3,663)	1,720 (1,720)	1,943 (1,943)	68.92 (68.92)	69.69 (69.69)	68.25 (68.25)
25	2,411 (2,411)	1,165 (1,165)	1,246 (1,246)	1,554 (1,554)	767 (767)	787 (787)	64.45 (64.45)	65.84 (65.84)	63.16 (63.16)
26	5,193 (5,193)	2,565 (2,565)	2,628 (2,628)	3,477 (3,476)	1,717 (1,717)	1,760 (1,759)	66.96 (66.94)	66.94 (66.94)	66.97 (66.93)
在外投票	843 (843)	397 (397)	446 (446)	319 (320)	158 (158)	161 (162)	37.84 (37.96)	39.80 (39.80)	36.10 (36.32)

注）上段：東京都選出、下段：（ ）内の数字は比例代表選出。

90 投票区別有権者数及び投票者数（つづき）

(3) 都議会議員選挙

(令和7年6月22日執行)

投票区	当日有権者数			投票者数			投票率		
	総数	男	女	総数	男	女	平均	男	女
	人	人	人	人	人	人	%	%	%
総数	181,315	84,630	96,685	94,113	43,747	50,366	51.91	51.69	52.09
第1投票区	11,187	5,107	6,080	6,064	2,774	3,290	54.21	54.32	54.11
2	9,197	4,352	4,845	4,481	2,110	2,371	48.72	48.48	48.94
3	9,018	4,240	4,778	4,552	2,134	2,418	50.48	50.33	50.61
4	5,605	2,537	3,068	2,862	1,257	1,605	51.06	49.55	52.31
5	4,034	1,885	2,149	2,115	1,001	1,114	52.43	53.10	51.84
6	7,300	3,162	4,138	3,576	1,572	2,004	48.99	49.72	48.43
7	8,789	3,946	4,843	4,634	2,105	2,529	52.72	53.35	52.22
8	8,252	3,863	4,389	4,454	2,064	2,390	53.97	53.43	54.45
9	8,556	3,940	4,616	4,442	2,032	2,410	51.92	51.57	52.21
10	8,798	4,144	4,654	4,761	2,223	2,538	54.11	53.64	54.53
11	6,480	2,987	3,493	3,220	1,502	1,718	49.69	50.28	49.18
12	3,213	1,408	1,805	1,678	728	950	52.23	51.70	52.63
13	11,297	5,570	5,727	5,188	2,529	2,659	45.92	45.40	46.43
14	6,284	2,960	3,324	3,089	1,441	1,648	49.16	48.68	49.58
15	7,709	3,620	4,089	4,001	1,892	2,109	51.90	52.27	51.58
16	4,563	2,182	2,381	2,323	1,104	1,219	50.91	50.60	51.20
17	5,115	2,452	2,663	2,694	1,301	1,393	52.67	53.06	52.31
18	6,901	3,205	3,696	3,945	1,802	2,143	57.17	56.22	57.98
19	7,717	3,573	4,144	4,229	1,942	2,287	54.80	54.35	55.19
20	7,372	3,462	3,910	4,117	1,935	2,182	55.85	55.89	55.81
21	9,266	4,460	4,806	4,890	2,341	2,549	52.77	52.49	53.04
22	5,552	2,596	2,956	2,948	1,346	1,602	53.10	51.85	54.19
23	6,539	2,967	3,572	3,515	1,595	1,920	53.75	53.76	53.75
24	5,197	2,410	2,787	2,620	1,235	1,385	50.41	51.24	49.70
25	2,316	1,110	1,206	1,082	526	556	46.72	47.39	46.10
26	5,058	2,492	2,566	2,633	1,256	1,377	52.06	50.40	53.66

90 投票区別有権者数及び投票者数（つづき）

（４）都知事選挙

（令和6年7月7日執行）

投票区	当日有権者数			投票者数			投票率		
	総数	男	女	総数	男	女	平均	男	女
	人	人	人	人	人	人	%	%	%
総数	182,395	85,279	97,116	124,622	58,111	66,511	68.33	68.14	68.49
第1投票区	11,245	5,124	6,121	7,836	3,576	4,260	69.68	69.79	69.60
2	9,205	4,383	4,822	6,172	2,918	3,254	67.05	66.58	67.48
3	9,112	4,264	4,848	6,096	2,841	3,255	66.90	66.63	67.14
4	5,548	2,506	3,042	3,784	1,698	2,086	68.20	67.76	68.57
5	4,031	1,882	2,149	2,792	1,305	1,487	69.26	69.34	69.19
6	7,408	3,240	4,168	4,945	2,181	2,764	66.75	67.31	66.31
7	8,791	3,979	4,812	6,152	2,779	3,373	69.98	69.84	70.10
8	8,321	3,907	4,414	5,673	2,679	2,994	68.18	68.57	67.83
9	8,749	4,030	4,719	6,031	2,788	3,243	68.93	69.18	68.72
10	8,843	4,159	4,684	6,175	2,912	3,263	69.83	70.02	69.66
11	6,437	2,970	3,467	4,304	1,995	2,309	66.86	67.17	66.60
12	3,322	1,476	1,846	2,251	979	1,272	67.76	66.33	68.91
13	11,365	5,619	5,746	7,312	3,593	3,719	64.34	63.94	64.72
14	6,377	2,997	3,380	4,397	2,036	2,361	68.95	67.93	69.85
15	7,603	3,586	4,017	5,168	2,452	2,716	67.97	68.38	67.61
16	4,589	2,189	2,400	3,123	1,494	1,629	68.05	68.25	67.88
17	5,179	2,499	2,680	3,531	1,700	1,831	68.18	68.03	68.32
18	6,999	3,263	3,736	4,969	2,284	2,685	71.00	70.00	71.87
19	7,826	3,630	4,196	5,480	2,515	2,965	70.02	69.28	70.66
20	7,389	3,468	3,921	5,134	2,427	2,707	69.48	69.98	69.04
21	9,345	4,477	4,868	6,491	3,087	3,404	69.46	68.95	69.93
22	5,520	2,580	2,940	3,807	1,752	2,055	68.97	67.91	69.90
23	6,612	3,027	3,585	4,576	2,106	2,470	69.21	69.57	68.90
24	5,193	2,431	2,762	3,530	1,654	1,876	67.98	68.04	67.92
25	2,287	1,099	1,188	1,529	740	789	66.86	67.33	66.41
26	5,099	2,494	2,605	3,364	1,620	1,744	65.97	64.96	66.95

90 投票区別有権者数及び投票者数（つづき）

(5) 区議会議員選挙及び区長選挙

(令和5年4月23日執行)

投票区	当日有権者数			投票者数			投票率		
	総数	男	女	総数	男	女	平均	男	女
総数	178,703 (178,703)	83,415 (83,415)	95,288 (95,288)	93,212 (93,199)	42,708 (42,704)	50,504 (50,495)	52.16 (52.15)	51.20 (51.19)	53.00 (52.99)
第1投票区	10,834 (10,834)	4,956 (4,956)	5,878 (5,878)	5,798 (5,798)	2,626 (2,626)	3,172 (3,172)	53.52 (53.52)	52.99 (52.99)	53.96 (53.96)
2	8,969 (8,969)	4,293 (4,293)	4,676 (4,676)	4,399 (4,400)	2,052 (2,052)	2,347 (2,348)	49.05 (49.06)	47.80 (47.80)	50.19 (50.21)
3	8,924 (8,924)	4,135 (4,135)	4,789 (4,789)	4,577 (4,578)	2,097 (2,097)	2,480 (2,481)	51.29 (51.30)	50.71 (50.71)	51.79 (51.81)
4	5,363 (5,363)	2,439 (2,439)	2,924 (2,924)	2,735 (2,735)	1,189 (1,189)	1,546 (1,546)	51.00 (51.00)	48.75 (48.75)	52.87 (52.87)
5	3,996 (3,996)	1,875 (1,875)	2,121 (2,121)	2,147 (2,148)	1,006 (1,006)	1,141 (1,142)	53.73 (53.75)	53.65 (53.65)	53.80 (53.84)
6	7,253 (7,253)	3,147 (3,147)	4,106 (4,106)	3,678 (3,678)	1,585 (1,585)	2,093 (2,093)	50.71 (50.71)	50.37 (50.37)	50.97 (50.97)
7	8,592 (8,592)	3,875 (3,875)	4,717 (4,717)	4,656 (4,655)	2,075 (2,074)	2,581 (2,581)	54.19 (54.18)	53.55 (53.52)	54.72 (54.72)
8	8,178 (8,178)	3,859 (3,859)	4,319 (4,319)	4,222 (4,220)	1,952 (1,951)	2,270 (2,269)	51.63 (51.60)	50.58 (50.56)	52.56 (52.54)
9	8,628 (8,628)	3,956 (3,956)	4,672 (4,672)	4,425 (4,425)	2,014 (2,012)	2,411 (2,413)	51.29 (51.29)	50.91 (50.86)	51.61 (51.65)
10	8,705 (8,705)	4,078 (4,078)	4,627 (4,627)	4,685 (4,684)	2,167 (2,167)	2,518 (2,517)	53.82 (53.81)	53.14 (53.14)	54.42 (54.40)
11	6,296 (6,296)	2,888 (2,888)	3,408 (3,408)	3,140 (3,139)	1,462 (1,461)	1,678 (1,678)	49.87 (49.86)	50.62 (50.59)	49.24 (49.24)
12	3,274 (3,274)	1,450 (1,450)	1,824 (1,824)	1,718 (1,718)	743 (743)	975 (975)	52.47 (52.47)	51.24 (51.24)	53.45 (53.45)
13	10,918 (10,918)	5,370 (5,370)	5,548 (5,548)	4,827 (4,827)	2,306 (2,306)	2,521 (2,521)	44.21 (44.21)	42.94 (42.94)	45.44 (45.44)
14	6,241 (6,241)	2,937 (2,937)	3,304 (3,304)	3,078 (3,079)	1,421 (1,421)	1,657 (1,658)	49.32 (49.34)	48.38 (48.38)	50.15 (50.18)
15	7,612 (7,612)	3,596 (3,596)	4,016 (4,016)	4,060 (4,059)	1,866 (1,866)	2,194 (2,193)	53.34 (53.32)	51.89 (51.89)	54.63 (54.61)
16	4,609 (4,609)	2,189 (2,189)	2,420 (2,420)	2,364 (2,363)	1,096 (1,096)	1,268 (1,267)	51.29 (51.27)	50.07 (50.07)	52.40 (52.36)
17	5,093 (5,093)	2,450 (2,450)	2,643 (2,643)	2,743 (2,742)	1,329 (1,328)	1,414 (1,414)	53.86 (53.84)	54.24 (54.20)	53.50 (53.50)
18	6,899 (6,899)	3,209 (3,209)	3,690 (3,690)	3,964 (3,963)	1,778 (1,777)	2,186 (2,186)	57.46 (57.44)	55.41 (55.38)	59.24 (59.24)
19	7,743 (7,743)	3,619 (3,619)	4,124 (4,124)	4,391 (4,389)	1,994 (1,995)	2,397 (2,394)	56.71 (56.68)	55.10 (55.13)	58.12 (58.05)
20	7,211 (7,211)	3,374 (3,374)	3,837 (3,837)	3,996 (3,995)	1,865 (1,867)	2,131 (2,128)	55.42 (55.40)	55.28 (55.33)	55.54 (55.46)
21	9,196 (9,196)	4,382 (4,382)	4,814 (4,814)	4,965 (4,963)	2,308 (2,310)	2,657 (2,653)	53.99 (53.97)	52.67 (52.72)	55.19 (55.11)
22	5,368 (5,368)	2,510 (2,510)	2,858 (2,858)	2,899 (2,897)	1,332 (1,331)	1,567 (1,566)	54.01 (53.97)	53.07 (53.03)	54.83 (54.79)
23	6,506 (6,506)	2,977 (2,977)	3,529 (3,529)	3,451 (3,451)	1,561 (1,561)	1,890 (1,890)	53.04 (53.04)	52.44 (52.44)	53.56 (53.56)
24	5,033 (5,033)	2,340 (2,340)	2,693 (2,693)	2,503 (2,502)	1,140 (1,139)	1,363 (1,363)	49.73 (49.71)	48.72 (48.68)	50.61 (50.61)
25	2,202 (2,202)	1,050 (1,050)	1,152 (1,152)	1,071 (1,071)	497 (497)	574 (574)	48.64 (48.64)	47.33 (47.33)	49.83 (49.83)
26	5,060 (5,060)	2,461 (2,461)	2,599 (2,599)	2,720 (2,720)	1,247 (1,247)	1,473 (1,473)	53.75 (53.75)	50.67 (50.67)	56.68 (56.68)

注) 上段：区議会議員選挙、下段：()内の数字は区長選挙。

資料：選挙管理委員会事務局

91 各選挙投票結果状況

(1) 衆議院（小選挙区選出）議員選挙

執行年月日	文京区									都区部投票率		
	選挙当日有権者数			投票者数			投票率			平均	男	女
	総数	男	女	総数	男	女	平均	男	女			
平成29年10月22日	177,552	83,408	94,144	109,273	52,009	57,264	61.54	62.35	60.83	53.0	53.1	53.0
令和3年10月31日	184,802	86,678	98,124	120,239	56,679	63,560	65.06	65.39	64.78	56.8	56.4	57.2
6 10 27	186,993	87,536	99,457	120,175	56,800	63,375	64.27	64.89	63.72	55.7	55.8	55.5

(つづき)

執行年月日	都投票率			区部の最高最低投票率				候補者の文京区における得票数			
	平均	男	女	最高		最低		最上位		最下位	
				区名	投票率	区名	投票率	得票実数	比率	得票実数	比率
平成29年10月22日	53.6	53.7	53.6	文京区	61.5	足立区	47.7	46,048	43.16	15,835	14.84
令和3年10月31日	57.2	56.9	57.5	文京区	65.1	足立区	50.9	48,595	41.37	1,861	1.58
6 10 27	56.1	56.3	55.9	文京区	64.3	足立区	50.5	46,221	39.57	7,099	6.08

(2) 衆議院（比例代表選出）議員選挙

執行年月日	文京区									都区部投票率		
	選挙当日有権者数			投票者数			投票率			平均	男	女
	総数	男	女	総数	男	女	平均	男	女			
平成29年10月22日	177,552	83,408	94,144	109,271	52,006	57,265	61.54	62.35	60.83	53.0	53.1	53.0
令和3年10月31日	184,802	86,678	98,124	120,214	56,654	63,560	65.05	65.36	64.78	56.8	56.4	57.1
6 10 27	186,993	87,536	99,457	120,177	56,799	63,378	64.27	64.89	63.72	55.6	55.8	55.5

(つづき)

執行年月日	都投票率			区部の最高最低投票率				政党等の文京区における得票数			
	平均	男	女	最高		最低		最上位		最下位	
				区名	投票率	区名	投票率	得票実数	比率	得票実数	比率
平成29年10月22日	53.6	53.7	53.6	文京区	61.5	足立区	47.7	35,296	32.71	230	0.21
令和3年10月31日	57.2	56.9	57.5	文京区	65.1	足立区	50.9	39,063	33.04	141	0.12
6 10 27	56.1	56.3	55.9	文京区	64.3	足立区	50.5	30,186	25.51	317	0.27

91 各選挙投票結果状況（つづき）

(3) 参議院（東京都選出）議員選挙

執行年月日	文京区									都区部投票率		
	選挙当日有権者数			投票者数			投票率			平均	男	女
	総数	男	女	総数	男	女	平均	男	女			
令和元年7月21日	182,346	85,730	96,616	107,518	51,206	56,312	58.96	59.73	58.28	51.1	51.3	50.9
4 7 10	184,796	86,652	98,144	120,304	56,271	64,033	65.10	64.94	65.24	56.5	56.0	57.1
7 7 20	187,542	87,800	99,742	129,316	61,241	68,075	68.95	69.75	68.25	61.7	62.1	61.3

(つづき)

執行年月日	都投票率			区部の最高最低投票率				東京都選出当選者得票数			
	平均	男	女	最高		最低		最上位		最下位	
				区名	投票率	区名	投票率	得票実数	比率	得票実数	比率
令和元年7月21日	51.8	52.0	51.5	文京区	59.0	足立区	46.4	1,143,459	19.9	525,302	9.1
4 7 10	56.6	56.2	56.9	文京区	65.1	足立区	51.8	922,793	14.7	565,925	9.0
7 7 20	61.5	62.0	61.1	文京区	69.0	足立区	56.8	772,272	11.1	517,885	7.4

(4) 参議院（比例代表選出）議員選挙

執行年月日	文京区									都区部投票率		
	選挙当日有権者数			投票者数			投票率			平均	男	女
	総数	男	女	総数	男	女	平均	男	女			
令和元年7月21日	182,346	85,730	96,616	107,507	51,202	56,305	58.96	59.72	58.28	51.1	51.3	50.9
4 7 10	184,796	86,652	98,144	120,285	56,271	64,014	65.09	64.94	65.22	56.5	56.0	57.0
7 7 20	187,542	87,800	99,742	129,296	61,228	68,068	68.94	69.74	68.24	61.7	62.1	61.3

(つづき)

執行年月日	都投票率			全国投票率			区部の最高最低投票率			
	平均	男	女	平均	男	女	最高		最低	
							区名	投票率	区名	投票率
令和元年7月21日	51.8	52.0	51.5	48.8	49.4	48.2	文京区	59.0	足立区	46.4
4 7 10	56.5	56.1	56.9	52.0	52.3	51.8	文京区	65.1	足立区	51.8
7 7 20	61.5	62.0	61.0	58.5	59.3	57.8	文京区	68.9	足立区	56.8

91 各選挙投票結果状況（つづき）

（5）都議会議員選挙

執行年月日	文 京 区									都 区 部 投 票 率		
	選挙当日有権者数			投票者数			投票率			平均	男	女
	総数	男	女	総数	男	女	平均	男	女			
平成29年8月2日	人	人	人	人	人	人	%	%	%	%	%	%
令和3年7月4日	173,155	81,225	91,930	97,828	46,104	51,724	56.50	56.76	56.26	51.1	50.8	51.5
7 6 22	180,945	84,703	96,242	88,041	41,066	46,975	48.66	48.48	48.81	42.6	42.1	43.0
	181,315	84,630	96,685	94,113	43,747	50,366	51.91	51.69	52.09	47.9	47.6	48.1

（つづき）

執行年月日	都投票率			区部の最高最低投票率				候補者の文京区における得票数			
	平均	男	女	最高		最低		最上位		最下位	
				区名	投票率	区名	投票率	得票実数	比率	得票実数	比率
平成29年7月2日	%	%	%	%	%	%	%	%	%	%	%
令和3年7月4日	51.3	51.0	51.5	北区	57.2	港区	44.4	42,185	44.0	26,782	27.9
7 6 22	42.4	42.1	42.7	文京区	48.7	港区	33.8	30,815	35.8	25,097	29.2
	47.6	47.4	47.7	文京区	51.9	港区	38.1	43,262	47.3	20,110	22.0

（6）都知事選挙

執行年月日	文 京 区									都 区 部 投 票 率		
	選挙当日有権者数			投票者数			投票率			平均	男	女
	総数	男	女	総数	男	女	平均	男	女			
平成28年7月31日	人	人	人	人	人	人	%	%	%	%	%	%
令和2年7月5日	174,795	82,231	92,564	115,145	53,242	61,903	65.87	64.75	66.88	59.3	57.7	60.9
6 7 7	180,748	84,765	95,983	113,830	52,214	61,616	62.98	61.60	64.19	54.9	53.2	56.6
	182,395	85,279	97,116	124,622	58,111	66,511	68.33	68.14	68.49	60.4	60.0	60.9

（つづき）

執行年月日	都投票率			区部の最高最低投票率				当選者得票数		当選者の文京区における得票数	
	平均	男	女	最高		最低		得票実数	比率	得票実数	比率
				区名	投票率	区名	投票率				
平成28年7月31日	%	%	%	%	%	%	%	%	%	%	
令和2年7月5日	59.7	58.2	61.2	文京区	65.9	江戸川区	55.4	2,912,628	44.5	52,193	45.9
6 7 7	55.0	53.4	56.5	文京区	63.0	港区	49.3	3,661,371	59.7	61,103	54.4
	60.6	60.2	61.0	文京区	68.3	足立区	55.2	2,918,015	42.8	49,077	39.7

91 各選挙投票結果状況（つづき）

（7）区議会議員選挙

執行年月日	選挙当日有権者数			投票者数			投票率		
	総数	男	女	総数	男	女	平均	男	女
平成27年4月26日	163,934	76,773	87,161	81,858	37,727	44,131	49.93	49.14	50.63
31 4 21	174,823	81,877	92,946	88,446	40,815	47,631	50.59	49.85	51.25
令和5年4月23日	178,703	83,415	95,288	93,212	42,708	50,504	52.16	51.20	53.00

（つづき）

執行年月日	当選者得票数				都区部投票率			区部の最高最低投票率			
	最上位		最下位		平均	男	女	最高		最低	
	得票実数	比率	得票実数	比率				区名	投票率	区名	投票率
平成27年4月26日	3,718	4.7	1,568	2.0	42.8	41.8	43.8	文京区	49.9	港区	36.0
31 4 21	4,021	4.7	1,493	1.7	42.6	41.8	43.5	北区	51.7	港区	35.4
令和5年4月23日	5,095	5.6	1,540	1.7	44.5	43.5	45.5	文京区	52.2	港区	37.1

（8）区長選挙

執行年月日	選挙当日有権者数			投票者数			投票率		
	総数	男	女	総数	男	女	平均	男	女
平成27年4月26日	163,934	76,773	87,161	81,828	37,709	44,119	49.92	49.12	50.62
31 4 21	174,823	81,877	92,946	88,421	40,785	47,636	50.58	49.81	51.25
令和5年4月23日	178,703	83,415	95,288	93,199	42,704	50,495	52.15	51.19	52.99

資料：選挙管理委員会事務局

92 党 派 別 得 票 数

(1) 衆議院 (小選挙区選出) 議員選挙

執行年月日	有効投票数		自由民主党		立憲民主党		日本維新の会		れいわ新選組	
	総数	率	得票数	得票率	得票数	得票率	得票数	得票率	得票数	得票率
		%		%		%		%		%
平成29年10月22日	106,688	100.0	46,048	43.2	44,805	42.0	-	-	-	-
令和3年10月31日	117,474	100.0	48,595	41.4	43,446	37.0	17,333	14.8	6,239	5.3
6 10 27	116,795	100.0	46,221	39.6	45,526	39.0	17,949	15.4	-	-

(つづき)

執行年月日	希望の党		参政党		無所属・その他	
	得票数	得票率	得票数	得票率	得票数	得票率
		%		%		%
平成29年10月22日	15,835	14.8	-	-	-	-
令和3年10月31日	-	-	-	-	1,861	1.6
6 10 27	-	-	7,099	6.0	-	-

(2) 衆議院 (比例代表選出) 議員選挙

執行年月日	有効投票数		自由民主党		立憲民主党		日本維新の会		日本共産党		公明党	
	総数	率	得票数	得票率	得票数	得票率	得票数	得票率	得票数	得票率	得票数	得票率
		%		%		%		%		%		%
平成29年10月22日	107,895	100.0	35,296	32.7	28,549	26.5	3,706	3.4	13,175	12.2	5,927	5.5
令和3年10月31日	118,246	100.0	39,063	33.0	23,998	20.3	16,870	14.3	14,962	12.7	6,676	5.6
6 10 27	118,333	100.0	30,186	25.5	25,578	21.6	10,325	8.7	10,303	8.7	5,510	4.7

(つづき)

執行年月日	国民民主党		れいわ新選組		社会民主党		希望の党		日本のこころ		参政党	
	得票数	得票率	得票数	得票率	得票数	得票率	得票数	得票率	得票数	得票率	得票数	得票率
		%		%		%		%		%		%
平成29年10月22日	-	-	-	-	1,074	1.0	16,789	15.6	819	0.8	-	-
令和3年10月31日	6,245	5.3	6,167	5.2	1,653	1.4	-	-	-	-	-	-
6 10 27	20,054	17.0	6,115	5.2	1,803	1.5	-	-	-	-	4,095	3.5

(つづき)

執行年月日	日本保守党		諸派・その他	
	得票数	得票率	得票数	得票率
		%		%
平成29年10月22日	-	-	2,560	2.3
令和3年10月31日	-	-	2,612	2.2
6 10 27	4,047	3.4	317	0.2

92 党派別得票数（つづき）

（3）参議院（東京都選出）議員選挙

執行年月日	有効投票数		自由民主党		立憲民主党		日本共産党		日本維新の会		れいわ新選組	
	総数	率	得票数	得票率	得票数	得票率	得票数	得票率	得票数	得票率	得票数	得票率
令和元年7月21日		%		%		%		%		%		%
4 7 10	105,135	100.0	32,926	31.3	22,574	21.5	14,721	14.0	10,233	9.7	-	-
7 7 20	117,119	100.0	29,773	25.4	22,199	19.0	15,188	13.0	12,009	10.3	8,622	7.4
	127,050	100.0	23,104	18.2	15,684	12.3	13,089	10.3	7,695	6.1	2,895	2.3

（つづき）

執行年月日	公明党		都民ファーストの会		国民民主党		参政党		チームみらい		諸派・無所属 ・その他	
	得票数	得票率	得票数	得票率	得票数	得票率	得票数	得票率	得票数	得票率	得票数	得票率
令和元年7月21日		%		%		%		%		%		%
4 7 10	8,590	8.2	-	-	4,084	3.9	-	-	-	-	12,007	11.4
7 7 20	7,309	6.2	5,283	4.5	-	-	-	-	-	-	16,736	14.3
	6,292	5.0			22,465	17.7	9,393	7.4	7,849	6.2	18,584	14.5

（4）参議院（比例代表選出）議員選挙

執行年月日	有効投票数		自由民主党		日本維新の会		立憲民主党		日本共産党		国民民主党	
	総数	率	得票数	得票率	得票数	得票率	得票数	得票率	得票数	得票率	得票数	得票率
令和元年7月21日		%		%		%		%		%		%
4 7 10	105,264	100.0	36,649	34.8	9,188	8.7	19,379	18	13,031	12.4	-	-
7 7 20	117,587	100.0	39,404	33.5	16,566	14.1	15,307	13.0	12,835	10.9	9,227	7.8
	127,499	100.0	24,959	19.6	7,221	5.7	14,551	11.4	9,723	7.6	19,350	15.2

（つづき）

執行年月日	れいわ新選組		公明党		社会民主党		参政党		チームみらい		日本保守党		諸派・無所属 ・その他	
	得票数	得票率	得票数	得票率	得票数	得票率	得票数	得票率	得票数	得票率	得票数	得票率	得票数	得票率
令和元年7月21日		%		%		%		%		%		%		%
4 7 10	9,292	8.8	6,384	6.1	1,962	1.9	-	-	-	-	-	-	9,379	8.9
7 7 20	6,183	5.3	6,054	5.1	3,976	3.4	3,750	3.2	-	-	-	-	4,285	3.6
	4,664	3.7	5,114	4.0	3,426	2.7	11,725	9.2	13,614	10.7	8,218	6.4	4,934	3.9

92 党派別得票数（つづき）

（５）都議会議員選挙

執行年月日	有効投票数		都民ファーストの会		自由民主党		日本共産党	
	総数	率	得票数	得票率	得票数	得票率	得票数	得票率
		%		%		%		%
平成29年7月2日	95,964	100.0	42,185	44.0	26,997	28.1	26,782	27.9
令和3年7月4日	85,989	100.0	30,077	35.0	25,097	29.2	30,815	35.8
7 6 22	91,485	100.0	43,262	47.3	20,110	22.0	28,113	30.7

（６）区議会議員選挙

執行年月日	有効投票数		自由民主党		日本共産党		立憲民主党		公明党		日本維新の会	
	総数	率	得票数	得票率	得票数	得票率	得票数	得票率	得票数	得票率	得票数	得票率
		%		%		%		%		%		%
平成27年4月26日	79,940	100.0	19,624	24.5	14,382	18.0	-	-	8,802	11.0	-	-
31 4 21	86,279	100.0	27,007	31.3	13,444	15.6	7,747	9.0	8,396	9.7	-	-
令和5年4月23日	91,094	100.0	22,727	25.0	13,335	14.6	9,380	10.3	8,118	8.9	5,385	5.9

（つづき）

執行年月日	国民民主党		都民ファーストの会		NHKから国民を守る党		社会民主党		民主党		維新の党	
	得票数	得票率	得票数	得票率	得票数	得票率	得票数	得票率	得票数	得票率	得票数	得票率
		%		%		%		%		%		%
平成27年4月26日	-	-	-	-	-	-	1,735	2.2	10,148	12.7	2,874	3.6
31 4 21	5,553	6.4	-	-	1,669	1.9	1,542	1.8	-	-	-	-
令和5年4月23日	5,095	5.6	3,825	4.2	-	-	-	-	-	-	-	-

（つづき）

執行年月日	文京・生活者ネットワーク		諸派・無所属	
	得票数	得票率	得票数	得票率
		%		%
平成27年4月26日	1,860	2.3	20,515	25.7
31 4 21	-	-	20,921	24.2
令和5年4月23日	-	-	23,229	25.5

（７）区長選挙

執行年月日	有効投票数		無所属	
	総数	率	得票数	得票率
		%		%
平成27年4月26日	77,662	100.0	77,662	100.0
31 4 21	86,002	100.0	86,002	100.0
令和5年4月23日	90,565	100.0	90,565	100.0

資料：選挙管理委員会事務局

93 都 議 会 議 員 の 状 況

選挙区別会派別議員数

(令和7年12月1日現在)

選 挙 区	定 数	現 員	会 派 等											
			都民	自民	立会	公明	共産	国民	参政	自守	無(や会)	無(品川)	無(新八)	無(グリ)
総数(42選挙区)	127	127	32	22	22	19	14	9	3	2	1	1	1	1
千代田区	1	1	-	-	-	-	-	-	-	-	1	-	-	-
中央区	1	1	1	-	-	-	-	-	-	-	-	-	-	-
港区	2	2	-	1	-	-	-	1	-	-	-	-	-	-
新宿区	4	4	-	1	1	-	1	1	-	-	-	-	-	-
文京区	2	2	1	-	-	-	1	-	-	-	-	-	-	-
台東区	2	2	1	-	1	-	-	-	-	-	-	-	-	-
墨田区	3	3	1	1	-	1	-	-	-	-	-	-	-	-
江東区	4	4	-	1	-	1	-	1	-	1	-	-	-	-
品川区	4	4	-	1	1	1	-	-	-	-	-	1	-	-
目黒区	3	3	1	1	1	-	-	-	-	-	-	-	-	-
大田区	7	7	1	1	2	-	1	1	1	-	-	-	-	-
世田谷区	8	8	2	1	1	1	1	1	1	-	-	-	-	-
渋谷区	2	2	1	-	1	-	-	-	-	-	-	-	-	-
中野区	3	3	1	-	1	1	-	-	-	-	-	-	-	-
杉並区	6	6	1	1	1	1	1	1	-	-	-	-	-	-
豊島区	3	3	1	-	-	1	1	-	-	-	-	-	-	-
北区	3	3	1	-	-	1	1	-	-	-	-	-	-	-
荒川区	2	2	1	-	-	1	-	-	-	-	-	-	-	-
板橋区	5	5	1	1	1	1	1	-	-	-	-	-	-	-
練馬区	7	7	1	1	1	1	1	1	1	-	-	-	-	-
足立区	6	6	1	1	1	2	1	-	-	-	-	-	-	-
葛飾区	4	4	1	1	-	1	-	1	-	-	-	-	-	-
江戸川区	5	5	1	1	-	1	-	1	-	1	-	-	-	-
八王子市	5	5	1	1	1	1	-	-	-	-	-	-	1	-
立川市	2	2	1	-	1	-	-	-	-	-	-	-	-	-
武蔵野市	1	1	-	-	1	-	-	-	-	-	-	-	-	-
三鷹市	2	2	1	-	1	-	-	-	-	-	-	-	-	-
青梅市	1	1	1	-	-	-	-	-	-	-	-	-	-	-
府中市	2	2	1	1	-	-	-	-	-	-	-	-	-	-
昭島市	1	1	1	-	-	-	-	-	-	-	-	-	-	-
町田市	4	4	1	1	1	1	-	-	-	-	-	-	-	-
小金井市	1	1	-	-	-	-	-	-	-	-	-	-	-	1
小平市	2	2	1	-	1	-	-	-	-	-	-	-	-	-
日野市	2	2	1	-	-	-	1	-	-	-	-	-	-	-
西東京市	2	2	-	1	1	-	-	-	-	-	-	-	-	-
西多摩市	2	2	1	1	-	-	-	-	-	-	-	-	-	-
南多摩市	2	2	1	-	1	-	-	-	-	-	-	-	-	-
北多摩市 第一	3	3	1	-	-	1	1	-	-	-	-	-	-	-
〃 第二	2	2	-	1	1	-	-	-	-	-	-	-	-	-
〃 第三	3	3	1	-	-	1	1	-	-	-	-	-	-	-
〃 第四	2	2	-	1	-	-	1	-	-	-	-	-	-	-
島部	1	1	-	1	-	-	-	-	-	-	-	-	-	-

会派名 都民＝都民ファーストの会 東京都議団 参政＝東京都議会参政党
 自民＝東京都議会自由民主党 自守＝地域政党 自由を守る会
 立会＝東京都議会立憲民主党・ミライ会議・生活者ネットワーク・無所属の会
 公明＝都議会公明党 無(や会)＝無所属(やちよの会)
 共産＝日本共産党東京都議会議員団 無(品川)＝無所属(東京・品川からやさしい未来を)
 国民＝国民民主党東京都議団 無(新八)＝無所属(新時代の八王子)
 無(グリ)＝無所属(グリーンな東京)

資料：東京都議会事務局

94 区 議 会 の 状 況

(1) 年齢別議員数 (令和7年12月31日)

年 齢	定 数	現 員
総 数	34	33
30 歳 未 満		-
30 ～ 39 歳		3
40 ～ 49 歳		9
50 ～ 59 歳		7
60 ～ 69 歳		10
70 歳 以 上		4

(2) 会議等の開催状況

年 次	招 集 議 会	定 例 議 会	臨 時 議 会	常 任 委 員 会	議 会 運 営 委 員 会	特 別 委 員 会	視 察
	日	日	日	日	日	日	回
令 和 3 年	1	135	1	39	18	33	-
4	1	133	1	48	22	33	9
5	1	125	-	35	19	32	7
6	1	134	1	40	20	30	7
7	1	134	1	38	20	32	8

(3) 請願・陳情受理件数

年 次	総 数	区 分				
		総 務 区 民	厚 生	建 設	文 教	議 会 運 営
令 和 3 年	37(18)	13	1	16	7	-
4	59(17)	20	2	22	15	-
5	43(22)	13	2	10	15	3
6	47(20)	15	7	6	19	-
7	79(21)	28	6	12	22	11

注) () 内の数値は、陳情件数で総数(請願件数)には含まれない。

資料: 区議会事務局

95 職 員 の 状 況

(1) 年次別 (各年4月1日)

年次	総数	管 理 職				主 事						教育 公務員
		計	事務	福祉	技術	計	事務	福祉	技術	技能	業務	
令和3年	1,966	87	69	-	18	1,808	794	561	281	171	1	71
4	2,009	87	67	1	19	1,851	815	596	270	169	1	71
5	2,105	87	65	2	20	1,942	869	619	285	169	-	76
6	2,223	86	64	3	19	2,045	921	662	301	161	-	92
7	2,308	85	62	5	18	2,118	960	684	312	162	-	105

注) 地方公務員法に基づく暫定再任用職員(フルタイム)を含む。

(2) 年齢別男女別 (令和7年4月1日)

区 分	総 数		職 種 別												
			事 務		福 祉		技 術		技 能		業 務		教 育 公 務 員		
	計	男	女	男	女	男	女	男	女	男	女	男	女	男	女
総 数	2,308	871	1,437	477	545	88	601	148	182	145	17	-	-	13	92
20歳未満	4	1	3	1	3	-	-	-	-	-	-	-	-	-	-
20～24歳	339	91	248	72	94	6	114	7	12	3	-	-	-	3	28
25～29歳	418	132	286	79	110	13	121	26	31	14	-	-	-	-	24
30～34歳	335	127	208	68	87	17	88	29	23	12	-	-	-	1	10
35～39歳	302	112	190	65	59	14	95	19	27	12	-	-	-	2	9
40～44歳	188	63	125	30	32	13	55	12	30	5	3	-	-	3	5
45～49歳	156	60	96	36	43	5	27	8	20	10	2	-	-	1	4
50～54歳	233	104	129	56	62	4	41	18	16	25	3	-	-	1	7
55～59歳	210	111	99	47	33	7	42	21	18	34	5	-	-	2	1
60～64歳	120	69	51	23	21	8	17	8	5	30	4	-	-	-	4
65歳以上	3	1	2	-	1	1	1	-	-	-	-	-	-	-	-

注) 地方公務員法に基づく暫定再任用職員(フルタイム)を含む。

95 職員の状況（つづき）

(3) 組織別

(令和7年4月1日)

課名	総数			職種別					
	計	男	女	事務	福祉	技術	技能	業務	教育公務員
総数	2,308	871	1,437	1,022	689	330	162	-	105
企画政策部	企画課	19	13	6	17	-	2	-	-
	財政課	11	8	3	11	-	-	-	-
	広報戦略課	17	6	11	17	-	-	-	-
	情報政策課	29	18	11	29	-	-	-	-
総務部	総務課	30	16	14	28	-	-	2	-
	職員課	41	23	18	39	-	2	-	-
	契約管財課	17	8	9	14	-	3	-	-
	税務課	62	23	39	62	-	-	-	-
防災危機管理室	防災危機管理課	20	14	6	20	-	-	-	-
区民部	区民課	50	31	19	48	-	2	-	-
	経済課	21	11	10	21	-	-	-	-
	戸籍住民課	72	29	43	71	-	-	1	-
アカデミー推進部	アカデミー推進課	27	14	13	24	-	3	-	-
	スポーツ振興課	10	5	5	10	-	-	-	-
福祉部	福祉政策課	19	10	9	16	1	2	-	-
	高齢福祉課	38	10	28	24	11	3	-	-
	障害福祉課	31	13	18	25	6	-	-	-
	生活福祉課	44	17	27	18	26	-	-	-
	介護保険課	64	25	39	48	15	-	1	-
	国保年金課	64	28	36	64	-	-	-	-
子ども家庭も部	子育て支援課	33	15	18	32	1	-	-	-
	幼児保育課	58	28	30	51	3	4	-	-
	保育園	434	12	422	-	389	33	12	-
	子ども家庭支援センター	30	4	26	9	19	2	-	-
	児童相談課	91	33	58	12	75	4	-	-
保健衛生部	生活衛生課	40	14	26	10	-	30	-	-
文京保健所	健康推進課	15	7	8	10	-	5	-	-
	予防対策課	49	12	37	30	2	17	-	-
	保健サービスセンター	58	5	53	15	-	43	-	-

95 職員の状況（つづき）

(3) 組織別（つづき）

（令和7年4月1日）

課名	総数			職種別						
	計	男	女	事務	福祉	技術	技能	業務	教育公務員	
都市計画部	都市計画課	14	8	6	7	-	7	-	-	-
	地域整備課	15	10	5	4	-	11	-	-	-
	住環境課	12	4	8	7	-	5	-	-	-
	建築指導課	25	12	13	6	-	19	-	-	-
土木部	管理課	28	16	12	12	-	16	-	-	-
	道路課	44	38	6	3	-	24	17	-	-
	みどり公園課	34	31	3	4	-	20	10	-	-
資源環境部	環境政策課	23	13	10	13	-	10	-	-	-
	リサイクル清掃課	12	6	6	10	-	1	1	-	-
	文京清掃事務所	111	107	4	9	-	-	102	-	-
施設管理部	施設管理課	10	5	5	10	-	-	-	-	-
	保全技術課	11	7	4	-	-	11	-	-	-
	整備技術課	24	17	7	-	-	24	-	-	-
教育推進部	教育総務課	18	7	11	17	-	1	-	-	-
	学務課	42	25	17	32	-	10	-	-	-
	教育指導課	19	8	11	13	1	-	-	-	5
	児童青少年課	24	13	11	20	4	-	-	-	-
	児童館・育成室	101	26	75	-	101	-	-	-	-
	教育センター	45	9	36	7	33	4	-	-	1
	真砂中央図書館	23	9	14	22	-	1	-	-	-
会計管理室	14	5	9	14	-	-	-	-	-	
監査事務局	6	1	5	5	1	-	-	-	-	
選挙管理委員会事務局	7	6	1	7	-	-	-	-	-	
区議会事務局	14	7	7	13	-	1	-	-	-	
学校・幼稚園	125	20	105	-	-	10	16	-	99	
公益的法人等派遣	13	9	4	12	1	-	-	-	-	

注) 地方公務員法に基づく暫定再任用職員（フルタイム）を含む。

資料：総務部職員課

10 区 関 係 施 設

【別表】新型コロナウイルス感染拡大防止に伴う施設の休館期間等

頁	表番号	施設名	休館（貸出中止）期間	その他制限
209	96	シビックホール（大）	令和2年3月30日～6月7日	利用人数：令和2年6月8日～令和3年3月31日
211	97	シビックホール（小）	令和2年3月30日～6月7日	利用人数：令和2年6月8日～令和3年3月31日
212	98	スカイホール	令和2年4月4日～6月7日 令和3年4月25日～5月11日	飲食不可：令和2年3月9日～ 利用人数：令和2年6月8日～令和3年11月30日 夜間貸出：令和3年1月8日～3月21日、5月12日～6月20日、7月12日～9月30日
213	99	文京シビックセンター区民会議室	令和2年4月4日～6月7日 令和3年4月25日～5月11日	利用人数：令和2年6月8日～令和3年11月30日 利用目的：令和2年6月8日～令和4年6月19日 夜間貸出：令和3年1月8日～3月21日、5月12日～6月20日、7月12日～9月30日
215	100	区民センター	令和2年4月4日～6月7日 令和3年4月25日～5月11日	利用人数：令和2年6月8日～令和3年11月30日 利用目的：令和2年6月8日～令和4年6月19日 夜間貸出：令和3年1月8日～3月21日、5月12日～6月20日、7月12日～9月30日
216	101	地域活動センター会議室	令和2年4月4日～6月7日 令和3年4月25日～5月11日	利用人数：令和2年6月8日～令和3年11月30日 利用目的：令和2年6月8日～令和4年6月19日 夜間貸出：令和3年1月8日～3月21日、5月12日～6月20日、7月12日～9月30日
217	102	不忍通りふれあい館	【全館】令和3年4月25日～5月11日 【スタジオ】 令和2年3月30日～6月30日 【ホール、3階・4階会議室、創作工房室、和室、展示コーナー】 令和2年4月4日～6月7日 【茶室】令和2年4月4日～6月30日	利用人数：令和2年6月8日～令和3年11月30日 利用目的：令和2年6月8日～令和4年6月19日 夜間貸出：令和3年1月8日～3月21日、5月12日～6月20日、7月12日～9月30日
218	103	交流館	令和2年4月4日～6月7日 令和3年4月25日～5月11日	利用人数：令和2年6月8日～令和3年11月30日 利用目的：令和2年6月8日～令和4年6月19日 夜間貸出：令和3年1月8日～3月21日、5月12日～6月20日、7月12日～9月30日
219	104	区民会館等	白山東会館 かるた記念大塚会館 駕籠町会館 大塚北会館 本郷会館 動坂会館 大塚公園集会所 令和2年4月4日～6月7日 令和3年4月25日～5月11日 肥後細川庭園 松聲閣集会所 令和2年4月3日～6月7日 令和3年4月25日～5月11日	利用人数：令和2年6月8日～令和3年11月30日 利用目的：令和2年6月8日～令和4年6月19日 夜間貸出：令和3年1月8日～3月21日、5月12日～6月20日、7月12日～9月30日
220	105	四季の郷薬師温泉やまびこ荘	令和2年4月7日～5月31日 令和3年2月1日～2月7日	
221	106	勤労福祉会館	令和2年4月3日～6月7日 令和3年4月25日～5月11日	利用人数：令和2年6月8日～令和3年11月30日 利用目的：令和2年6月8日～令和4年6月19日 夜間貸出：令和3年1月8日～3月21日、5月12日～6月20日、7月12日～9月30日
222	107	産業とくらしプラザ	令和2年4月24日～令和3年3月31日	利用人数：令和3年4月1日～11月30日
224	109	男女平等センター	令和2年4月3日～6月7日 令和3年4月25日～5月11日	飲食不可：令和2年3月9日～令和4年6月19日 利用人数：令和2年6月8日～令和3年11月30日 利用目的：令和2年6月8日～令和4年6月19日 夜間貸出：令和3年1月8日～3月21日、5月12日～6月20日、7月12日～9月30日
224	110	障害者会館	令和2年4月3日～6月7日 令和3年4月25日～5月11日	利用人数：令和2年6月8日～令和3年11月30日

【別表】新型コロナウイルス感染拡大防止に伴う施設の休館期間等（つづき）

頁	表番号	施設名		休館（貸出中止）期間	その他制限
225	111(1)	福祉センター (老人福祉センター)	文京福祉センター 江戸川橋	【全館】令和3年4月25日～5月11日 【学習室・トレーニングルーム】 令和2年4月3日～6月7日 【リフレッシュルーム】 令和2年4月1日～6月7日 【浴室】令和2年4月1日～7月26日	【浴室】利用人数：令和2年7月27日～令和4年7月3日 【学習室・トレーニングルーム・リフレッシュルーム】利用人数：令和2年6月8日～令和3年11月30日
226	111(1)		文京福祉センター 湯島	【全館】令和3年4月25日～5月11日 【和室】令和2年4月3日～6月7日 【談話ホール】 令和2年4月1日～6月7日 【浴室】令和2年4月1日～7月26日	【浴室】利用人数：令和2年7月27日～令和4年7月3日 【和室・談話ホール】利用人数：令和2年6月8日～令和3年11月30日
227	111(2)	福祉センター (地域福祉振興施設)	文京福祉センター 江戸川橋	【全館】令和3年4月25日～5月11日 【視聴覚室】 令和2年3月31日～6月7日 【多目的室・地域活動室・学習室・トレーニングルーム】 令和2年4月3日～6月7日	【全館】夜間貸出：令和3年5月12日～6月20日、7月12日～9月30日 【視聴覚室・多目的室・地域活動室・学習室・トレーニングルーム】利用人数：令和2年6月8日～令和3年11月30日 【視聴覚室・多目的室・地域活動室・学習室・トレーニングルーム】夜間利用：令和3年1月8日～3月21日 【料理教室】料理・飲食利用：令和2年3月10日～令和4年7月3日
228	111(2)		文京福祉センター 湯島	令和2年4月3日～6月7日 令和3年4月25日～5月11日	利用人数：令和2年6月8日～令和3年11月30日 夜間貸出：令和3年1月8日～3月21日、5月12日～6月20日、7月12日～9月30日
229	112	シルバーセンター		令和2年4月3日～6月7日 令和3年4月25日～5月11日	利用人数：令和2年6月8日～令和3年11月30日
236	117(1)	生涯学習施設	アカデミー文京	【全館】令和3年4月25日～5月11日 【音楽室】令和2年3月30日～6月30日 【展示室・レクリエーションホール・和室・学習室・アトリエ】 令和2年4月4日～6月7日	利用人数：令和2年6月8日～令和3年11月30日 夜間貸出：令和3年1月8日～3月21日、5月12日～6月20日、7月12日～9月30日
237	117(2)		アカデミー向丘	令和2年4月4日～6月7日 令和3年4月25日～5月11日 【実習室】令和2年4月4日～令和4年6月20日	利用人数：令和2年6月8日～令和3年11月30日 夜間貸出：令和3年1月8日～3月21日、5月12日～6月20日、7月12日～9月30日 【実習室】飲食利用：令和2年3月9日～令和4年8月1日
237	117(3)		アカデミー湯島		
238	117(4)		アカデミー音羽		
239	117(5)		アカデミー千石		
240	117(6)		アカデミー茗台		
241	118	文京総合体育館		令和2年3月28日～5月31日、6月一部	開館時間短縮：令和3年1月8日～4月24日、6月1日～10月24日
242	119	文京スポーツセンター		令和3年4月25日～5月31日	
244	120	文京江戸川橋体育館			
245	121	目白台運動公園		令和2年3月29日～6月5日	
246	122	社会体育施設	竹早テニスコート	令和2年3月28日～5月31日、6月一部 令和3年4月25日～5月11日	開場時間短縮：令和3年1月8日～3月21日、4月12日～24日、5月12日～9月30日
			小石川運動場		
			六義公園運動場		
			後楽公園少年野球場		
247	123	区立図書館		令和2年4月8日～5月26日	開館時間短縮：令和2年5月27日～6月16日、令和3年1月11日～3月21日、4月12日～9月30日
254	124	文京ふるさと歴史館		令和2年3月2日～6月1日 令和3年4月25日～5月31日 令和4年12月15日～12月20日	
254	125	森鷗外記念館		令和2年3月2日～5月31日 令和3年4月25日～5月31日	

- 注) 1. その他の事由による休館期間等については、各表下部に記載あり。
2. 新型コロナウイルス感染拡大防止に伴う休館期間がない施設は、本表に掲載していない。

96 シビックホール（大）利用状況

催し物別利用状況

年度及び月次	総 数		講演・式典等		器 楽 等		ピ ア ノ 等		声 楽 ・ 歌 曲 等	
	件数	人員	件数	人員	件数	人員	件数	人員	件数	人員
令和2年度	111	41,446	10	6,182	23	13,514	-	-	9	2,847
3	-	-	-	-	-	-	-	-	-	-
4	55	38,189	11	8,320	15	12,505	-	-	2	2,997
5	328	292,601	68	68,692	95	126,833	2	1,782	16	14,689
6	334	311,372	57	59,130	93	129,957	3	2,259	23	26,375
4月	29	28,723	8	9,400	6	9,994	-	-	1	600
5	26	15,173	7	4,209	8	6,377	-	-	-	-
6	32	26,202	5	5,599	7	7,963	-	-	1	2,000
7	25	19,814	5	4,998	5	4,400	-	-	-	-
8	30	22,786	3	2,830	10	9,875	-	-	4	5,600
9	28	27,508	4	3,697	9	15,058	-	-	7	5,438
10	29	28,738	4	4,200	7	12,964	-	-	4	4,737
11	29	47,488	6	7,600	13	31,387	-	-	-	-
12	24	23,970	1	800	9	10,489	-	-	1	1,500
7年 1	22	19,190	3	3,400	4	5,952	2	1,122	1	1,500
2	25	19,524	1	798	6	6,099	-	-	1	1,600
3	35	32,256	10	11,599	9	9,399	1	1,137	3	3,400

(つづき)

年度及び月次	民謡・詩吟等		古典芸能・寄席		演 劇 等		バ レ エ		ダ ン ス 等	
	件数	人員	件数	人員	件数	人員	件数	人員	件数	人員
令和2年度	-	-	5	3,580	-	-	15	9,619	3	750
3	-	-	-	-	-	-	-	-	-	-
4	-	-	2	2,532	-	-	7	9,159	-	-
5	4	5,596	5	10,335	7	6,620	25	24,477	5	6,096
6	-	-	20	23,675	6	7,479	25	24,828	7	9,294
4月	-	-	3	2,240	-	-	4	3,696	-	-
5	-	-	-	-	-	-	1	600	1	699
6	-	-	1	1,500	1	1,200	2	2,199	3	2,796
7	-	-	-	-	2	2,598	3	2,898	-	-
8	-	-	-	-	1	1,098	3	1,998	-	-
9	-	-	-	-	-	-	-	-	1	1,100
10	-	-	-	-	1	900	2	3,033	1	1,300
11	-	-	1	2,298	-	-	1	1,299	-	-
12	-	-	5	5,100	-	-	3	5,196	-	-
7年 1	-	-	3	4,188	1	1,683	2	996	-	-
2	-	-	7	8,349	-	-	-	-	-	-
3	-	-	-	-	-	-	4	2,913	1	3,399

96 シビックホール（大）利用状況（つづき）

催し物別利用状況（つづき）

年度及び月次	映 画 等		リハーサル等		オペラ・ミュージカル		ポップス・歌謡曲		ジ ャ ズ	
	件数	人員	件数	人員	件数	人員	件数	人員	件数	人員
令和2年度	-	-	42	4,313	-	-	-	-	-	-
3	-	-	-	-	-	-	-	-	-	-
4	-	-	16	1,335	1	1,068	-	-	-	-
5	1	1,698	69	4,043	5	7,686	-	-	-	-
6	1	700	71	5,725	4	3,163	-	-	-	-
4月	-	-	5	393	-	-	-	-	-	-
5	-	-	4	231	1	60	-	-	-	-
6	-	-	9	547	-	-	-	-	-	-
7	-	-	5	898	1	1,000	-	-	-	-
8	1	700	7	675	-	-	-	-	-	-
9	-	-	5	765	-	-	-	-	-	-
10	-	-	9	604	-	-	-	-	-	-
11	-	-	5	105	-	-	-	-	-	-
12	-	-	4	285	1	600	-	-	-	-
7年 1	-	-	4	151	-	-	-	-	-	-
2	-	-	8	677	1	1,503	-	-	-	-
3	-	-	6	394	-	-	-	-	-	-

（つづき）

年度及び月次	童 謡 等		そ の 他	
	件数	人員	件数	人員
令和2年度	-	-	4	641
3	-	-	-	-
4	-	-	1	273
5	-	-	26	14,054
6	-	-	24	18,787
4月	-	-	2	2,400
5	-	-	4	2,997
6	-	-	3	2,398
7	-	-	4	3,022
8	-	-	1	10
9	-	-	2	1,450
10	-	-	1	1,000
11	-	-	3	4,799
12	-	-	-	-
7年 1	-	-	2	198
2	-	-	1	498
3	-	-	1	15

- 注) 1. 新型コロナウイルス感染拡大防止に伴う休館期間等は207頁参照。
 2. 令和3年4月1日から令和5年1月中旬まで改修工事のため休館。
 3. 施設予約システムリニューアルにより、令和5年1月利用分より催し物種別の「ポップス・歌謡曲」、「ジャズ」、「童謡等」は削除され、「オペラ・ミュージック」が追加された。

資料：（公財）文京アカデミー

97 シビックホール（小）利用状況

催し物別利用状況

年度及び月次	総 数		講 演 ・ 式 典 等		器 楽 等		ピ ア ノ 等		声 楽 ・ 歌 曲 等		民 謡 ・ 詩 吟 等	
	件 数	人 員	件 数	人 員	件 数	人 員	件 数	人 員	件 数	人 員	件 数	人 員
令 和 2 年 度	156	11,351	22	2,060	32	2,158	10	804	14	587	2	261
3	-	-	-	-	-	-	-	-	-	-	-	-
4	193	23,610	34	4,956	37	7,879	22	1,734	9	1,108	6	1,176
5	424	55,312	78	12,073	92	13,919	38	4,298	47	6,023	8	1,335
6	438	62,500	88	15,466	86	12,704	51	5,185	49	7,894	-	-
4月	32	4,184	6	1,042	8	1,195	3	200	4	695	-	-
5	31	5,105	5	1,290	8	1,292	3	141	2	348	-	-
6	40	5,197	10	2,174	8	1,244	5	260	6	910	-	-
7	39	4,688	11	1,848	7	478	4	374	3	400	-	-
8	33	4,531	3	284	6	1,097	5	498	6	1,419	-	-
9	37	6,538	7	1,590	9	1,789	6	1,210	3	463	-	-
10	40	5,320	6	1,210	3	519	5	242	7	806	-	-
11	42	5,839	14	2,382	6	779	5	601	3	380	-	-
12	34	5,859	6	833	8	1,032	3	470	8	1,388	-	-
7年 1	30	3,781	9	1,370	5	510	3	170	-	-	-	-
2	38	5,496	6	760	7	992	3	429	2	530	-	-
3	42	5,962	5	683	11	1,777	6	590	5	555	-	-

(つづき)

年度及び月次	古典芸能・寄席		演 劇 等		バ レ エ		ダ ン ス 等		映 画 等		リ ハ ー サ ル 等	
	件 数	人 員	件 数	人 員	件 数	人 員	件 数	人 員	件 数	人 員	件 数	人 員
令 和 2 年 度	8	967	4	564	1	84	5	225	8	1,113	30	706
3	-	-	-	-	-	-	-	-	-	-	-	-
4	6	1,687	5	707	1	78	3	393	12	2,114	40	562
5	17	5,103	14	2,574	-	-	8	1,157	14	2,103	62	1,098
6	29	7,409	12	2,361	3	735	16	2,164	14	2,171	55	1,668
4月	1	150	-	-	1	78	1	100	-	-	3	31
5	2	410	1	330	-	-	1	210	1	300	3	41
6	2	415	-	-	-	-	-	-	-	-	7	76
7	2	470	3	20	-	-	1	60	2	207	2	56
8	4	842	1	70	-	-	1	78	1	85	5	78
9	3	731	-	-	-	-	1	360	1	160	5	85
10	3	682	-	-	-	-	4	607	2	318	3	8
11	-	-	2	936	-	-	1	20	3	510	7	101
12	3	760	1	250	1	498	-	-	-	-	2	28
7年 1	3	780	-	-	1	159	1	150	1	112	3	46
2	3	880	3	535	-	-	1	60	1	249	11	1,059
3	3	1,289	1	220	-	-	4	519	2	230	4	59

97 シビックホール（小）利用状況（つづき）

催し物別利用状況（つづき）

年度及び月次	オペラ・ミュージカル		ポップス・歌謡曲		ジャズ		童謡等		その他	
	件数	人員	件数	人員	件数	人員	件数	人員	件数	人員
令和2年度	-	-	-	-	-	-	-	-	20	1,822
3	-	-	-	-	-	-	-	-	-	-
4	2	147	-	-	-	-	-	-	16	1,069
5	5	582	-	-	-	-	-	-	41	5,047
6	6	1,465	-	-	-	-	-	-	29	3,278
4月	1	249	-	-	-	-	-	-	4	444
5	-	-	-	-	-	-	-	-	5	743
6	-	-	-	-	-	-	-	-	2	118
7	2	558	-	-	-	-	-	-	2	217
8	-	-	-	-	-	-	-	-	1	80
9	-	-	-	-	-	-	-	-	2	150
10	-	-	-	-	-	-	-	-	7	928
11	-	-	-	-	-	-	-	-	1	130
12	1	280	-	-	-	-	-	-	1	320
7年 1	2	378	-	-	-	-	-	-	2	106
2	-	-	-	-	-	-	-	-	1	2
3	-	-	-	-	-	-	-	-	1	40

- 注) 1. 新型コロナウイルス感染拡大防止に伴う休館期間等は207頁参照。
 2. 令和3年4月1日から令和4年8月まで改修工事のため休館。
 3. 施設予約システムリニューアルにより、令和4年8月利用分より催し物種別の「ポップス・歌謡曲」、「ジャズ」、「童謡等」は削除され、「オペラ・ミュージック」が追加された。

資料：（公財）文京アカデミー

98 スカイホール利用状況

年度及び月次	総数	
	件数	人員
令和2年度	266	9,882
3	367	16,693
4	499	28,111
5	-	-
6	196	11,734
4月	-	-
5	-	-
6	-	-
7	-	-
8	-	-
9	-	-
10	52	2,784
11	39	2,187
12	38	2,457
7年 1	34	2,059
2	33	2,247
3	-	-

- 注) 1. 新型コロナウイルス感染拡大防止に伴う休館期間等は207頁参照。
 2. 令和5年3月から行政利用のため貸出中止。

資料：（公財）文京アカデミー

99 文京シビックセンター区民会議室利用状況

年度及び月次	総 数		3 階 (障 害 者 会 館)							
			会 議 室 A		会 議 室 B		会 議 室 C		和 室	
	件 数	人 員	件 数	人 員	件 数	人 員	件 数	人 員	件 数	人 員
令和 2 年度	2,294	32,903	238	3,095	207	2,830	183	2,373	158	2,152
3	2,761	42,289	247	3,414	221	3,140	221	4,368	148	1,578
4	4,060	72,382	408	6,431	365	5,939	340	5,404	255	3,056
5	4,672	91,442	412	7,471	343	6,478	340	6,060	299	3,496
6	5,091	110,678	274	4,728	240	4,216	232	4,328	320	3,663
4月	423	9,287	36	608	30	524	30	545	26	261
5	382	8,800	30	558	23	426	23	465	21	175
6	454	9,777	36	587	30	528	28	539	25	285
7	419	9,020	31	513	27	404	34	639	27	328
8	391	8,065	32	603	30	524	27	470	23	247
9	489	10,542	38	578	30	526	25	502	29	332
10	497	10,581	35	639	33	596	30	474	28	287
11	424	9,499	-	-	-	-	-	-	28	490
12	343	7,396	-	-	-	-	-	-	16	193
7 年 1	364	7,955	-	-	-	-	-	-	31	327
2	401	8,902	-	-	-	-	-	-	33	358
3	504	10,854	36	642	37	688	35	694	33	380

(つづき)

年度及び月次	4 階 (シ ル バ ー セ ン タ ー)									
	ホ ー ル		会 議 室 A		会 議 室 B		和 室 1		和 室 2	
	件 数	人 員	件 数	人 員	件 数	人 員	件 数	人 員	件 数	人 員
令和 2 年度	214	7,232	189	2,253	156	2,233	141	1,293	116	318
3	233	8,144	182	2,774	179	3,763	183	2,395	115	451
4	386	16,166	295	4,427	308	6,387	317	5,050	239	897
5	335	12,881	316	4,991	316	6,681	331	5,816	282	1,251
6	402	18,264	345	5,823	346	7,895	315	6,355	337	1,657
4月	29	1,405	27	402	29	711	22	451	23	109
5	26	1,689	25	414	20	485	19	330	31	101
6	29	1,335	26	457	27	598	26	417	34	94
7	35	1,629	27	458	26	591	21	375	13	40
8	23	823	19	368	22	509	26	614	28	179
9	43	1,626	30	496	38	937	29	641	36	163
10	44	1,879	26	346	29	695	28	587	29	155
11	39	1,514	42	638	33	712	30	679	28	248
12	32	1,313	29	530	24	511	28	552	29	87
7 年 1	26	1,264	33	565	32	620	26	522	26	145
2	32	1,573	35	737	34	766	30	714	28	189
3	44	2,214	26	412	32	760	30	473	32	147

99 文京シビックセンター区民会議室利用状況（つづき）

（つづき）

年度及び月次	5 階（区民会議室）							
	A		B		C		D	
	件数	人員	件数	人員	件数	人員	件数	人員
令和2年度	415	5,908	37	414	31	985	209	1,817
3	508	7,824	-	-	-	-	524	4,438
4	674	13,181	-	-	-	-	473	5,444
5	659	13,234	114	1,467	423	16,116	502	5,500
6	739	15,822	-	-	727	27,105	814	10,822
4月	51	1,090	-	-	62	2,528	58	653
5	58	1,327	-	-	44	1,933	62	897
6	61	1,343	-	-	67	2,758	65	836
7	58	1,291	-	-	57	1,947	63	805
8	53	1,050	-	-	52	2,086	56	592
9	62	1,236	-	-	62	2,734	67	771
10	73	1,623	-	-	64	2,234	78	1,066
11	69	1,542	-	-	73	2,499	82	1,177
12	60	1,287	-	-	60	1,970	65	953
7年 1	65	1,400	-	-	61	2,083	64	1,029
2	69	1,426	-	-	61	1,951	79	1,188
3	60	1,207	-	-	64	2,382	75	855

- 注）1. 平日の夜間、土・日・祝日の午前・午後・夜間の利用に限る。（5階（区民会議室）を除く）
 2. 新型コロナウイルス感染拡大防止に伴う休館期間等は207頁参照。
 3. 5階（区民会議室A）は、令和2年4月27日から6月7日まで行政目的で使用。
 4. 5階（区民会議室B）は、令和2年4月27日から5月29日、令和2年7月1日から令和5年4月30日、令和5年6月1日から11月30日、及び令和6年1月28日から令和7年3月31日まで行政目的で使用。
 5. 5階（区民会議室C）は、令和2年5月7日から9月14日、及び令和2年10月1日から令和5年6月30日まで行政目的で使用。
 6. 5階（区民会議室D）は、令和2年4月6日から9月30日、及び令和4年12月1日から令和5年3月31日まで行政目的で使用。
 7. 4階ホールは、令和5年10月1日から10月31日まで施設工事のため貸室を終日中止。

資料：区民部区民課

100 区民センター利用状況

(1) 会議室別利用状況

年度及び月次	総数		2階A会議室		2階B会議室		2階C会議室		2階D会議室		2階E会議室	
	件数	人員	件数	人員	件数	人員	件数	人員	件数	人員	件数	人員
令和2年度	3,062	47,172	418	15,921	326	2,587	256	1,544	208	810	331	1,388
3	3,798	60,170	501	18,790	388	3,075	357	2,296	189	776	439	1,825
4	6,081	124,765	605	29,893	588	6,494	561	4,532	423	2,562	637	3,371
5	6,553	143,083	662	37,531	675	8,460	651	5,520	525	3,281	775	3,952
6	5,700	131,519	636	38,698	355	4,316	383	3,352	580	3,772	750	4,266
4月	513	10,265	43	2,253	51	647	56	472	39	237	66	363
5	530	11,796	52	3,122	54	769	56	517	36	256	64	368
6	516	11,226	46	2,613	50	564	54	455	45	327	64	334
7	504	10,921	51	2,635	52	641	57	540	42	310	59	312
8	446	8,303	41	2,156	38	359	47	385	45	352	58	273
9	523	11,809	61	3,121	51	690	53	469	47	310	54	312
10	537	16,714	69	7,998	40	461	42	328	45	240	73	401
11	413	10,421	60	3,417	-	-	-	-	42	263	70	443
12	391	9,831	52	3,470	-	-	-	-	57	393	57	360
7年 1	387	8,835	44	2,744	-	-	-	-	53	326	60	350
2	447	10,172	67	2,684	-	-	-	-	65	353	57	346
3	493	11,226	50	2,485	19	185	18	186	64	405	68	404

(つづき)

年度及び月次	3階A会議室		3階B会議室		3階C会議室		3階D会議室		3階E会議室	
	件数	人員	件数	人員	件数	人員	件数	人員	件数	人員
令和2年度	351	14,983	290	2,069	326	3,784	229	2,080	327	2,006
3	455	19,424	345	2,822	433	5,620	326	3,200	365	2,342
4	697	46,197	635	7,231	682	11,853	588	7,839	665	4,793
5	689	49,061	637	8,374	692	13,542	595	8,625	652	4,737
6	602	42,629	678	8,072	706	14,385	638	9,235	372	2,794
4月	48	3,421	56	753	57	1,026	45	717	52	376
5	56	3,567	49	726	62	1,270	45	750	56	451
6	48	3,825	52	712	55	1,173	47	788	55	435
7	51	3,634	44	568	47	1,036	48	804	53	441
8	35	2,485	39	449	55	1,030	42	516	46	298
9	49	3,876	50	575	52	1,365	51	702	55	389
10	65	4,536	58	589	58	1,128	50	734	37	299
11	54	3,664	69	662	59	1,196	59	776	-	-
12	44	2,928	62	746	59	1,182	60	752	-	-
7年 1	42	2,663	57	707	66	1,142	65	903	-	-
2	57	3,882	69	759	67	1,186	65	962	-	-
3	53	4,148	73	826	69	1,651	61	831	18	105

100 区民センター利用状況（つづき）

（2）使用目的別利用状況

年度及び月次	総数	研修会・ 学習会等	講演会等	展示会等	趣味・ 教養活動等	その他
令和2年度	3,062	2,741	33	-	288	-
3	3,798	3,382	30	-	386	-
4	6,081	5,221	120	-	740	-
5	6,553	5,480	141	-	932	-
6	5,700	4,654	132	-	914	-
4月	513	426	15	-	72	-
5	530	445	7	-	78	-
6	516	420	13	-	83	-
7	504	413	12	-	79	-
8	446	344	6	-	96	-
9	523	436	10	-	77	-
10	537	442	13	-	82	-
11	413	338	17	-	58	-
12	391	313	8	-	70	-
7年 1	387	321	4	-	62	-
2	447	359	8	-	80	-
3	493	397	19	-	77	-

注) 1. 新型コロナウイルス感染拡大防止に伴う休館期間等は207頁参照。
 2. 2階A・B・C・E会議室は、ワクチン接種会場として使用のため、令和4年7月29日から8月31日まで貸出中止。
 （2階A会議室は、行政利用での貸出が一部有）

資料：区民部区民課区民センター

101 地域活動センター会議室利用状況

区分	令和2年度		令和3年度		令和4年度		令和5年度		令和6年度	
	件数	人員	件数	人員	件数	人員	件数	人員	件数	人員
総数	11,294	108,498	14,176	126,917	18,369	183,499	22,266	250,918	25,038	293,230
礪川地域活動センター	2,187	13,681	2,562	15,592	3,511	24,437	3,756	28,684	3,652	29,867
大原地域活動センター	2,280	28,354	2,896	32,266	3,637	47,213	4,224	59,558	4,951	76,396
大塚地域活動センター	528	3,071	776	5,582	1,247	11,646	2,725	30,500	3,261	35,459
音羽地域活動センター	685	7,086	727	5,772	450	6,373	1,171	15,170	1,615	21,011
湯島地域活動センター	1,047	5,990	1,371	7,783	1,971	12,481	2,101	14,347	2,277	17,275
向丘地域活動センター	758	6,388	900	7,659	1,388	11,978	1,768	18,357	2,140	21,350
汐見地域活動センター	1,662	12,151	1,985	12,465	2,639	19,612	2,705	21,080	2,972	24,136
駒込地域活動センター	2,147	31,777	2,959	39,798	3,526	49,759	3,816	63,222	4,170	67,736

注) 1. 新型コロナウイルス感染拡大防止に伴う休館期間等は207頁参照。
 2. 大原地域活動センターの一部は、ワクチン接種会場として使用のため、令和4年2月1日から3月31日（2月2日、3月22・23日、及び28日を除く）、4月1日から5月20日、10月1日から12月28日、及び令和5年6月5日から6月22日まで貸出中止。
 3. 大塚地域活動センターは令和5年4月1日に移転し、2室から4室に変更。
 4. 音羽地域活動センターはワクチン接種会場として使用のため、令和4年2月1日から5月1日、5月30・31日、6月25日から7月1日、7月12日から8月1日、10月1日から12月28日、及び令和5年6月1日から6月15日まで貸出中止。
 5. 向丘地域活動センターは、ワクチン接種会場として使用のため、令和4年2月1日から3月31日、及び6月17日から7月31日まで貸出中止。
 6. 駒込地域活動センターの一部は、ワクチン接種会場として使用のため、令和4年2月14日から3月11日（3月9日を除く）、7月1日から7月31日（7月13日を除く）、10月1日から10月16日、11月1日から11月15日、12月1日から12月13日、令和5年6月1日から6月15日、及び10月31日から11月16日まで貸出中止。

資料：区民部区民課

102 不 忍 通 り ふ れ あ い 館 利 用 状 況

年度及び月次	総 数		ホ ー ル		ス タ ジ オ		3 階 会 議 室	
	件 数	人 員	件 数	人 員	件 数	人 員	件 数	人 員
令 和 2 年 度	2,200	19,194	390	7,736	316	681	308	2,547
3	3,255	33,616	571	17,589	613	1,254	422	4,026
4	4,046	47,014	607	22,829	780	2,991	433	4,201
5	4,548	54,342	733	26,848	898	3,100	501	5,787
6	4,978	59,582	818	30,082	1,000	3,615	587	6,091
4月	397	4,201	59	1,836	82	279	44	463
5	397	4,380	64	2,281	87	206	47	426
6	396	4,965	66	2,825	84	203	50	493
7	429	4,552	68	2,102	88	243	48	516
8	395	4,889	69	2,690	87	394	49	445
9	414	4,309	69	1,937	83	204	49	562
10	445	5,475	76	2,851	84	281	53	518
11	420	4,894	68	2,349	83	246	52	616
12	411	4,822	69	2,559	76	195	50	489
7年 1	411	4,972	66	2,378	78	400	47	468
2	436	6,711	67	3,590	80	319	53	637
3	427	5,412	77	2,684	88	645	45	458

(つづき)

年度及び月次	創 作 工 房 室		4 階 会 議 室		和 室		茶 室		展 示 コ ー ナ ー
	件 数	人 員	件 数	人 員	件 数	人 員	件 数	人 員	件 数
令 和 2 年 度	249	2,007	353	3,884	369	1,949	183	390	32
3	299	2,311	437	4,845	489	2,754	356	837	68
4	445	3,788	518	6,940	613	4,226	549	2,039	101
5	504	4,667	545	7,398	623	3,967	635	2,575	109
6	490	4,510	559	7,627	690	4,657	739	3,000	95
4月	39	393	52	650	47	323	65	257	9
5	30	272	45	585	52	361	63	249	9
6	31	252	43	593	55	346	65	253	2
7	44	418	51	653	62	374	63	246	5
8	33	273	42	566	59	315	50	206	6
9	49	370	43	578	57	387	62	271	2
10	48	445	52	673	65	455	62	252	5
11	41	366	50	709	60	379	62	229	4
12	34	370	41	542	62	415	62	252	17
7年 1	47	427	43	643	58	407	59	249	13
2	50	604	50	781	59	504	66	276	11
3	44	320	47	654	54	391	60	260	12

- 注) 1. 新型コロナウイルス感染拡大防止に伴う休館期間等は207頁参照。
 2. ホール、スタジオ及び3階会議室はワクチン接種会場等として使用のため、令和4年2月13日から3月29日、(2月14日から2月17日まで、及び3月1日から3月8日までを除く)、令和4年10月18日から12月28日、(11月1日から11月15日まで、及び12月1日から12月13日までを除く)、令和5年6月16日から6月26日、及び10月20日から10月31日まで貸出中止。
 3. 中水ポンプ工事のため、令和5年8月1日から8月2日、及び11月6日から11月7日まで休館。

資料：区民部区民課

103 交 流 館 利 用 状 況

区 分	令 和 2 年 度		令 和 3 年 度		令 和 4 年 度	
	件 数	人 員	件 数	人 員	件 数	人 員
総 数	3,831	26,981	4,989	38,174	7,482	67,944
白 山 交 流 館	860	6,650	1,281	12,190	2,051	23,857
目 白 台 交 流 館	1,223	9,336	1,740	13,080	2,586	22,007
根 津 交 流 館	1,147	6,846	1,249	7,509	1,972	12,874
千 駄 木 交 流 館	601	4,149	719	5,395	873	9,206

(つづき)

区 分	令 和 5 年 度		令 和 6 年 度	
	件 数	人 員	件 数	人 員
総 数	7,697	70,543	8,394	73,044
白 山 交 流 館	1,989	23,745	2,265	24,973
目 白 台 交 流 館	2,536	21,854	2,773	23,580
根 津 交 流 館	2,174	14,495	2,187	13,605
千 駄 木 交 流 館	998	10,449	1,169	10,886

- 注) 1. 新型コロナウイルス感染拡大防止に伴う休館期間等は207頁参照。
 2. 白山交流館は、施設外部改修工事のため、令和2年12月9日から12月12日まで休館。
 3. 目白台交流館は、ブロック塀改修工事のため、令和4年6月12日及び6月19日休館。
 4. 目白台交流館は、空調設備工事のため、洋室Aを令和5年6月29日及び10月2日から9日まで、洋室Bを10月2日から9日まで、和室A・Bを10月10日から10月20日まで貸出中止。

資料：区民部区民課

104 区民会館等利用状況

区分	令和2年度		令和3年度		令和4年度	
	件数	人員	件数	人員	件数	人員
総数	4,443	32,180	5,791	43,889	8,982	87,214
白山東会館	280	3,537	371	5,138	632	11,585
かるた記念大塚会館	455	4,784	550	8,060	928	19,408
駕籠町会館	485	5,118	599	7,506	692	13,879
大塚北会館	602	4,246	917	6,174	1,482	10,406
本郷会館	524	3,726	595	4,426	981	7,278
動坂会館	164	3,796	296	2,767	397	4,011
大塚公園集会所	770	3,327	927	4,965	1,375	9,060
肥後細川庭園 松聲閣集会所	1,163	3,646	1,536	4,853	2,495	11,587

(つづき)

区分	令和5年度		令和6年度	
	件数	人員	件数	人員
総数	9,474	91,646	9,369	92,369
白山東会館	717	13,946	700	13,963
かるた記念大塚会館	972	21,527	1,006	21,778
駕籠町会館	646	10,910	755	11,833
大塚北会館	1,639	10,359	1,395	9,344
本郷会館	979	7,924	1,076	8,840
動坂会館	443	5,003	443	5,178
大塚公園集会所	1,520	10,317	1,573	11,009
肥後細川庭園 松聲閣集会所	2,558	11,660	2,421	10,424

注) 1. 新型コロナウイルス感染拡大防止に伴う休館期間等は207頁参照。

2. かるた記念大塚会館はトイレ洋式化工事のため、令和3年7月1日から7月10日まで全館休館、令和3年7月1日から7月31日まで和室の貸出中止。

資料：区民部区民課、土木部みどり公園課

105 四季の郷薬師温泉やまびこ荘利用状況

年度及び月次	開設日数	人 員		部 屋			
		利 用 数	利 用 率	利 用 室 数	利 用 率		
	日		人	%	室	%	
令和2年度	271	2,709	(712)	20.4	(5.4)	1,197	49.1
3	365	3,198	(610)	17.9	(3.4)	1,345	40.9
4	365	5,292	(1,628)	29.6	(9.1)	1,987	60.5
5	366	5,190	(1,694)	28.9	(9.4)	2,185	66.3
6	365	5,183	(2,103)	29.0	(11.8)	2,153	65.5
4月	30	484	(149)	32.9	(10.1)	189	70.0
5	31	454	(270)	29.9	(17.8)	181	64.9
6	30	311	(82)	21.2	(5.6)	142	52.6
7	31	337	(142)	22.2	(9.3)	139	49.8
8	31	621	(332)	40.9	(21.9)	221	79.2
9	30	294	(128)	20.0	(8.7)	123	45.6
10	31	469	(133)	30.9	(8.8)	226	81.0
11	30	391	(79)	26.6	(5.4)	192	71.1
12	31	399	(137)	26.3	(9.0)	160	57.3
7年 1	31	455	(237)	30.0	(15.6)	199	71.3
2	28	513	(224)	37.4	(16.3)	192	76.2
3	31	455	(190)	30.0	(12.5)	189	67.7

注) 1. () は区民の利用数及び利用率。

2. 改修工事のため、令和2年9月7日から9月8日、11月9日から11月13日及び令和3年3月1日から3月28日まで休館。

3. 人員 利用率 = 利用数(区民利用数) / 開設日数 × 定員49名

部屋 利用率 = 利用室数 / 開設日数 × 部屋数9室

4. 新型コロナウイルス感染拡大防止に伴う休館期間等は207頁参照。

資料：区民部区民課

106 勤 労 福 祉 会 館 利 用 状 況

区 分		令和2年度	令和3年度	令和4年度	令和5年度	令和6年度
利 用 人 員 総 数		34,749	43,572	64,192	68,160	72,843
団 体 利 用	団 体 利 用 人 員 数	30,957	39,905	58,357	62,947	66,862
	洋室 1階	件数 247	228	236	206	199
		人員 2,085	3,002	2,509	4,014	7,838
	洋室 第2	件数 234	334	498	595	554
		人員 1,974	3,261	5,192	6,216	5,371
	洋室 第3	件数 278	367	596	667	709
		人員 2,276	3,063	5,308	5,973	7,024
	区民会議室	件数 419	582	756	696	633
		人員 8,571	12,929	18,422	19,194	20,708
	和室 第1	件数 138	187	314	295	373
		人員 642	786	1,848	2,073	2,152
	和室 第2	件数 103	149	355	387	418
		人員 356	610	1,787	2,076	2,116
	和室 第3	件数 88	141	339	376	393
		人員 334	459	1,565	1,953	1,890
	創作室 第1	件数 142	156	268	225	203
	人員 2,150	1,854	4,290	3,559	2,619	
創作室 第2	件数 156	238	282	284	254	
	人員 1,897	2,266	3,660	3,004	2,754	
体育館	件数 428	527	660	677	680	
	人員 10,672	11,675	13,776	14,885	14,390	
個 人 利 用	個 人 利 用 人 員 数	3,792	3,667	5,835	5,213	5,981
	体育館	人員 3,792	3,386	5,422	4,896	5,674
	洋室 1階 (囲碁・将棋)	人員 -	281	413	317	307

注) 1. 洋室1階・体育館は団体及び個人利用の併用施設。
 2. 新型コロナウイルス感染拡大防止に伴う休館期間等は207頁参照。

資料：区民部経済課

107 産業とくらしプラザ利用状況

年 度	総 数	アンテナスポット	研 修 室 A	研 修 室 B
	件	件	件	件
令 和 2 年 度	36	34	-	2
3	536	-	251	285
4	656	-	322	334
5	534	-	295	239
6	557	-	315	242
4月	26	-	26	-
5	22	-	22	-
6	35	-	35	-
7	51	-	26	25
8	51	-	25	26
9	55	-	26	29
10	60	-	30	30
11	77	-	37	40
12	37	-	18	19
7年 1	50	-	27	23
2	48	-	26	22
3	45	-	17	28

- 注) 1. 新型コロナウイルス感染拡大防止に伴う休館期間等は207頁参照。
 2. アンテナスポットは産業振興係・緊急経済対策使用のため、令和3年4月1日から貸出中止。
 3. 研修室Bは地下1階トイレ改修工事のため、令和6年1月1日から6月30日まで貸出中止。

108 消費者相談利用状況

商品分類別

年 度	総数	商品一般	食料品	住居品	光熱水品	被服品	保健衛生品
令和2年度	1,956	101	138	90	34	121	135
3	1,816	93	97	78	43	116	150
4	2,009	106	87	75	50	111	173
5	1,860	104	94	61	29	117	139
6	2,003	123	130	74	30	101	103

(つづき)

年 度	教養娯楽品	車両・ 乗り物	土地・建物 ・設備	他の商品	クリーニング	レンタル・ リース・貸借	工事・建築 ・加工
令和2年度	135	23	47	1	11	158	55
3	149	21	34	2	11	160	87
4	159	27	49	4	10	151	80
5	132	18	37	2	13	184	52
6	131	19	69	3	14	204	51

(つづき)

年 度	修理・補修	管理・保管	役務一般	金融・保険 サービス	運輸・通信 サービス	教育サービス	教養・娯楽 サービス
令和2年度	49	7	2	78	244	12	126
3	36	6	10	78	132	16	163
4	43	1	10	99	119	10	164
5	40	10	10	102	115	14	176
6	36	13	10	70	147	14	165

(つづき)

年 度	保健・福祉 サービス	他の役務	内職・副業等	その他
令和2年度	233	121	4	31
3	169	119	7	39
4	298	132	9	42
5	201	142	14	54
6	260	182	15	39

資料：区民部経済課消費生活センター

109 男女平等センター利用状況

区分	令和2年度		令和3年度		令和4年度		令和5年度		令和6年度		
	登録団体	一般	登録団体	一般	登録団体	一般	登録団体	一般	登録団体	一般	
利用総数	件数	1,092	643	1,383	863	2,327	2,090	2,498	1,574	2,189	1,434
	人員	8,539	7,838	11,323	11,740	21,816	36,680	25,226	27,908	23,110	28,767
研修室A	件数	106	167	197	237	226	525	345	316	308	304
	人員	1,784	3,975	3,070	6,198	3,941	17,965	6,711	13,593	6,676	15,459
研修室B	件数	153	143	287	148	508	231	504	263	489	194
	人員	1,734	1,826	3,185	2,293	7,056	4,397	7,060	4,698	6,528	3,984
研修室C	件数	168	69	204	118	291	202	315	217	240	179
	人員	1,129	465	1,337	745	2,341	2,027	2,522	2,151	2,051	1,595
研修室D	件数	98	69	139	83	241	216	255	242	223	194
	人員	735	461	1,056	641	2,371	2,592	2,548	3,487	2,121	3,049
和室1	件数	198	37	228	40	449	100	375	108	349	106
	人員	906	115	993	135	2,377	620	1,981	708	1,912	825
和室2	件数	187	18	185	39	389	138	346	114	316	119
	人員	858	51	753	212	2,084	711	1,774	654	1,712	903
実習室	件数	96	29	60	45	76	287	102	84	72	96
	人員	945	298	505	431	695	4,365	978	1,072	795	1,294
会議室	件数	86	96	81	111	147	353	254	199	191	204
	人員	448	497	404	665	951	3,628	1,632	1,235	1,305	1,278
保育室	件数	-	15	2	42	-	38	2	31	1	38
	人員	-	150	20	420	-	375	20	310	10	380

注) 新型コロナウイルス感染拡大防止に伴う休館期間等は207頁参照。

資料：総務部総務課

110 障害者会館利用状況

年度及び月次	総数		会議室A		会議室B		会議室C		和室	
	件数	人員	件数	人員	件数	人員	件数	人員	件数	人員
令和2年度	714	7,895	184	2,189	172	2,124	242	2,288	116	1,294
3	1,020	10,981	282	2,975	270	3,068	328	3,622	140	1,316
4	1,351	17,107	374	5,017	344	4,729	379	4,882	254	2,479
5	1,287	19,706	364	5,923	319	5,599	346	5,728	258	2,456
6	1,019	19,801	262	6,473	235	6,332	251	3,899	271	3,097
4月	109	2,063	30	605	30	727	28	448	21	283
5	119	2,202	33	697	32	724	35	549	19	232
6	122	2,606	33	820	30	816	37	622	22	348
7	129	2,982	36	1,104	32	1,042	36	550	25	286
8	88	1,793	26	674	22	645	23	343	17	131
9	95	2,241	30	844	25	811	24	418	16	168
10	133	2,174	37	739	31	666	35	454	30	315
11	36	289	-	-	-	-	-	-	36	289
12	14	161	-	-	-	-	-	-	14	161
7年 1	20	175	-	-	-	-	-	-	20	175
2	24	373	-	-	-	-	-	-	24	373
3	130	2,742	37	990	33	901	33	515	27	336

注) 1. 平日の昼間の利用に限る。

2. 新型コロナウイルス感染拡大防止に伴う休館期間等は207頁参照。

3. 障害者会館会議室改修工事に伴い、令和6年11月1日から令和7年2月28日まで会議室A・B・Cについて、貸出休止。

資料：福祉部障害福祉課

111 福祉センター利用状況

(1) 老人福祉センター
文京福祉センター江戸川橋

年度及び月次	開館日数	部 屋 別 利 用 者 数				浴 室
		総 数	学 習 室	リフレッシュ ルーム	トレーニング ルーム	
	日	人	人	人	人	人
令和2年度	293	10,692	2,135	3,681	4,876	2,433
3	342	14,208	2,998	4,382	6,828	3,257
4	359	16,977	4,410	4,653	7,914	3,811
5	360	17,542	4,751	4,695	8,096	4,044
6	359	18,636	5,282	5,437	7,917	4,528
4月	30	1,561	437	460	664	390
5	31	1,595	430	459	706	404
6	30	1,577	460	424	693	367
7	31	1,551	443	456	652	363
8	31	1,531	439	499	593	389
9	30	1,587	481	455	651	379
10	31	1,691	458	505	728	426
11	30	1,503	406	456	641	367
12	28	1,501	415	466	620	385
7年 1	28	1,463	404	410	649	342
2	28	1,558	440	433	685	357
3	31	1,518	469	414	635	359

- 注) 1. 学習室、トレーニングルームについては午前・午後の利用者の数値。
2. 新型コロナウイルス感染拡大防止に伴う休館期間等は208頁参照。

111 福祉センター利用状況（つづき）

（１）老人福祉センター（つづき）

文京福祉センター湯島

年度及び月次	開館日数	部 屋 別 利 用 者 数					浴 室
		総 数	和 室 A	和 室 B	和 室 C	談話ホール	
	日	人	人	人	人	人	人
令和2年度	293	3,715	1,704	379	212	1,420	998
3	342	5,828	2,432	1,022	336	2,038	1,492
4	359	10,313	3,121	1,896	278	5,018	1,685
5	360	12,164	3,483	2,341	378	5,962	1,761
6	359	12,419	3,453	2,217	325	6,424	2,105
4月	30	1,079	313	175	19	572	166
5	31	1,087	338	198	24	527	162
6	30	1,060	298	166	30	566	151
7	31	1,047	302	199	29	517	184
8	31	878	205	181	18	474	191
9	30	1,077	301	202	30	544	166
10	31	951	271	173	25	482	161
11	30	1,115	306	201	48	560	175
12	28	953	266	181	19	487	190
7年 1	28	1,089	306	189	37	557	195
2	28	1,015	249	177	11	578	187
3	31	1,068	298	175	35	560	177

注) 1. 和室A・B・Cについては午前・午後の利用者の数値。

2. 新型コロナウイルス感染拡大防止に伴う休館期間等は208頁参照。

111 福祉センター利用状況（つづき）

（2）地域福祉振興施設

文京福祉センター江戸川橋【地域福祉振興施設】

年度及び月次	開館日数	部 屋 別 利 用 者 数						
		総 数	視 聴 覚 室	多 目 的 室	料 理 教 室	地 域 活 動 室	学 習 室	ト レ ー ニ ン グ ル ー ム
	日	人	人	人	人	人	人	人
令和2年度	293	24,620	8,614	2,000	23	13,184	62	737
3	342	36,235	14,498	2,675	-	18,067	259	736
4	359	53,619	20,871	4,089	1,380	24,673	1,132	1,474
5	360	60,462	23,104	5,361	3,436	25,851	1,097	1,613
6	359	61,665	25,802	5,416	2,888	23,794	1,326	2,439
4月	30	5,210	2,166	397	85	2,134	120	308
5	31	4,723	2,038	492	247	1,598	141	207
6	30	5,887	1,936	485	290	2,757	111	308
7	31	5,220	2,136	485	243	2,083	106	167
8	31	5,268	2,262	492	288	2,008	85	133
9	30	4,927	2,278	412	247	1,668	133	189
10	31	4,895	1,895	468	304	1,852	135	241
11	30	5,056	2,364	392	271	1,706	110	213
12	28	5,319	2,327	548	387	1,757	132	168
7年 1	28	4,922	2,102	367	167	1,987	105	194
2	28	5,140	2,132	490	176	2,110	66	166
3	31	5,098	2,166	388	183	2,134	82	145

- 注) 1. 地域活動室についてはA・B・Cの合算値。
 2. 学習室・トレーニングルームについては夜間の利用者の数値。
 3. 新型コロナウイルス感染拡大防止に伴う休館期間等は208頁参照。

111 福祉センター利用状況（つづき）

（2）地域福祉振興施設（つづき）

文京福祉センター湯島【地域福祉振興施設】

年度及び月次	開館日数	部 屋 別 利 用 者 数				
		総 数	洋 室	和室 A	和室 B	和室 C
	日	人	人	人	人	人
令和2年度	293	2,769	2,659	96	8	6
3	342	4,186	4,121	65	-	-
4	359	5,652	5,621	27	2	2
5	360	7,065	7,012	40	6	7
6	359	7,548	7,401	116	25	6
4月	30	604	577	27	-	-
5	31	610	602	8	-	-
6	30	677	673	4	-	-
7	31	657	651	6	-	-
8	31	516	510	6	-	-
9	30	670	652	14	2	2
10	31	574	559	15	-	-
11	30	698	675	16	7	-
12	28	560	550	6	2	2
7年 1	28	696	686	6	2	2
2	28	659	653	4	2	-
3	31	627	613	4	10	-

注) 1. 和室A・B・Cについては夜間の利用者の数値。

2. 新型コロナウイルス感染拡大防止に伴う休館期間等は208頁参照。

資料：福祉部高齢福祉課

112 シルバーセンター利用状況

年度及び月次	総 数		シルバーホール		会 議 室 A	
	件 数	人 員	件 数	人 員	件 数	人 員
令和2年度	1,109	18,641	258	8,384	292	3,584
3	1,501	29,567	385	17,091	355	3,586
4	1,834	32,056	446	14,941	414	4,233
5	1,812	25,370	408	12,527	393	3,358
6	1,943	27,550	442	13,674	425	3,644
4月	158	2,453	40	1,263	35	280
5	153	2,139	38	1,067	33	308
6	156	2,093	38	1,098	34	246
7	165	2,271	38	1,013	39	332
8	145	1,759	37	1,016	29	170
9	141	2,211	36	1,214	32	277
10	185	2,720	38	1,233	41	431
11	188	2,732	38	1,384	38	344
12	163	2,146	33	978	37	331
7年1	163	2,409	36	1,171	33	298
2	163	2,379	34	1,191	35	322
3	163	2,238	36	1,046	39	305

(つづき)

年度及び月次	会 議 室 B		和 室 1		和 室 2	
	件 数	人 員	件 数	人 員	件 数	人 員
令和2年度	262	4,502	170	1,747	127	424
3	350	5,503	245	2,882	166	505
4	387	6,087	339	5,811	248	984
5	385	5,208	319	3,243	307	1,034
6	395	5,382	334	3,566	347	1,284
4月	29	457	26	349	28	104
5	31	456	24	215	27	93
6	31	415	26	240	27	94
7	33	489	25	324	30	113
8	24	268	28	211	27	94
9	32	441	20	210	21	69
10	38	485	31	420	37	151
11	39	524	35	324	38	156
12	34	476	28	243	31	118
7年1	34	423	29	405	31	112
2	33	459	32	307	29	100
3	37	489	30	318	21	80

注) 1. 平日の昼間の利用に限る。

2. 新型コロナウイルス感染拡大防止に伴う休館期間等は208頁参照。

資料：福祉部高齢福祉課

113 福祉作業所利用状況

年 度	年度末現在の 在 籍 人 員		実働延べ人数		支 払 工 賃 総 額		一人1月当たりの 平 均 工 賃	
	大 塚	小 石 川	大 塚	小 石 川	大 塚	小 石 川	大 塚	小 石 川
	人	人	人	人	円	円	円	円
令和2年度	51	36	482	321	7,631,244	4,731,507	15,832	14,740
3	47	35	487	254	7,923,275	4,132,430	16,270	16,269
4	44	36	475	268	8,208,683	4,015,322	17,281	14,983
5	47	38	493	275	7,612,880	3,808,523	15,442	13,849
6	47	36	503	247	7,751,715	4,002,154	15,411	16,203

資料：福祉部障害福祉課

114 高齢者あんしん相談センター（地域包括支援センター）利用状況

総相談件数

年 度	総 数	富 坂 地 域	大 塚 地 域	本 富 士 地 域	駒 込 地 域
令和2年度	42,067	11,694	13,075	9,240	8,058
3	37,183	10,708	10,740	8,770	6,965
4	39,973	11,635	10,095	10,858	7,385
5	42,377	12,188	10,675	11,867	7,647
6	42,232	11,308	10,709	12,108	8,107

注) 設置は運営受託法人

資料：福祉部高齢福祉課

115 特別養護老人ホーム入所状況

(各年4月1日)

年代別	令和3年				令和4年			
	文京大塚 みどりの郷	文京 くすのきの郷	文京 白山の郷	文京 千駄木の郷	文京大塚 みどりの郷	文京 くすのきの郷	文京 白山の郷	文京 千駄木の郷
総数	29	82	60	105	29	78	59	103
40歳代	-	-	-	-	-	-	-	-
50歳代	-	-	-	2	-	-	-	-
60歳代	-	-	-	2	-	-	-	4
70歳代	1	10	6	8	2	3	6	4
80歳代	12	37	28	52	11	32	28	50
90歳代	14	34	23	41	15	41	23	45
100歳代	2	1	3	-	1	2	2	-

(つづき)

年代別	令和5年				令和6年			
	文京大塚 みどりの郷	文京 くすのきの郷	文京 白山の郷	文京 千駄木の郷	文京大塚 みどりの郷	文京 くすのきの郷	文京 白山の郷	文京 千駄木の郷
総数	29	83	56	103	29	88	47	105
40歳代	-	-	-	-	-	-	-	-
50歳代	-	-	-	-	-	-	-	-
60歳代	-	-	-	3	-	-	-	2
70歳代	1	5	7	2	2	6	7	2
80歳代	9	33	24	50	7	38	19	53
90歳代	17	42	23	46	17	39	19	45
100歳代	2	3	2	2	3	5	2	3

(つづき)

年代別	令和7年			
	文京大塚 みどりの郷	文京 くすのきの郷	文京 白山の郷	文京 千駄木の郷
総数	28	95	-	104
40歳代	-	-	-	-
50歳代	-	-	-	-
60歳代	-	-	-	1
70歳代	1	9	-	6
80歳代	9	36	-	40
90歳代	16	44	-	54
100歳代	2	6	-	3

注) 1. 上記施設は平成20年度より民設民営化している。

2. 文京白山の郷は、大規模改修工事に伴い、一時的に運営を休止している。

資料：福祉部高齢福祉課

116 教 育 セ ン タ ー 利 用 状 況

(1) 開所日数及び利用者数

年度及び月次	開所日数	総 数	一 般	中学生	小学生	幼稚園児 以 下	一日平均
	日	人	人	人	人	人	人
令和2年度	293	30,915	3,656	3,611	9,251	14,397	106
3	293	35,188	4,365	3,390	10,689	16,744	120
4	293	42,409	6,807	4,410	13,331	17,861	145
5	293	41,008	6,169	4,151	13,369	17,319	140
6	293	43,292	6,672	4,803	14,230	17,587	148
4月	25	2,355	157	319	844	1,035	94
5	24	3,610	583	441	1,103	1,483	150
6	25	3,987	744	440	1,321	1,482	159
7	26	3,856	731	351	1,330	1,444	148
8	26	3,311	779	172	973	1,387	127
9	23	3,992	622	436	1,304	1,630	174
10	26	3,843	291	548	1,345	1,659	148
11	24	3,751	458	454	1,289	1,550	156
12	24	3,722	539	430	1,224	1,529	155
7年 1	23	3,519	497	406	1,093	1,523	153
2	22	3,722	554	424	1,189	1,555	169
3	25	3,624	717	382	1,215	1,310	145

(2) 事業別

年度及び月次	総 数	研 修	科学事業	総合相談	専門訓練	児童発達 支 援	放課後等 デイサービス	ふれあい 教 室	その他 (教科書セン ター等)
	人	人	人	人	人	人	人	人	人
令和2年度	30,915	548	1,215	10,311	5,898	4,748	1,782	2,757	3,656
3	35,188	1,228	1,033	12,050	7,154	5,676	2,245	2,573	3,229
4	42,409	1,083	2,436	12,784	7,156	6,047	2,469	4,021	6,413
5	41,008	998	3,309	12,126	7,486	5,615	2,532	3,974	4,968
6	43,292	952	3,265	12,622	7,783	5,909	2,622	4,770	5,369
4月	2,355	-	226	755	523	386	191	270	4
5	3,610	102	171	1,051	632	580	252	394	428
6	3,987	146	409	989	644	562	269	424	544
7	3,856	200	272	1,062	627	588	274	343	490
8	3,311	150	302	787	553	545	222	1	751
9	3,992	43	299	1,236	655	502	209	519	529
10	3,843	118	349	1,255	702	581	188	602	48
11	3,751	105	270	1,065	670	490	259	557	335
12	3,722	5	248	1,068	686	487	248	457	523
7年 1	3,519	21	227	1,063	687	477	190	404	450
2	3,722	62	316	1,139	665	460	164	452	464
3	3,624	-	176	1,152	739	251	156	347	803

116 教育センター利用状況（つづき）

（３）乳幼児療育 療育プログラム別実施回数

区分	総数	個別相談	早期親子グループ	理学療法 (PT)	作業療法 (OT)	言語療法 (ST)	心理指導	SSTグループ	医師診察
令和2年度	8,743	2,564	572	693	1,385	1,999	1,010	164	356
3	10,276	2,547	1,165	660	1,590	2,507	1,360	177	270
4	10,731	2,757	1,304	733	1,616	2,629	1,348	128	216
5	10,604	2,661	1,142	561	1,798	2,970	1,223	81	168
6	10,845	2,675	955	550	2,022	3,152	1,262	47	182

（４）学齢期療育 療育プログラム別実施回数

（令和6年度）

区分	総数	個別相談	理学療法 (PT)	作業療法 (OT)	言語療法 (ST)	心理指導	SSTグループ	医師診察
総数	2,434	1,644	67	362	234	95	-	32
小学生 1年～3年	1,321	861	12	217	194	22	-	15
小学生 4年～6年	866	592	44	134	37	42	-	17
中学生	200	148	11	11	3	27	-	-
その他（高校生等）	47	43	-	-	-	4	-	-

（５）教育相談 主訴別年間相談延回数

（令和6年度）

区分	総数	就学・進路		情緒と行動			発達と障害	環境	その他
		就学・就園	進路	非社会的	反社会的	不登校・登校しぶり			
総数	824	30	5	61	58	301	329	35	5
幼児以下	23	11	-	2	2	2	2	4	-
小学生	443	18	-	29	31	146	203	14	2
中学生	224	1	2	16	17	104	72	11	1
一般	134	-	3	14	8	49	52	6	2

注) 「情緒と行動」のうち、「非社会的」は集団になじめない、いじめられる、神経症的傾向、緘黙等であり、「反社会的」は集団からはみでる、暴力、反抗的、非行、怠学等である。

116 教育センター利用状況（つづき）

(6) 電話教育相談 主訴別年間相談延回数

(令和6年度)

区分	総計	就学・進路		情緒・行動			発達と障害	環境		いじめ	情報提供	その他
		就学・就園	進路	非社会的	反社会的	不登校		家庭	学校			
総計	963 (677)	5 (2)	25 (21)	53 (45)	13 (9)	83 (44)	174 (98)	303 (242)	193 (137)	14 (8)	25 (7)	75 (64)
乳幼児	188 (116)	4 (2)	2 (2)	6 (5)	1 (-)	4 (3)	70 (35)	72 (55)	9 (5)	- (-)	7 (-)	13 (9)
小学校	341 (224)	- (-)	6 (3)	7 (4)	5 (2)	45 (23)	82 (45)	94 (77)	63 (40)	11 (8)	5 (3)	23 (19)
中学校	194 (134)	1 (-)	5 (4)	10 (8)	5 (5)	14 (7)	10 (8)	72 (53)	60 (39)	3 (-)	2 (-)	12 (10)
一般	240 (203)	- (-)	12 (12)	30 (28)	2 (2)	20 (11)	12 (10)	65 (57)	61 (53)	- (-)	11 (4)	27 (26)

注) 1. ()内は夜間休日分で内数。

2. 「情緒と行動」のうち、「非社会的」は集団になじめない、いじめられる、神経症的傾向、緘黙等であり、「反社会的」は集団からはみでる、暴力、反抗的、非行、怠学等である。

(7) いじめ電話相談 年間相談延回数

区分	令和2年度	令和3年度	令和4年度	令和5年度	令和6年度
総計	12 (4)	40 (24)	38 (27)	36 30	36 (26)
乳幼児	- (-)	10 (3)	1 (-)	- (-)	- (-)
小学校	5 (1)	19 (13)	13 (7)	19 (15)	19 (9)
中学校	1 (1)	3 (-)	22 (19)	7 (6)	7 (5)
一般	6 (2)	8 (8)	2 (1)	10 (9)	10 (12)

注) ()内は夜間休日分で内数。

116 教育センター利用状況（つづき）

（８）児童発達支援（そよかぜ）利用状況
（入退所状況）

年 度	年 度 当 初 在 籍 者 数	年 度 内			年 度 末 在 籍 者 数
		入 所 者 数	延 在 籍 者 数	退 所 者 数	
令和２年度	78	4	82	4	78
3	86	6	92	7	85
4	83	2	85	7	78
5	83	3	86	8	78
6	79	1	80	5	75

（年齢別在籍数）

年 度	0 ～ 1 歳	2 歳	3 歳	4 歳	5 歳
令和２年度	-	7	33	27	15
3	-	7	49	23	13
4	-	7	43	27	8
5	-	6	42	27	11
6	-	6	24	39	10

- 注) 1. 年度内の延在籍者数。
2. 令和6年度実績のみ、5歳児に6歳児1名含む。

（９）放課後等デイサービス（ほっこり）利用状況
（入退所状況）

年 度	年 度 当 初 在 籍 者 数	年 度 内			年 度 末 在 籍 者 数
		入 所 者 数	延 在 籍 者 数	退 所 者 数	
令和２年度	136	-	136	3	133
3	149	-	149	9	140
4	161	2	163	7	156
5	165	2	167	2	165
6	165	4	169	5	164

（学年別在籍数）

年 度	小学１年生	2 年生	3 年生	4 年生	5 年生	6 年生
令和２年度	30	17	17	23	18	31
3	55	33	17	16	16	12
4	37	50	31	20	11	14
5	35	35	46	25	17	9
6	41	29	30	36	18	11

注) 年度内の延在籍者数。

資料：教育推進部教育センター

117 生涯学習施設利用状況

(1) アカデミー文京

年度及び月次	総 数		展 示 室 1		展 示 室 2		レクリエーション ホール		和 室	
	件数	人員	件数	人員	件数	人員	件数	人員	件数	人員
令和2年度	2,904	68,078	338	14,030	175	35,432	443	5,728	175	819
3	4,345	105,222	440	25,639	147	49,775	630	12,965	340	1,847
4	6,708	162,413	548	48,039	269	58,827	909	23,986	594	3,746
5	6,771	156,457	415	36,791	281	54,868	869	28,867	694	4,837
6	6,896	213,070	526	97,204	302	48,540	878	29,988	681	4,591
4月	495	8,756	-	-	28	3,933	61	2,189	52	334
5	520	8,785	23	1,423	25	2,594	67	2,179	52	315
6	612	20,579	58	12,436	26	2,340	82	2,307	53	301
7	580	24,841	46	17,255	25	2,422	75	2,155	46	309
8	544	10,974	45	3,645	26	2,891	69	2,204	51	305
9	590	16,060	50	6,670	20	3,083	73	2,873	57	376
10	636	35,533	60	26,868	31	2,785	80	2,490	59	401
11	611	21,966	46	8,025	24	7,240	83	2,871	55	364
12	550	12,663	55	4,893	22	2,443	71	2,713	56	455
7年 1	549	21,083	38	6,747	26	8,303	74	2,889	62	466
2	559	12,761	47	3,755	22	3,353	64	2,298	64	466
3	650	19,069	58	5,487	27	7,153	79	2,820	74	499

(つづき)

年度及び月次	音楽室 A, B		学 習 室		ア ト リ エ	
	件数	人員	件数	人員	件数	人員
令和2年度	1,031	2,310	461	7,880	281	1,879
3	1,815	4,252	532	7,417	441	3,327
4	3,161	9,310	661	13,288	566	5,217
5	3,264	10,092	694	15,743	554	5,259
6	3,294	10,349	639	16,613	576	5,785
4月	269	860	44	1,118	41	322
5	263	814	48	1,052	42	408
6	282	921	64	1,800	47	474
7	292	865	52	1,361	44	474
8	276	697	41	931	36	301
9	285	906	51	1,456	54	696
10	279	834	68	1,668	59	487
11	287	1,125	64	1,825	52	516
12	259	779	43	993	44	387
7年 1	249	709	50	1,422	50	547
2	259	815	51	1,485	52	589
3	294	1,024	63	1,502	55	584

- 注) 1. 新型コロナウイルス感染拡大防止に伴う休館期間等は208頁参照。
 2. 展示室1は、工事のため令和5年12月1日から令和6年5月18日まで貸出中止

117 生涯学習施設利用状況（つづき）

（2）アカデミー向丘

年度及び月次	総 数		学 習 室		レクリエーション ホール		和 室		音 楽 室		実 習 室	
	件 数	人 員	件 数	人 員	件 数	人 員	件 数	人 員	件 数	人 員	件 数	人 員
令和2年度	1,485	8,285	297	2,383	478	3,727	242	991	462	1,062	6	122
3	2,421	14,556	552	4,523	745	6,596	352	1,740	767	1,667	5	30
4	2,763	19,657	704	6,629	749	7,904	425	2,044	840	2,451	45	629
5	3,356	25,037	831	7,867	877	9,833	456	2,204	1,020	2,830	172	2,303
6	3,733	29,256	906	9,059	949	12,151	613	2,773	1,056	2,901	209	2,372
4月	299	2,374	71	750	81	978	47	211	88	284	12	151
5	305	2,422	79	827	72	891	50	282	92	252	12	170
6	328	2,693	75	779	85	1,206	55	258	90	235	23	215
7	320	2,584	81	759	83	1,143	52	239	91	284	13	159
8	291	1,992	78	664	78	915	41	154	87	187	7	72
9	315	2,562	80	806	83	1,072	48	187	89	262	15	235
10	345	2,525	83	779	85	1,088	59	241	93	209	25	208
11	305	2,455	76	826	76	963	45	205	86	211	22	250
12	302	2,278	67	675	75	910	55	233	84	226	21	234
7年 1	285	2,316	65	648	73	951	47	197	82	257	18	263
2	317	2,636	75	768	79	1,049	55	304	84	242	24	273
3	321	2,419	76	778	79	985	59	262	90	252	17	142

注) 1. 新型コロナウイルス感染拡大防止に伴う休館期間等は208頁参照。

2. 実習室はワクチン接種会場として使用のため、令和4年6月1日から8月1日まで貸出中止。

3. 実習室以外の全部屋はワクチン接種会場として使用のため、令和4年10月1日から12月10日まで貸出中止。

（3）アカデミー湯島

年度及び月次	総 数		視 聴 覚 室		和 室		洋 室		実 習 室		学 習 室	
	件 数	人 員	件 数	人 員	件 数	人 員	件 数	人 員	件 数	人 員	件 数	人 員
令和2年度	977	7,463	248	2,689	189	1,004	226	738	-	-	314	3,032
3	1,039	10,148	339	4,884	139	764	234	860	36	521	291	3,119
4	1,410	14,218	452	6,315	176	1,100	335	1,255	126	1,708	321	3,840
5	2,426	25,927	773	11,851	291	1,692	512	2,072	330	4,275	520	6,037
6	2,450	27,671	810	12,975	329	1,779	502	2,106	321	4,921	488	5,890
4月	200	2,105	67	890	21	117	45	214	26	433	41	451
5	202	2,168	67	979	25	180	43	213	22	281	45	515
6	205	2,242	71	1,029	27	172	40	167	25	375	42	499
7	200	2,675	70	1,360	20	106	39	170	30	440	41	599
8	184	1,972	68	976	28	104	37	155	24	439	27	298
9	213	2,307	73	1,204	35	146	42	170	25	354	38	433
10	207	2,142	70	1,106	32	136	47	162	21	357	37	381
11	204	2,229	62	953	25	128	47	185	28	517	42	446
12	176	2,096	60	1,026	26	149	34	133	20	356	36	432
7年 1	198	2,259	63	1,061	31	174	35	150	25	323	44	551
2	230	2,702	71	1,282	30	149	49	207	36	551	44	513
3	231	2,774	68	1,109	29	218	44	180	39	495	51	772

注) 1. 新型コロナウイルス感染拡大防止に伴う休館期間等は208頁参照。

2. 令和2年8月18日（夜間）から8月28日まで臨時休館。

3. 改修工事のため令和3年7月16日から11月5日まで休館。

4. 改修工事のため令和4年7月16日から12月5日まで休館。

117 生涯学習施設利用状況（つづき）

（４）アカデミー音羽

年度及び月次	総数		多目的ホール		洋室 A		洋室 B		美術室		工芸室	
	件数	人員	件数	人員	件数	人員	件数	人員	件数	人員	件数	人員
令和 2 年度	2,123	12,125	264	3,013	399	1,188	402	473	195	1,602	263	1,675
3	3,416	22,135	548	8,419	601	1,404	684	826	264	2,561	358	2,149
4	5,147	36,013	819	13,591	1,025	2,059	942	1,186	455	4,899	457	3,119
5	5,025	37,450	826	14,568	1,023	2,142	850	1,202	475	5,322	484	3,306
6	5,180	40,933	880	16,066	1,033	2,295	878	1,367	468	5,782	470	3,045
4月	431	3,357	78	1,339	86	189	71	98	39	408	40	267
5	432	3,242	75	1,298	87	183	80	133	37	462	43	264
6	437	3,363	68	1,163	88	168	75	106	38	457	41	247
7	452	3,463	70	1,296	92	211	84	118	38	540	42	268
8	400	3,036	69	1,239	90	173	68	85	34	532	32	189
9	445	3,780	76	1,519	87	218	70	103	39	502	40	265
10	447	3,747	72	1,414	84	202	76	116	42	501	38	258
11	466	3,846	80	1,363	88	195	72	131	48	592	38	344
12	410	2,737	67	977	81	183	72	116	41	460	32	174
7年 1	394	3,054	68	1,299	83	177	66	108	35	395	40	224
2	428	3,865	78	1,559	79	204	67	137	40	496	43	267
3	438	3,443	79	1,600	88	192	77	116	37	437	41	278

（つづき）

年度及び月次	学習室 A		学習室 B	
	件数	人員	件数	人員
令和 2 年度	269	2,054	331	2,120
3	449	3,321	512	3,455
4	655	5,757	794	5,402
5	583	5,412	784	5,498
6	625	6,142	826	6,236
4月	46	467	71	589
5	43	402	67	500
6	57	640	70	582
7	59	557	67	473
8	42	394	65	424
9	57	507	76	666
10	62	636	73	620
11	63	590	77	631
12	48	365	69	462
7年 1	43	463	59	388
2	55	690	66	512
3	50	431	66	389

注) 1. 新型コロナウイルス感染拡大防止に伴う休館期間等は208頁参照。

2. 改修工事のため、令和3年1月26日から3月17日まで休館。

117 生涯学習施設利用状況（つづき）

(5) アカデミー千石

年度及び月次	総 数		学 習 室 A		学 習 室 B	
	件 数	人 員	件 数	人 員	件 数	人 員
令和2年度	431	3,964	201	2,037	230	1,927
3	484	4,353	227	2,239	257	2,114
4	565	5,764	262	3,341	303	2,423
5	578	6,900	245	3,783	333	3,117
6	447	5,055	173	2,749	274	2,306
4月	46	518	18	288	28	230
5	51	580	18	313	33	267
6	36	448	13	241	23	207
7	38	428	16	234	22	194
8	44	456	14	240	30	216
9	47	492	21	291	26	201
10	-	-	-	-	-	-
11	-	-	-	-	-	-
12	42	500	18	273	24	227
7年 1	44	494	17	273	27	221
2	49	561	20	303	29	258
3	50	578	18	293	32	285

注) 1. 新型コロナウイルス感染拡大防止に伴う休館期間等は208頁参照。

2. 改修工事のため、令和6年6月17日から7月12日まで及び10月1日から11月30日まで休館。

117 生涯学習施設利用状況（つづき）

（6）アカデミー茗台

年度及び月次	総数		レクリエーション ホール A		実習室		学習室 A		学習室 B	
	件数	人員	件数	人員	件数	人員	件数	人員	件数	人員
令和2年度	1,405	22,141	365	6,529	3	33	295	5,158	171	1,790
3	2,184	41,587	640	12,067	60	516	304	5,192	273	3,312
4	2,725	57,068	960	22,560	74	1,120	478	8,423	39	578
5	3,010	61,500	922	22,183	157	2,215	425	8,455	289	4,291
6	3,306	63,495	923	21,649	266	3,446	479	9,362	379	5,097
4月	266	5,173	74	1,805	24	371	41	724	26	380
5	271	5,161	76	1,670	32	425	40	725	27	402
6	266	5,237	82	1,865	16	212	39	770	25	292
7	285	5,795	78	1,879	30	426	47	915	29	343
8	239	4,209	72	1,544	4	14	46	716	24	310
9	274	4,774	81	1,718	17	205	32	495	38	555
10	288	5,946	80	1,940	19	252	41	768	36	608
11	290	5,855	77	1,758	25	387	44	1,000	34	498
12	266	5,254	73	1,883	34	410	37	825	25	431
7年 1	265	4,477	72	1,735	24	214	31	527	34	340
2	284	5,551	79	2,033	24	292	37	758	34	438
3	312	6,063	79	1,819	17	238	44	1,139	47	500

（つづき）

年度及び月次	洋室		レクリエーション ホール B	
	件数	人員	件数	人員
令和2年度	218	1,386	353	7,245
3	313	2,070	594	18,430
4	400	3,567	774	20,820
5	427	3,194	790	21,162
6	517	4,143	742	19,798
4月	41	463	60	1,430
5	36	289	60	1,650
6	41	341	63	1,757
7	43	377	58	1,855
8	33	167	60	1,458
9	50	334	56	1,467
10	43	306	69	2,072
11	46	381	64	1,831
12	45	344	52	1,361
7年 1	41	297	63	1,364
2	48	451	62	1,579
3	50	393	75	1,974

注) 1. 新型コロナウイルス感染拡大防止に伴う休館期間等は208頁参照。

2. 学習室Bは育成室として利用のため、令和4年6月1日から令和5年4月10日まで使用中止。

資料：（公財）文京アカデミー

118 文京総合体育館利用状況

(1) 開館日数及び利用者数

年度及び月次	開館日数	総数	一般	児童・生徒
	日	人	人	人
令和2年度	298	170,744	143,994	26,750
3	322	214,875	161,263	53,612
4	359	297,487	223,557	73,930
5	360	326,180	266,490	59,690
6	359	320,624	266,470	54,154
4月	30	26,369	20,440	5,929
5	31	31,157	25,018	6,139
6	30	28,379	22,230	6,149
7	31	28,560	25,800	2,760
8	31	31,601	27,932	3,669
9	30	26,639	24,961	1,678
10	31	31,146	24,887	6,259
11	30	26,076	20,677	5,399
12	28	21,683	17,651	4,032
7年 1	28	18,812	16,596	2,216
2	28	23,082	18,203	4,879
3	31	27,120	22,075	5,045

(2) 種目別利用人員

年度及び月次	総数	バスケットボール	バレーボール	バドミントン	卓球	体操その他	柔道
令和2年度	170,744	10,049	4,064	9,242	5,557	26,361	387
3	214,875	12,279	4,854	12,478	8,081	33,625	613
4	297,487	16,654	9,209	13,497	9,876	49,496	358
5	326,180	13,543	13,951	13,831	14,296	56,198	563
6	320,624	13,430	11,543	15,835	15,868	58,461	784
4月	26,369	1,116	929	955	1,706	3,917	16
5	31,157	954	531	1,076	1,225	9,006	9
6	28,379	913	1,642	967	1,339	3,950	12
7	28,560	1,252	1,046	1,809	991	4,264	11
8	31,601	1,239	760	2,619	892	4,926	61
9	26,639	1,261	596	1,327	1,749	5,054	48
10	31,146	1,317	2,098	1,214	1,143	4,584	105
11	26,076	917	684	1,169	1,363	5,343	73
12	21,683	631	1,587	1,024	701	4,622	38
7年 1	18,812	1,246	430	1,087	1,329	5,262	155
2	23,082	955	559	898	1,146	3,616	122
3	27,120	1,629	681	1,690	2,284	3,917	134

118 文京総合体育館利用状況（つづき）

（2）種目別利用人員（つづき）

年度及び月次	剣道	合気道	空手	古武道	和弓	洋弓	トレーニング	水泳
令和2年度	2,115	3,708	1,952	1,744	1,402	2,034	31,885	70,244
3	2,029	5,081	5,546	2,044	3,321	2,916	39,115	82,893
4	1,924	6,788	4,787	4,167	5,206	4,067	62,156	109,302
5	2,557	6,441	5,296	3,455	5,724	3,954	73,329	113,042
6	1,628	6,160	5,399	3,634	6,737	4,809	76,353	99,983
4月	155	437	503	281	507	398	6,189	9,260
5	140	424	388	296	442	448	6,491	9,727
6	154	576	409	269	483	470	6,525	10,670
7	115	546	401	339	485	350	6,770	10,181
8	64	538	446	214	790	445	6,936	11,671
9	74	576	440	331	807	297	6,801	7,278
10	174	627	527	269	479	589	6,648	11,372
11	181	526	441	358	542	472	6,259	7,748
12	74	502	496	437	543	355	5,486	5,187
7年 1	71	326	394	292	430	354	5,857	1,579
2	338	498	389	229	594	290	6,105	7,343
3	88	584	565	319	635	341	6,286	7,967

注) 1. 新型コロナウイルス感染拡大防止に伴う休館期間等は208頁参照。

2. プールはトップライトガラス工事のため、令和6年9月1日正午から9月6日及び12月23日から令和7年1月24日まで休場。

資料：アカデミー推進部スポーツ振興課

119 文京スポーツセンター利用状況

（1）開館日数及び利用者数

年度及び月次	開館日数	総数	一般	児童・生徒
	日	人	人	人
令和2年度	298	240,341	182,696	57,645
3	322	276,162	206,012	70,150
4	359	437,513	341,954	95,559
5	360	480,884	374,660	106,224
6	359	482,185	375,439	106,746
4月	30	37,123	28,672	8,451
5	31	39,475	29,717	9,758
6	30	40,942	30,989	9,953
7	31	41,179	31,741	9,438
8	31	48,407	36,504	11,903
9	30	33,254	27,950	5,304
10	31	36,127	25,488	10,639
11	30	44,358	36,134	8,224
12	28	36,261	29,796	6,465
7年 1	28	39,700	31,484	8,216
2	28	41,559	32,251	9,308
3	31	43,800	34,713	9,087

119 文京スポーツセンター利用状況（つづき）

（2）種目別利用人員

年度及び月次	総数	バスケットボール	バレーボール	バドミントン	卓球	体操・会議その他	柔道
令和2年度	240,341	7,436	2,007	9,977	12,752	56,990	2,571
3	276,162	6,241	1,520	10,113	10,911	70,036	2,326
4	437,513	22,226	4,602	14,199	27,014	139,037	1,198
5	480,884	23,490	6,454	20,677	30,596	141,920	1,866
6	482,185	28,566	7,682	15,677	39,086	138,805	1,745
4月	37,123	725	251	1,034	3,402	9,721	81
5	39,475	643	278	1,150	3,499	9,886	256
6	40,942	392	233	2,130	2,614	10,371	100
7	41,179	3,009	1,343	1,511	2,458	8,994	95
8	48,407	5,565	922	1,491	2,362	9,929	94
9	33,254	4,635	216	1,913	3,661	9,851	225
10	36,127	332	269	880	2,852	20,749	46
11	44,358	187	1,463	859	8,335	11,348	121
12	36,261	1,809	1,070	718	1,281	12,665	101
7年 1	39,700	4,337	163	1,503	2,691	9,711	51
2	41,559	6,401	289	578	1,915	11,732	392
3	43,800	531	1,185	1,910	4,016	13,848	183

（つづき）

年度及び月次	剣道	合気道	空手	古武道	和弓	トレーニング	水泳
令和2年度	2,495	1,636	6,977	717	6,608	41,220	88,955
3	3,669	1,304	9,431	1,044	8,033	49,635	101,899
4	4,568	4,134	10,119	2,057	11,540	71,994	124,825
5	5,108	4,361	14,967	2,031	13,161	79,061	137,192
6	4,206	4,620	24,000	2,142	13,326	83,122	119,208
4月	227	354	1,796	147	1,014	6,961	11,410
5	467	267	1,820	129	1,123	7,097	12,860
6	370	322	1,675	162	1,318	7,064	14,191
7	235	358	1,610	231	1,093	7,379	12,863
8	266	430	1,773	200	1,235	7,670	16,470
9	329	557	2,064	162	1,226	7,454	961
10	554	362	2,014	147	999	6,923	-
11	582	525	2,844	169	1,160	6,884	9,881
12	313	361	2,056	193	835	5,854	9,005
7年 1	282	324	2,252	202	1,084	6,373	10,727
2	184	386	1,721	177	1,180	6,629	9,975
3	397	374	2,375	223	1,059	6,834	10,865

注) 1. 新型コロナウイルス感染拡大防止に伴う休館期間等は208頁参照。

2. 東京2020オリンピック・パラリンピック競技大会の公式練習会場として使用されたため、令和3年6月28日から9月10日まで一部施設の利用休止。

3. プールは設備不具合のため、令和6年9月2日から10月31日まで休場。

資料：アカデミー推進部スポーツ振興課

120 文京江戸川橋体育館利用状況

(1) 開館日数及び利用者数

年度及び月次	開館日数	総数	一般	児童・生徒
	日	人	人	人
令和2年度	298	42,402	33,262	9,140
3	322	52,182	38,704	13,478
4	359	71,922	56,930	14,992
5	360	69,796	54,690	15,106
6	359	76,249	57,953	18,296
4月	30	6,823	5,378	1,445
5	31	5,877	4,384	1,493
6	30	6,397	4,922	1,475
7	31	6,549	5,117	1,432
8	31	5,926	4,749	1,177
9	30	7,255	5,658	1,597
10	31	6,767	5,368	1,399
11	30	6,058	4,159	1,899
12	28	5,913	4,273	1,640
7年 1	28	5,952	4,398	1,554
2	28	5,899	4,437	1,462
3	31	6,833	5,110	1,723

(2) 種目別利用人員

年度及び月次	総数	バスケットボール	バレーボール	バドミントン	卓球	体操	フットサル
令和2年度	42,402	2,888	1,886	2,671	2,699	927	2,166
3	52,182	4,294	2,855	3,897	2,885	837	1,876
4	71,922	4,867	3,003	4,126	9,108	598	2,536
5	69,796	3,490	4,947	2,944	6,719	874	2,626
6	76,249	4,212	6,236	3,474	6,499	1,285	2,821
4月	6,823	408	479	269	861	132	259
5	5,877	200	380	358	200	86	329
6	6,397	268	569	340	603	72	247
7	6,549	380	361	334	1,305	121	176
8	5,926	266	535	296	685	114	297
9	7,255	447	729	298	650	97	233
10	6,767	359	495	299	1,099	74	264
11	6,058	353	456	260	256	54	250
12	5,913	399	509	223	215	237	174
7年 1	5,952	248	591	210	188	102	223
2	5,899	423	500	276	214	95	143
3	6,833	461	632	311	223	101	226

120 文京江戸川橋体育館利用状況（つづき）

（2）種目別利用人員（つづき）

年度及び月次	柔道	剣道	合気道	空手	古武道	その他種目	会議等
令和2年度	747	2,324	2,638	1,829	433	21,190	4
3	635	2,158	3,761	1,336	440	27,155	53
4	346	2,440	5,421	2,152	1,541	35,664	120
5	403	2,950	5,832	3,962	1,426	33,547	76
6	378	2,852	6,498	5,789	1,655	34,345	205
4月	33	214	510	450	119	3,089	-
5	43	167	469	466	133	3,016	30
6	49	294	512	561	133	2,749	-
7	25	232	416	590	173	2,436	-
8	66	181	588	431	76	2,391	-
9	20	324	570	460	179	3,248	-
10	29	239	466	561	166	2,716	-
11	8	265	431	448	99	3,167	11
12	16	240	654	478	165	2,543	60
7年 1	32	187	449	409	160	3,058	95
2	52	154	738	465	152	2,687	-
3	5	355	695	470	100	3,245	9

注) 1. 新型コロナウイルス感染拡大防止に伴う休館期間等は208頁参照。

2. 競技場はバスケットゴール新設工事のため、令和5年4月10日から28日、及び7月24日から8月23日まで休場。

資料：アカデミー推進部スポーツ振興課

121 目白台運動公園利用状況

年度及び月次	総数		多目的広場		テニスコート		フットサルコート	
	件数	人員	件数	人員	件数	人員	件数	人員
令和2年度	6,125	54,464	844	18,088	4,277	22,457	1,004	13,919
3	6,830	61,504	812	17,090	4,817	26,025	1,201	18,389
4	7,998	72,687	932	17,494	5,439	28,833	1,627	26,360
5	7,703	68,894	924	18,230	5,253	27,252	1,526	23,412
6	7,219	68,209	975	22,941	4,792	22,938	1,452	22,330
4月	568	6,443	68	2,259	376	2,260	124	1,924
5	792	7,371	109	2,602	529	2,480	154	2,289
6	733	7,353	83	2,454	499	2,430	151	2,469
7	633	5,537	98	1,755	424	2,136	111	1,646
8	631	5,302	118	1,997	409	1,931	104	1,374
9	568	4,871	79	1,391	371	1,792	118	1,688
10	504	4,099	20	348	371	1,880	113	1,871
11	566	5,027	62	1,066	364	1,600	140	2,361
12	559	5,105	89	1,903	368	1,567	102	1,635
7年 1	541	4,728	66	1,672	364	1,629	111	1,427
2	550	5,412	83	2,274	363	1,634	104	1,504
3	574	6,961	100	3,220	354	1,599	120	2,142

注) 1. テニスコートは令和4年1月17日から2月4日まで改修工事のため利用休止。

2. 多目的広場は令和4年2月15日から3月18日まで改修工事のため利用休止。

3. 新型コロナウイルス感染拡大防止に伴う休館期間等は208頁参照。

資料：土木部みどり公園課

122 社会体育施設等利用状況

年度及び月次	竹早テニスコート		小石川運動場					
	件数	人員	一般		学校		スポーツひろば	
			件数	人員	件数	人員	登録者数	人員
令和2年度	7,122	42,429	1,770	53,737	115	3,403	778	2,728
3	7,915	46,450	2,330	66,700	165	4,696	621	2,407
4	8,165	47,158	2,099	77,978	210	5,907	354	1,654
5	8,872	50,374	2,121	73,262	196	6,432	358	1,624
6	8,896	41,379	2,558	77,454	264	5,968	513	2,080
4月	794	4,003	215	7,840	16	459	157	183
5	768	3,942	216	7,401	46	685	54	134
6	768	3,969	236	7,278	14	225	20	131
7	702	3,428	198	5,997	30	892	33	87
8	647	3,004	178	5,595	49	1,488	20	121
9	753	3,459	229	7,069	18	364	38	145
10	788	3,453	247	6,663	20	244	43	133
11	775	3,410	241	7,489	4	99	48	262
12	751	3,310	168	4,757	24	647	39	193
7年 1	730	3,300	204	6,385	7	187	41	164
2	745	3,362	207	5,895	5	135	20	180
3	675	2,739	219	5,085	31	543	-	347

(つづき)

年度及び月次	八ヶ岳高原学園		六義公園運動場				後楽公園少年野球場	
	件数	人員	一般		学校		件数	人員
			件数	人員	件数	人員		
令和2年度	1	20	482	20,543	62	3,375	590	11,468
3	-	-	771	21,687	176	13,402	447	10,371
4	33	339	814	23,416	163	10,958	903	17,920
5	29	452	811	20,340	133	9,483	927	16,099
6	39	448	801	23,811	185	13,410	880	17,448
4月	2	13	71	2,410	4	55	67	1,467
5	7	65	50	1,444	18	1,438	78	1,361
6	6	14	62	2,307	6	1,350	71	1,622
7	5	91	74	1,456	13	107	71	987
8	10	159	77	1,915	12	111	62	907
9	4	42	76	2,088	10	593	84	2,048
10	5	64	62	2,090	34	4,148	74	1,954
11	-	-	67	1,963	12	698	80	1,598
12	-	-	64	2,177	22	1,456	68	1,194
7年 1	-	-	70	1,887	19	1,393	77	1,425
2	-	-	60	1,761	20	1,286	78	1,325
3	-	-	68	2,313	15	775	70	1,560

- 注) 1. 竹早テニスコートは、令和4年1月5日から3月18日まで管理事務所棟改築工事のため、第3・4コートを利用休止。
人工芝張替工事等のため、令和4年12月12日から令和5年3月4日、令和6年2月1日から2月29日まで一部休場。
2. 小石川運動場グラウンドは、令和2年12月14日から12日間、補修工事等のため利用休止。
3. 六義公園運動場は、令和元年5月28日から令和3年1月29日までのうち、計99日間管理事務所棟改築工事のため休場。
4. 後楽公園少年野球場は、令和3年11月15日から令和4年3月31日までグラウンド整備工事のため休場。
5. 八ヶ岳高原学園の冬季は閉園のため、貸出なし。
6. 八ヶ岳高原学園は、令和2年9月から令和4年3月まで改修工事のため利用休止。
7. 新型コロナウイルス感染拡大防止に伴う休館期間等は208頁参照。

資料：アカデミー推進部スポーツ振興課、教育推進部学務課

123 区立図書館利用状況

(1) 月別貸出数
(一般図書)

区分	総数	令和6年4月	5月	6月	7月	8月	9月
総数	2,005,369	171,426	172,378	170,136	170,536	178,829	172,278
真砂中央図書館	310,021	26,753	26,625	26,923	25,675	26,601	25,258
本郷図書館	206,591	17,495	17,664	17,253	17,061	17,916	17,128
小石川図書館	264,369	22,511	22,286	22,489	22,354	23,408	22,081
本駒込図書館	157,048	13,152	13,457	13,310	13,138	13,764	12,413
水道端図書館	194,746	16,181	16,627	16,089	16,726	18,075	16,109
目白台図書館	144,299	12,057	12,372	12,340	12,032	12,681	12,246
千石図書館	257,930	23,442	23,773	22,481	24,344	25,377	27,764
湯島図書館	123,702	11,063	10,814	10,551	10,330	10,874	10,256
根津図書室	131,402	11,272	11,081	11,016	10,869	11,753	11,103
大塚公園みどりの図書室	86,113	7,173	7,025	6,893	6,969	7,325	7,100
向丘地域活動センター	48,384	3,929	4,094	4,032	3,989	4,158	4,030
大塚地域活動センター	51,498	4,023	4,150	4,200	4,605	4,356	4,452
電子図書館	29,266	2,375	2,410	2,559	2,444	2,541	2,338

(つづき)

区分	10月	11月	12月	令和7年1月	2月	3月
総数	145,480	159,187	164,585	158,667	165,379	176,488
真砂中央図書館	25,944	24,660	25,919	21,766	26,521	27,376
本郷図書館	16,132	18,564	17,464	16,032	16,103	17,779
小石川図書館	22,470	21,604	19,884	20,934	21,600	22,748
本駒込図書館	14,554	12,642	12,553	11,942	12,601	13,522
水道端図書館	15,323	14,431	16,057	15,852	15,925	17,351
目白台図書館	11,938	10,922	11,985	11,647	11,362	12,717
千石図書館	156	18,994	22,382	21,877	22,746	24,594
湯島図書館	9,833	9,527	10,078	9,650	10,300	10,426
根津図書室	10,715	10,273	10,740	10,864	10,363	11,353
大塚公園みどりの図書室	7,520	6,892	7,237	7,114	7,309	7,556
向丘地域活動センター	4,080	4,075	3,785	4,062	3,874	4,276
大塚地域活動センター	4,370	4,117	4,233	4,489	4,223	4,280
電子図書館	2,445	2,486	2,268	2,438	2,452	2,510

123 区立図書館利用状況（つづき）

（１）月別貸出数（つづき）

（児童図書）

区 分	総 数	令和6年4月	5月	6月	7月	8月	9月
総 数	1,165,835	95,474	96,113	100,498	109,598	113,325	103,009
真砂中央図書館	196,355	16,103	16,449	16,022	17,500	17,515	16,385
本郷図書館	104,330	9,101	9,137	9,086	9,896	9,916	8,710
小石川図書館	172,936	13,648	13,339	15,228	16,459	17,687	14,932
本駒込図書館	102,427	7,611	7,590	8,446	9,337	10,272	8,219
水道端図書館	126,295	10,252	10,643	11,302	11,760	12,160	11,328
目白台図書館	74,359	5,840	5,853	6,494	6,858	6,690	6,406
千石図書館	165,035	15,557	14,971	14,728	17,696	18,607	17,353
湯島図書館	56,525	4,302	4,664	5,110	5,245	4,969	4,804
根津図書室	57,741	4,782	4,792	4,605	5,356	5,917	5,144
大塚公園みどりの図書室	55,861	4,144	4,259	4,687	4,367	4,782	5,153
向丘地域活動センター	16,687	1,287	1,443	1,302	1,451	1,420	1,299
大塚地域活動センター	27,232	2,015	2,156	2,457	2,754	2,445	2,467
電子図書館	10,052	832	817	1,031	919	945	809

（つづき）

区 分	10月	11月	12月	令和7年1月	2月	3月
総 数	85,688	93,568	92,723	87,800	91,879	96,160
真砂中央図書館	16,520	16,971	16,530	13,314	16,196	16,850
本郷図書館	8,260	9,168	8,030	7,335	7,490	8,201
小石川図書館	14,579	14,403	12,077	13,207	13,121	14,256
本駒込図書館	9,832	9,370	8,230	7,875	7,852	7,793
水道端図書館	10,818	9,404	9,856	9,486	9,530	9,756
目白台図書館	6,765	5,982	5,790	5,696	5,604	6,381
千石図書館	46	9,479	13,896	13,264	14,421	15,017
湯島図書館	4,308	4,925	4,706	4,354	4,485	4,653
根津図書室	4,963	4,536	4,659	4,553	4,338	4,096
大塚公園みどりの図書室	5,170	4,894	4,709	4,379	4,455	4,862
向丘地域活動センター	1,345	1,356	1,411	1,430	1,449	1,494
大塚地域活動センター	2,308	2,303	2,049	1,995	2,257	2,026
電子図書館	774	777	780	912	681	775

123 区立図書館利用状況（つづき）

（１）月別貸出数（つづき）

（視聴覚資料）

区 分	総 数	令和6年4月	5月	6月	7月	8月	9月
総 数	387,218	34,729	35,550	34,149	31,846	31,497	31,797
真砂中央図書館	56,634	5,158	4,937	5,087	4,588	4,193	4,454
本郷図書館	41,969	3,586	4,115	3,712	3,430	3,406	3,315
小石川図書館	55,965	5,278	5,192	4,626	4,190	4,606	4,622
本駒込図書館	35,660	3,024	3,196	3,277	2,846	2,727	2,684
水道端図書館	38,742	3,362	3,649	3,585	3,138	3,114	3,119
目白台図書館	30,453	3,057	2,925	2,728	2,385	2,469	2,286
千石図書館	41,837	3,915	4,040	3,541	4,004	3,898	4,210
湯島図書館	42,501	3,644	3,779	3,757	3,708	3,515	3,610
根津図書室	18,544	1,653	1,734	1,761	1,603	1,502	1,439
大塚公園みどりの図書室	13,771	1,155	1,079	1,198	1,222	1,188	1,104
向丘地域活動センター	6,762	523	454	454	428	527	560
大塚地域活動センター	4,380	374	450	423	304	352	394

（つづき）

区 分	10月	11月	12月	令和7年1月	2月	3月
総 数	28,626	31,173	32,452	29,601	32,664	33,134
真砂中央図書館	4,794	4,865	4,679	3,705	5,350	4,824
本郷図書館	2,997	3,486	3,519	3,252	3,604	3,547
小石川図書館	4,802	4,653	4,284	4,485	4,541	4,686
本駒込図書館	3,401	3,012	2,924	2,845	2,749	2,975
水道端図書館	3,048	2,893	3,306	2,921	3,086	3,521
目白台図書館	2,324	2,340	2,447	2,333	2,530	2,629
千石図書館	11	2,737	3,955	3,550	3,952	4,024
湯島図書館	3,444	3,585	3,560	3,197	3,410	3,292
根津図書室	1,566	1,521	1,517	1,370	1,392	1,486
大塚公園みどりの図書室	1,284	1,139	1,239	1,085	1,042	1,036
向丘地域活動センター	631	647	723	480	638	697
大塚地域活動センター	324	295	299	378	370	417

注) 1. 千石図書館は令和6年10月1日から11月15日まで休館。11月1日から11月15日まで取次業務実施。
2. 向丘地域活動センターは予約資料の取次業務のみ実施。

123 区立図書館利用状況（つづき）

（2）年度別貸出数

区	分	貸出 登録者数 個人(団体)	開館日数	館外個人貸出				一日一館 当たりの 平均
				総数	一般図書	児童図書	視聴覚	
令和2年度		304,390 (444)		3,393,419	1,875,086	1,037,948	480,385	
	真砂中央図書館	47,098 (47)	290	522,916	289,751	160,829	72,336	1,803
	本郷図書館	31,874 (47)	291	351,334	200,543	96,552	54,239	1,207
	小石川図書館	51,720 (50)	290	547,257	286,525	190,089	70,643	1,887
	本駒込図書館	29,190 (71)	287	258,155	142,637	74,978	40,540	899
	水道端図書館	31,568 (80)	294	351,372	178,874	123,799	48,699	1,195
	目白台図書館	29,584 (31)	287	242,648	137,689	65,942	39,017	845
	千石図書館	38,414 (55)	294	530,573	284,847	183,507	62,219	1,805
	湯島図書館	22,585 (25)	280	189,844	108,110	35,022	46,712	678
	根津図書室	13,119 (21)	291	191,481	121,899	46,477	23,105	658
	大塚公園みどりの図書室	9,238 (17)	292	144,284	82,339	43,690	18,255	494
	向丘地域活動センター	- (-)	299	57,278	36,526	16,132	4,620	192
	電子図書館	-	80	6,277	5346	931	-	78
令和3年度		126,955 (463)		4,089,846	2,211,732	1,338,414	539,700	
	真砂中央図書館	22,833 (54)	343	634,127	344,472	205,362	84,293	1,849
	本郷図書館	14,457 (48)	344	425,473	238,569	128,196	58,708	1,237
	小石川図書館	21,585 (50)	343	665,149	337,518	244,041	83,590	1,939
	本駒込図書館	10,960 (75)	340	315,538	166,674	102,819	46,045	928
	水道端図書館	13,571 (80)	343	418,961	206,408	159,246	53,307	1,221
	目白台図書館	9,457 (31)	342	294,821	163,313	88,766	42,742	862
	千石図書館	16,070 (60)	340	607,199	324,832	215,584	66,783	1,786
	湯島図書館	7,777 (25)	343	241,667	134,200	51,326	56,141	705
	根津図書室	6,158 (23)	344	220,600	137,096	60,524	22,980	641
	大塚公園みどりの図書室	4,087 (17)	345	169,016	92,739	56,359	19,918	490
	向丘地域活動センター	- (-)	357	68,502	43,977	19,332	5,193	192
	電子図書館	-	365	28,793	21,934	6,859	-	79

123 区立図書館利用状況（つづき）

(2) 年度別貸出数（つづき）

区	分	貸出 登録者数 個人(団体)	開館日数	館外個人貸出				一日一館 当たりの 平均
				総数	一般図書	児童図書	視聴覚	
令和4年度		122,344 (461)		3,846,252	2,108,447	1,252,301	485,504	
	真砂中央図書館	22,283 (54)	343	600,561	326,822	203,044	70,695	1,751
	本郷図書館	13,838 (46)	344	387,583	219,797	116,453	51,333	1,127
	小石川図書館	20,603 (48)	343	615,241	320,388	220,095	74,758	1,794
	本駒込図書館	10,411 (75)	344	305,692	162,468	99,607	43,617	889
	水道端図書館	13,141 (82)	343	378,487	194,226	138,094	46,167	1,103
	目白台図書館	9,133 (30)	343	284,257	158,421	84,907	40,929	829
	千石図書館	15,637 (59)	342	562,912	305,601	197,776	59,535	1,646
	湯島図書館	7,455 (25)	345	236,062	132,311	51,785	51,966	684
	根津図書室	5,896 (25)	344	213,139	131,179	59,736	22,224	620
	大塚公園みどりの図書室	3,947 (17)	345	166,656	92,392	56,002	18,262	483
	向丘地域活動センター	- (-)	358	67,542	44,306	17,218	6,018	189
	電子図書館	-	365	28,120	20,536	7,584	-	77
令和5年度		121,372 (465)		3,723,216	2,064,838	1,215,183	443,195	
	真砂中央図書館	22,286 (59)	344	586,910	319,824	199,616	67,470	1,706
	本郷図書館	13,727 (40)	345	374,783	214,818	112,712	47,253	1,086
	小石川図書館	20,148 (54)	344	532,659	279,786	188,605	64,268	1,548
	本駒込図書館	10,262 (78)	345	300,126	159,036	99,645	41,445	870
	水道端図書館	13,053 (82)	344	378,707	199,644	136,630	42,433	1,101
	目白台図書館	9,059 (31)	343	260,553	147,783	77,530	35,240	760
	千石図書館	15,504 (61)	344	533,659	291,020	188,714	53,925	1,551
	湯島図書館	7,338 (23)	346	229,214	129,237	54,699	45,278	662
	根津図書室	5,802 (23)	341	209,543	130,726	58,073	20,744	614
	大塚公園みどりの図書室	3,886 (14)	346	153,038	84,509	52,559	15,970	442
	向丘地域活動センター	- (-)	359	67,031	45,564	15,357	6,110	187
	大塚地域活動センター	307 (-)	358	63,002	38,201	21,742	3,059	176
	電子図書館	-	366	33,991	24,690	9,301	-	93

123 区立図書館利用状況（つづき）

（2）年度別貸出数（つづき）

区	分	貸出 登録者数 個人(団体)	開館日数	館外個人貸出				一日一館 当たりの 平均
				総数	一般図書	児童図書	視聴覚	
令和6年度		119,284 (476)		3,558,422	2,005,369	1,165,835	387,218	
	真砂中央図書館	21,929 (63)	343	563,010	310,021	196,355	56,634	1,641
	本郷図書館	13,371 (52)	344	352,890	206,591	104,330	41,969	1,026
	小石川図書館	19,476 (59)	343	493,270	264,369	172,936	55,965	1,438
	本駒込図書館	10,039 (86)	344	295,135	157,048	102,427	35,660	858
	水道端図書館	12,925 (55)	343	359,783	194,746	126,295	38,742	1,049
	目白台図書館	8,973 (31)	344	249,111	144,299	74,359	30,453	724
	千石図書館	15,114 (67)	312	464,802	257,930	165,035	41,837	1,490
	湯島図書館	7,223 (23)	345	222,728	123,702	56,525	42,501	646
	根津図書室	5,764 (24)	344	207,687	131,402	57,741	18,544	604
	大塚公園みどりの図書室	3,946 (16)	345	155,745	86,113	55,861	13,771	451
	向丘地域活動センター	- (-)	358	71,833	48,384	16,687	6,762	201
	大塚地域活動センター	524 (-)	356	83,110	51,498	27,232	4,380	233
	電子図書館	-	365	39,318	29,266	10,052	-	108

注) 1. (団体) は外数。

2. 視聴覚はレコード、カセットテープ、CD、ビデオテープ、DVDの合計数。

3. 新型コロナウイルス感染拡大防止に伴う休館期間等は208頁参照。

4. 電子図書館の貸出数は電子書籍の貸出数。令和3年1月より貸出開始。

5. 令和5年4月より大塚地域活動センター内に図書館サービスカウンターを開設。

6. 千石図書館は令和6年10月1日から11月15日まで休館。11月1日から11月15日まで取次業務実施。

7. 向丘地域活動センターは予約資料の取次業務のみ実施。

123 区立図書館利用状況（つづき）

（3）図書館別蔵書資料数

（令和7年3月31日）

区 分	図書一般	図書児童	絵 本	紙 芝 居	レ コ ー ド	カ セ ッ ト テ ー プ
総 数	893,977	164,916	119,274	6,905	19,635	582
真砂中央図書館	195,026	25,727	16,188	806	-	5
本郷図書館	92,090	14,269	10,891	534	-	-
小石川図書館	134,524	22,499	17,469	1,208	19,635	197
本駒込図書館	93,674	18,271	11,383	780	-	-
水道端図書館	114,238	25,161	20,048	793	-	3
目白台図書館	84,618	10,864	8,520	487	-	-
千石図書館	101,264	24,049	16,590	1,145	-	377
湯島図書館	49,777	13,258	7,855	375	-	-
根津図書室	13,459	4,666	5,225	446	-	-
大塚公園みどりの 図 書 室	12,428	4,544	5,105	331	-	-
電子図書館	2,879	1,608	-	-	-	-

（つづき）

区 分	C	D	ビデオテープ	D V D	障 害 者 用 カ セ ッ ト テ ー プ ・ C D 等	雑 誌	新 聞
総 数	124,069	2,305	2,744	1,192	1,465	117	
真砂中央図書館	15,639	-	779	1,192	265	23	
本郷図書館	13,627	-	-	-	145	11	
小石川図書館	20,668	-	778	-	182	12	
本駒込図書館	15,071	-	-	-	142	14	
水道端図書館	16,867	-	-	-	171	13	
目白台図書館	13,297	-	-	-	129	10	
千石図書館	17,175	2,305	1,187	-	168	11	
湯島図書館	7,600	-	-	-	113	8	
根津図書室	2,071	-	-	-	69	7	
大塚公園みどりの 図 書 室	2,054	-	-	-	81	8	
電子図書館	-	-	-	-	-	-	

注）雑誌・新聞は受入タイトル数。

資料：教育推進部真砂中央図書館

124 文京ふるさと歴史館利用状況

年度及び月次	開館日数	総数	一般	高齢者及び障害者等	小・中学生	その他	1日平均
	日	人	人	人	人	人	人
令和2年度	247	5,436	1,870	1,378	731	1,457	22
3	157	6,973	2,609	2,329	899	1,136	44
4	293	10,222	3,180	3,056	1,400	2,586	35
5	294	11,450	3,707	3,571	1,704	2,468	39
6	294	11,897	3,729	3,511	1,893	2,764	40
4月	24	578	158	189	54	177	24
5	26	735	238	297	41	159	28
6	25	733	248	228	40	217	29
7	26	693	228	187	101	177	27
8	27	819	343	194	166	116	30
9	24	582	236	137	51	158	24
10	26	1,235	362	493	140	240	48
11	26	2,038	784	725	63	466	78
12	19	822	321	273	85	143	43
7年 1	22	1,182	269	183	492	238	54
2	24	1,247	284	271	388	304	52
3	25	1,233	258	334	272	369	49

注) 1. 新型コロナウイルス感染拡大防止に伴う休館期間等は208頁参照。

2. 展示室等空調改修その他工事に伴い、令和3年8月16日から令和4年1月6日まで休館。

資料：アカデミー推進部アカデミー推進課

125 森鷗外記念館利用状況

(1) 開館日数及び利用者数

年度及び月次	開館日数	総数	一般	障害者等	中学生以下	その他	1日平均
	日	人	人	人	人	人	人
令和2年度	274	8,446	6,131	332	383	1,600	31
3	300	11,226	8,210	458	443	2,115	37
4	319	21,613	15,255	722	721	4,915	68
5	319	22,368	16,511	858	791	4,208	70
6	319	15,992	11,208	599	595	3,590	50
4月	24	1,367	1,086	64	31	186	57
5	29	1,507	1,113	51	20	323	52
6	28	1,662	1,225	68	30	339	59
7	25	984	664	43	41	236	39
8	29	1,101	605	33	248	215	38
9	28	1,144	819	43	37	245	41
10	25	1,286	928	52	15	291	51
11	29	1,762	1,299	61	21	381	61
12	26	1,247	909	42	42	254	48
7年 1	22	1,641	896	56	60	629	75
2	25	1,060	780	48	21	211	42
3	29	1,231	884	38	29	280	42

注) 1. 開館日数は展示公開日数。

2. 新型コロナウイルス感染拡大防止に伴う休館期間等は208頁参照。

125 森鷗外記念館利用状況（つづき）

（2）資料数

年 度	総 数	遺品資料	
		点	冊
令和2年度	24,612	9,411	15,201
3	24,925	9,415	15,510
4	25,467	9,496	15,971
5	26,057	9,684	16,373
6	26,544	9,690	16,854

資料：アカデミー推進部アカデミー推進課

126 健康センター利用状況

事業別利用状況

年度及び月次	健 康 検 査		自 主 ト レ ー ニ ン グ		健康づくり運動教室	
	回 数	人 員	回 数	人 員	回 数	人 員
令和2年度	7	27	89	2,060	-	-
3	-	-	-	-	-	-
4	30	292	215	3,173	-	-
5	40	132	303	6,696	36	306
6	42	241	337	7,882	40	380
4月	3	17	28	656	-	-
5	3	11	28	715	4	31
6	3	19	28	668	4	47
7	3	12	29	668	-	-
8	4	25	29	623	4	44
9	4	22	28	646	4	40
10	4	26	29	646	4	32
11	4	32	28	588	4	35
12	4	21	26	570	4	43
7年 1	4	15	27	674	4	37
2	3	16	27	677	4	34
3	3	25	30	751	4	37

- 注) 1. 健康検査の人員は利用券発行者数。
 2. 新型コロナウイルス感染症拡大防止及びワクチン接種関連業務のため、令和2年3月～7月及び令和3年2月～令和4年6月の健康検査は中止。
 3. 新型コロナウイルス感染症拡大防止及びワクチン接種関連業務のため、令和2年3月～7月及び令和3年3月～令和4年6月の自主トレーニングは中止。
 4. 新型コロナウイルス感染症拡大防止及びワクチン接種関連業務のため、令和2年3月～令和5年3月の健康づくり運動教室は中止。

資料：保健衛生部・文京保健所保健サービスセンター

127 税 務 相 談 利 用 状 況

年 度	総 数	譲 所 渡 得	贈 与 税	相 続 税	所 得 税	不 所 動 産 税	固 定 資 産 税	そ の 他
令 和 2 年 度	203	33	30	64	42	5	8	21
3	254	30	49	98	55	3	4	15
4	258	23	35	120	40	14	5	21
5	280	36	41	120	49	9	4	21
6	308	38	45	146	41	12	2	24

資料：企画政策部広報戦略課

128 法 律 相 談 利 用 状 況

年 度	総 数	土 家 地 屋	金 銭	商 事	人 権	戸 籍	相 続	結 婚 離 婚	登 記	労 働	親 子 養 扶	交 通 事 故	そ の 他
令 和 2 年 度	794	188	64	23	1	4	214	62	3	21	32	3	179
3	870	213	86	17	4	3	269	62	2	26	22	4	162
4	1,022	238	102	23	18	5	308	68	11	28	22	20	179
5	996	266	93	19	18	7	333	74	7	38	21	7	113
6	1,131	282	93	26	10	2	415	90	12	38	23	11	129

資料：企画政策部広報戦略課

129 交 通 事 故 相 談 利 用 状 況

年 度	総 数	事 故 に あ っ た ・ お こ し た	賠 償 金	慰 謝 料 額	自 賠 責 保 険	調 停 ・ 訴 訟 等	そ の 他
令 和 2 年 度	100	31	-	-	-	-	69
3	47	21	-	-	-	-	26
4	-	-	-	-	-	-	-
5	-	-	-	-	-	-	-
6	-	-	-	-	-	-	-

注) 令和3年度末で事業廃止

資料：企画政策部広報戦略課

130 不 動 産 相 談 利 用 状 況

年 度	総 数	地 境	売 買 契 約	登 記	贈 与 ・ 相 続	借 地 の 更 新	地 代 ・ 家 賃	明 渡 し	賃 貸 借 関 係	そ の 他
令 和 2 年 度	156	13	29	8	16	12	2	4	42	30
3	167	5	36	4	25	7	4	8	55	23
4	191	13	33	10	29	12	1	10	46	37
5	213	22	42	5	29	26	5	15	54	15
6	220	20	49	9	25	11	8	5	64	29

資料：企画政策部広報戦略課

11 警 察 · 消 防

131 交通事故の発生状況

年次	人身事故件数	死傷者				
		総数	死者	負傷者		
				総数	重傷者	軽傷者
令和2年	368	406	1	405	18	387
3	476	507	-	507	25	482
4	445	479	2	477	28	449
5	464	500	1	499	26	473
6	471	510	3	507	27	480

資料：警視庁「警視庁の統計」

132 軽犯罪法違反送致件数

年次	総数		第1号		第2号		第3号		第4号		第5号	
			潜伏		凶器携帯		侵入具携帯		浮浪		粗野・乱暴	
	件数	人員	件数	人員	件数	人員	件数	人員	件数	人員	件数	人員
令和2年	9	8	-	-	6	6	-	-	-	-	-	-
3	10	10	-	-	4	4	-	-	-	-	-	-
4	12	11	-	-	5	4	-	-	-	-	-	-
5	11	10	-	-	8	7	-	-	-	-	-	-
6	12	12	-	-	8	8	-	-	-	-	-	-

(つづき)

年次	第6号		第7号		第8号		第9号		第10号		第11号	
	消灯		水路交通妨害		変事非協力		火気乱用		爆発物使用等		危険物投注等	
	件数	人員	件数	人員	件数	人員	件数	人員	件数	人員	件数	人員
令和2年	-	-	-	-	-	-	-	-	-	-	-	-
3	-	-	-	-	-	-	-	-	-	-	-	-
4	-	-	-	-	-	-	-	-	-	-	-	-
5	-	-	-	-	-	-	-	-	-	-	-	-
6	-	-	-	-	-	-	-	-	-	-	-	-

(つづき)

年次	第12号		第13号		第14号		第15号		第16号		第17号	
	危険動物解放等		行列制込み等		静穏妨害		称号詐称等		虚偽申告		氏名等不実申告	
	件数	人員	件数	人員	件数	人員	件数	人員	件数	人員	件数	人員
令和2年	-	-	-	-	-	-	-	-	-	-	-	-
3	-	-	-	-	-	-	-	-	-	-	-	-
4	-	-	-	-	-	-	-	-	-	-	-	-
5	-	-	-	-	-	-	-	-	-	-	-	-
6	-	-	-	-	-	-	-	-	-	-	-	-

132 軽犯罪法違反送致件数（つづき）

（つづき）

年次	第 18 号		第 19 号		第 20 号		第 22 号		第 23 号		第 24 号	
	要扶助者・ 死体等不申告		変死現場 等変更		身体露出		こじき		のぞき見		儀式妨害	
	件数	人員	件数	人員	件数	人員	件数	人員	件数	人員	件数	人員
令和 2 年	-	-	-	-	-	-	-	-	-	-	-	-
3	-	-	-	-	-	-	-	-	-	-	-	-
4	-	-	-	-	-	-	-	-	-	-	-	-
5	-	-	-	-	-	-	-	-	-	-	-	-
6	-	-	-	-	-	-	-	-	-	-	-	-

（つづき）

年次	第 25 号		第 26 号		第 27 号		第 28 号		第 29 号		第 30 号	
	水路流通 妨害		排せつ等		汚廃物投棄		つきま とい等		暴行等共謀		動物けしかけ・ 驚 奔	
	件数	人員	件数	人員	件数	人員	件数	人員	件数	人員	件数	人員
令和 2 年	-	-	-	-	-	-	1	1	-	-	-	-
3	-	-	1	1	-	-	2	2	-	-	-	-
4	-	-	2	2	1	1	3	3	-	-	-	-
5	-	-	1	1	1	1	1	-	-	-	-	-
6	-	-	3	3	-	-	-	-	-	-	-	-

（つづき）

年次	第 31 号		第 32 号		第 33 号		第 34 号	
	業務妨害		田畑等侵入		はり札等		虚偽広告	
	件数	人員	件数	人員	件数	人員	件数	人員
令和 2 年	-	-	1	-	1	1	-	-
3	-	-	-	-	3	3	-	-
4	-	-	-	-	1	1	-	-
5	-	1	-	-	-	-	-	-
6	-	-	-	-	1	1	-	-

資料：警視庁「警視庁の統計」

133 保 護 取 扱 状 況

年次	総数	精神 錯乱者	自殺 企図者	負傷者 ・病人	迷い子	その他
令和 2 年	629	64	57	39	413	56
3	662	65	37	29	443	88
4	727	89	55	50	466	67
5	714	92	38	46	448	90
6	701	102	32	51	448	68

資料：警視庁「警視庁の統計」

134 でい酔者等の保護取扱状況

年次	総数	でい酔者	酩酊者
令和2年	136	125	11
3	135	122	13
4	189	172	17
5	205	188	17
6	159	147	12

資料：警視庁「警視庁の統計」

135 刑法犯認知件数

年次	総数	凶悪犯					粗暴犯			
		殺人	侵入強盗	非侵入強盗	放火	不同意性交等	凶器準備集合	暴行	傷害	傷害致死
令和2年	921	1	1	5	2	4	-	39	25	-
3	832	-	-	2	-	3	-	53	30	-
4	958	2	1	2	1	5	-	50	36	-
5	1,133	-	1	1	1	9	-	50	49	-
6	1,219	1	1	1	3	10	-	58	42	-

(つづき)

年次	粗暴犯		窃盗犯		知能犯				
	脅迫	恐喝	侵入窃	非侵入窃	詐欺	横領	偽造	汚職	背任
令和2年	5	2	23	524	113	3	4	-	1
3	9	2	26	455	120	3	6	-	2
4	8	4	22	536	119	5	4	-	-
5	7	2	29	640	169	4	7	-	-
6	12	3	26	624	236	2	10	-	2

(つづき)

年次	風俗犯			その他の刑法犯					
	賭博	わいせつ	性的姿態撮影等処罰法	占有離脱物横領	公務執行妨害	住居侵入	盗品	器物損壊等	その他
令和2年	-	11	-	28	8	15	-	87	20
3	-	12	-	14	7	11	-	65	12
4	-	12	-	20	6	17	-	90	18
5	-	15	8	21	8	16	1	77	18
6	-	8	26	32	5	15	1	72	29

注) 1. 刑法の一部が改正(令和5年7月13日施行)され、強制性交等の罪名、構成要件等が改められたことに伴い、「強制性交等」を「不同意性交等」に変更した。

2. 「性的な姿態を撮影する行為等の処罰及び押収物に記録された性的な姿態の影像に係る電磁的記録の消去等に関する法律」の施行(令和5年7月13日施行)に伴い、「性的姿態撮影等処罰法」という区分を新設した。

資料：警視庁「警視庁の統計」

136 犯罪少年（刑法犯）の罪種別検挙人員

年次	総数	凶悪犯				粗暴犯				
		殺人	強盗	放火	不同意性交等	凶器準備集合	暴行	傷害	脅迫	恐喝
令和2年	19	-	-	-	-	-	3	1	-	4
3	15	-	1	-	-	-	1	1	-	-
4	19	1	-	-	-	-	1	2	2	-
5	21	-	-	-	1	-	-	4	-	-
6	30	-	1	1	1	-	-	2	-	-

(つづき)

年次	窃盗犯		知能犯			風俗犯					性的姿態撮影等処罰法
	侵入窃盗	非侵入窃盗	詐欺	横領	偽造	賭博	わいせつ				
							不同意	公然	物	面会要求等	
令和2年	-	5	1	-	-	-	1	-	-	-	-
3	-	6	3	-	-	-	-	-	1	-	-
4	-	2	6	-	-	-	1	1	-	-	-
5	1	7	3	-	-	-	-	-	-	-	-
6	1	8	6	-	-	-	-	-	-	-	2

(つづき)

年次	その他の刑法犯		
	盗品等	占有離脱物横領	その他
令和2年	-	2	2
3	-	-	2
4	-	1	2
5	-	-	5
6	-	5	3

注) 1. 犯罪少年とは、罪を犯した14歳以上20歳未満の者をいう。

2. 刑法の一部が改正（令和5年7月13日施行）され、強制性交等の罪名、構成要件等が改められたことに伴い、「強制性交等」を「不同意性交等」に変更した。

3. 刑法の一部が改正（令和5年7月13日施行）され、「面会要求等」という区分を新設した。

4. 「性的な姿態を撮影する行為等の処罰及び押収物に記録された性的な姿態の影像に係る電磁的記録の消去等に関する法律」に関する法律の施行（令和5年7月13日施行）に伴い、「性的姿態撮影等処罰法」という区分を新設した。

資料：警視庁「警視庁の統計」

137 不良行為少年の行為別補導人員

年次	総数	飲酒	喫煙	薬物乱用	粗暴行為	刃物等所持	金品不正 要求	金品 持ち出し	性的 いたづら	暴走行為
令和2年	148	3	10	-	-	-	-	-	-	-
3	125	2	-	-	9	-	-	-	-	-
4	197	2	5	-	4	-	-	-	-	-
5	204	4	8	-	-	-	-	-	-	-
6	125	4	2	-	-	-	-	-	-	-

(つづき)

年次	家出	無断外泊	深夜 はいかい	怠学	不健全 性的行為	不良交友	不健全 娯楽			
							風俗営業所 等立入り	射幸行為	わいせつ 図書等所持	その他
令和2年	2	-	127	3	-	-	3	-	-	-
3	4	-	95	2	-	-	13	-	-	-
4	-	-	146	8	-	-	32	-	-	-
5	2	-	119	7	-	-	64	-	-	-
6	-	2	58	-	-	-	59	-	-	-

(つづき)

年次	指定行為
令和2年	-
3	-
4	-
5	-
6	-

注) 不良行為少年とは、非行少年には該当しないが、飲酒、喫煙、深夜はいかいその他自己又は他人の徳性を害する行為をした少年をいう。

資料：警視庁「警視庁の統計」

138 火 災 発 生 状 況

(1) 年次月次別

年次及び月次	発 生 件 数				り 災 世 帯 数			り 災 棟 数				焼 損 床面積 (m ²)	死 傷 者		損 害 見 積 額 (千円)
	総数	建物	車両	その他	全損	半損	小損	全焼	半焼	部分焼	ぼや		死者	傷者	
令和2年	56	44	3	9	1	1	43	-	1	9	35	169	-	15	66,854
3	63	53	3	7	-	1	36	-	1	7	47	180	1	10	6,161,254
4	95	71	3	21	1	-	37	-	1	7	63	49	-	6	21,929,776
5	79	61	8	10	1	3	37	-	1	11	52	179	2	13	203,567
6	93	80	3	10	1	-	39	1	1	7	74	555	2	8	261,389
1月	8	7	-	1	-	-	4	1	-	-	8	349	-	1	50,187
2	5	4	1	-	-	-	3	-	-	1	3	16	-	1	11,167
3	6	6	-	-	-	-	4	-	-	-	6	-	-	1	15
4	6	5	-	1	-	-	1	-	-	-	5	-	-	-	921
5	11	9	1	1	-	-	5	-	-	-	9	-	-	1	65
6	5	5	-	-	-	-	1	-	-	1	4	-	-	-	1,728
7	9	9	-	-	-	-	2	-	-	-	9	-	-	2	20,459
8	8	6	-	2	-	-	1	-	-	-	6	-	-	-	16
9	9	7	1	1	-	-	2	-	1	1	6	-	-	2	3,199
10	7	6	-	1	-	-	1	-	-	2	4	22	-	-	16,530
11	10	9	-	1	1	-	9	-	-	2	7	168	2	-	157,032
12	9	7	-	2	-	-	6	-	-	-	7	-	-	-	71

(2) 町 丁 別

(令和6年)

町 丁 名	発 生 件 数				り 災 世 帯 数			り 災 棟 数				焼 損 床面積 (m ²)	死 傷 者		損 害 見 積 額 (千円)
	総数	建物	車両	その他	全損	半損	小損	全焼	半焼	部分焼	ぼや		死者	傷者	
総 数	93	80	3	10	1	-	39	1	1	7	74	555	2	8	261,391
後 楽1・2丁目	19	15	-	4	-	-	-	-	-	-	15	-	-	1	1,721
春 日1・2丁目	8	6	-	2	-	-	1	-	-	-	6	-	-	-	7
小石川1~5丁目	3	3	-	-	1	-	9	-	-	1	2	168	2	-	156,527
白 山1~5丁目	2	1	-	1	-	-	-	-	-	-	1	-	-	1	20,362
千 石1~4丁目	3	3	-	-	-	-	2	-	-	1	2	16	-	1	8,676
水 道1・2丁目	-	-	-	-	-	-	-	-	-	-	-	-	-	-	-
小日向1~4丁目	4	3	1	-	-	-	4	-	-	-	3	-	-	1	4
大 塚1~6丁目	1	1	-	-	-	-	1	-	-	1	-	22	-	-	7,779
関 口1~3丁目	5	4	1	-	-	-	1	-	-	1	3	-	-	-	4,401
目白台1~3丁目	4	4	-	-	-	-	3	1	-	-	5	349	-	-	49,939
音 羽1・2丁目	-	-	-	-	-	-	-	-	-	-	-	-	-	-	-
本 郷1~7丁目	18	17	-	1	-	-	3	-	-	1	16	-	-	-	522
湯 島1~4丁目	6	5	-	1	-	-	1	-	-	1	4	-	-	2	1,732
西 片1・2丁目	-	-	-	-	-	-	-	-	-	-	-	-	-	-	-
向 丘1・2丁目	4	3	-	1	-	-	2	-	-	1	2	-	-	-	8,737
弥 生1・2丁目	5	5	-	-	-	-	1	-	-	-	5	-	-	-	9
根 津1・2丁目	1	1	-	-	-	-	1	-	-	-	1	-	-	-	-
千駄木1~5丁目	2	2	-	-	-	-	2	-	-	-	2	-	-	-	1
本駒込1~6丁目	8	7	1	-	-	-	8	-	1	-	7	-	-	2	975

注) 損害見積額は千円未満を四捨五入しているため、総額と内訳の計が一致しないことがある。

資料: 小石川消防署、本郷消防署

139 火 災 発 生 原 因 別 件 数

区 分	令和 2年	3	4	5	6	6年 1月	2月	3月	4月	5月	6月	7月	8月	9月	10月	11月	12月
総 数	56	63	95	79	93	8	5	6	6	11	5	9	8	9	7	10	9
家庭用電熱器	5	3	1	2	3	-	1	-	-	1	-	-	-	-	-	1	-
その他の電気器具	10	19	31	15	36	-	2	4	2	3	2	5	5	3	2	6	2
石油器具	-	-	-	-	1	1	-	-	-	-	-	-	-	-	-	-	-
ガス器具	10	10	17	4	11	2	1	2	1	-	-	-	1	-	-	-	4
その他のコンロ	-	-	-	1	-	-	-	-	-	-	-	-	-	-	-	-	-
内 燃 器 具	-	-	1	-	-	-	-	-	-	-	-	-	-	-	-	-	-
た ば こ	5	7	14	10	2	1	-	-	-	-	-	1	-	-	-	-	-
マ ッ チ	1	-	-	-	1	-	-	-	-	-	-	-	-	1	-	-	-
ラ イ タ ー	1	1	1	3	-	-	-	-	-	-	-	-	-	-	-	-	-
た き び	-	-	-	-	-	-	-	-	-	-	-	-	-	-	-	-	-
火 遊 び	-	-	-	-	1	1	-	-	-	-	-	-	-	-	-	-	-
火 の 粉	-	-	-	1	-	-	-	-	-	-	-	-	-	-	-	-	-
えんとつ・排気管	-	-	-	-	-	-	-	-	-	-	-	-	-	-	-	-	-
乾 燥 機	-	-	-	-	-	-	-	-	-	-	-	-	-	-	-	-	-
花 火 類	-	-	-	1	1	-	-	-	-	-	-	-	-	1	-	-	-
溶 接 器	-	-	-	-	-	-	-	-	-	-	-	-	-	-	-	-	-
蚊 取 線 香	-	-	-	2	-	-	-	-	-	-	-	-	-	-	-	-	-
静 電 ス パ ー ク	-	-	-	-	-	-	-	-	-	-	-	-	-	-	-	-	-
自 然 発 火	-	1	-	1	1	-	-	-	-	-	1	-	-	-	-	-	-
残 火 の 不 始 末	-	-	-	-	1	-	-	-	-	1	-	-	-	-	-	-	-
漏 電	-	2	-	1	1	-	-	-	-	-	-	-	1	-	-	-	-
ロ ー ソ ク	2	1	-	1	-	-	-	-	-	-	-	-	-	-	-	-	-
放 火 (疑い含む)	4	3	14	7	3	-	-	-	-	-	-	-	-	2	-	-	1
不 明	11	1	2	2	8	-	-	-	-	2	-	-	-	1	3	1	1
天 災	-	-	-	-	-	-	-	-	-	-	-	-	-	-	-	-	-
短 絡 (シ ョ ー ト)	6	9	11	18	17	2	-	-	2	2	2	3	1	1	2	1	1
そ の 他	1	6	3	10	6	1	1	-	1	2	-	-	-	-	-	1	-

資料：小石川消防署、本郷消防署

140 消 防 車 両 台 数

(令和7年4月1日)

区 分	総 数	小石川消防署	本郷消防署
総 数	36(7)	19(4)	17(3)
ポ ン プ 車	14(4)	7(2)	7(2)
特殊災害対策車	1	-	1
救 急 車	7(3)	4(2)	3(1)
査 察 広 報 車	6	3	3
梯 子 車	2	1	1
資 材 搬 送 車	1	1	-
指 揮 隊 車	2	1	1
人 員 輸 送 車	2	1	1
そ の 他	1	1	-

注) ()内の数字は非常用で内数。

資料：小石川消防署、本郷消防署

141 救 急 活 動 状 況

(1) 事故別出動件数

年 次	総 数	火 災	水 難	交 通	労 働 害	運 動 技	一 般 負 傷	自 行 損 為	加 害	急 病	そ の 他
令 和 2 年	10,758	61	5	490	70	49	2,012	69	82	6,794	1,126
3	10,932	51	2	481	67	42	1,999	57	69	6,922	1,242
4	13,424	36	8	536	77	65	2,452	85	88	8,980	1,097
5	14,039	59	4	534	80	66	2,606	78	118	9,503	991
6	14,216	49	3	521	95	67	2,835	89	119	9,340	1,098
小石川消防署	6,788	27	1	252	45	32	1,403	42	54	4,509	423
本郷消防署	7,428	22	2	269	50	35	1,432	47	65	4,831	675

(2) 事故別搬送人員

年 次	総 数	火 災	水 難	交 通	労 働 害	運 動 技	一 般 負 傷	自 行 損 為	加 害	急 病	そ の 他
令 和 2 年	9,429	13	3	448	68	49	1,808	40	72	5,983	945
3	9,431	12	1	434	65	43	1,762	41	44	5,962	1,067
4	11,020	4	4	475	77	62	2,138	57	64	7,236	903
5	11,948	6	3	473	80	65	2,308	54	94	8,033	832
6	12,297	6	1	459	92	66	2,523	70	84	8,071	925
小石川消防署	5,895	4	-	227	43	32	1,246	32	36	3,958	317
本郷消防署	6,402	2	1	232	49	34	1,277	38	48	4,113	608

資料：小石川消防署、本郷消防署

142 水 利 施 設 状 況

(令和7年10月末日)

町 丁 名	総 数	公 設 消 火 栓	私 設 消 火 栓	防 火 水 槽	貯 水 池	河 川	受 水 槽	池 水	プ ー ル
総 数	2,513	1,887	22	506	3	23	26	10	36
後 楽1・2丁目	66	34	-	18	-	10	2	1	1
春 日1・2丁目	66	42	-	17	2	-	2	-	3
小石川1～5丁目	224	176	-	40	-	-	2	-	6
白 山1～5丁目	192	144	-	41	-	-	2	5	-
千 石1～4丁目	180	150	-	28	-	-	1	-	1
水 道1・2丁目	42	31	-	5	-	6	-	-	-
小日向1～4丁目	98	76	-	22	-	-	-	-	-
大 塚1～6丁目	228	168	2	49	1	-	-	-	8
関 口1～3丁目	91	58	-	22	-	7	1	1	2
目白台1～3丁目	92	69	-	20	-	-	1	1	1
音 羽1・2丁目	55	37	-	18	-	-	-	-	-
本 郷1～7丁目	300	208	17	67	-	-	4	-	4
湯 島1～4丁目	165	131	-	29	-	-	4	-	1
西 片1・2丁目	59	47	-	12	-	-	-	-	-
向 丘1・2丁目	71	53	-	16	-	-	1	-	1
弥 生1・2丁目	37	29	3	4	-	-	1	-	-
根 津1・2丁目	55	41	-	12	-	-	-	1	1
千駄木1～5丁目	189	150	-	34	-	-	1	-	4
本駒込1～6丁目	303	243	-	52	-	-	4	1	3

資料：小石川消防署、本郷消防署

143 区 民 交 通 傷 害 保 険 の 状 況

(1) 加入者数

年 度	総 数	一 般 加 入	団 体 加 入
令 和 2 年	7,153	5,139	2,014
3	7,051	5,071	1,980
4	6,682	4,852	1,830
5	6,358	4,668	1,690
6	5,844	4,250	1,594

資料：区民部区民課

143 区民交通傷害保険の状況（つづき）

（2）保険金支払い件数及び支払金額

障害の程度 年度及び 月次	総 数		死亡又は重度障害		180日以上 継続入院治療		90日以上 継続入院治療		60日以上 継続入院治療	
					1 等 級		2 等 級		3 等 級	
	件	千円	件	千円	件	千円	件	千円	件	千円
令和 2 年	72	7,280	1	3,500	-	-	3	930	1	230
3	92	7,340	1	3,500	-	-	-	-	-	-
4	92	4,300	-	-	-	-	2	720	-	-
5	82	3,875	-	-	-	-	1	650	-	-
6	75	2,615	1	350	-	-	-	-	1	150
4月	10	365	-	-	-	-	-	-	-	-
5	7	110	-	-	-	-	-	-	-	-
6	3	60	-	-	-	-	-	-	-	-
7	10	400	-	-	-	-	-	-	1	150
8	7	315	-	-	-	-	-	-	-	-
9	7	100	-	-	-	-	-	-	-	-
10	7	115	-	-	-	-	-	-	-	-
11	6	190	-	-	-	-	-	-	-	-
12	2	40	-	-	-	-	-	-	-	-
7年 1	4	430	1	350	-	-	-	-	-	-
2	4	150	-	-	-	-	-	-	-	-
3	8	340	-	-	-	-	-	-	-	-

（つづき）

障害の程度 年度及び 月次	治療期間180日以上 かつ 治療実日数90日以上		治療期間90日以上 かつ 治療実日数45日以上		治療期間30日以上 かつ 治療実日数15日以上		治療期間15日以上 かつ 治療実日数7日以上		治療期間15日未満 または 治療実日数7日未満	
	4 等 級		5 等 級		6 等 級		7 等 級		8 等 級	
	件	千円	件	千円	件	千円	件	千円	件	千円
令和 2 年	2	220	5	520	13	920	20	530	27	430
3	3	420	18	1,650	15	800	13	310	42	660
4	3	380	10	870	21	1,390	14	360	42	580
5	1	20	10	1,220	19	1,100	11	260	40	625
6	1	10	7	620	18	730	10	170	37	585
4月	-	-	4	250	1	40	1	30	4	45
5	-	-	-	-	2	35	1	10	4	65
6	-	-	-	-	1	20	-	-	2	40
7	-	-	1	70	3	115	2	30	3	35
8	-	-	1	150	1	100	1	10	4	55
9	1	10	-	-	1	20	1	20	4	50
10	-	-	-	-	-	-	1	10	6	105
11	-	-	-	-	1	100	2	40	3	50
12	-	-	-	-	1	20	1	20	-	-
7年 1	-	-	-	-	1	40	-	-	2	40
2	-	-	-	-	2	100	-	-	2	50
3	-	-	1	150	4	140	-	-	3	50

注) 令和6年度 自転車賠償責任プランの支払 25件 2,340,491円

資料：引受保険会社

12 交 通 · 通 信 · 水 道

144 コ ミ ュ ニ テ イ バ ス 利 用 状 況

(1) 千駄木・駒込ルート

年度及び月次	総 数	現 金	回 数 券 等	一 日 券	一 ヶ 月 券	P A S M O
	人	人	人	人	人	人
令和2年度	336,314	71,534	3,879	391	279	260,231
3	399,926	78,926	4,202	531	284	315,983
4	454,041	84,620	4,945	707	334	363,435
5	481,665	85,167	5,589	742	338	389,829
6	517,744	84,698	6,226	698	373	425,749
4月	43,047	7,318	488	45	56	35,140
5	42,727	7,389	523	45	21	34,749
6	44,833	7,622	523	45	20	36,623
7	48,181	7,740	626	55	54	39,706
8	45,924	7,453	495	55	19	37,902
9	45,973	7,496	559	130	22	37,766
10	45,669	7,477	544	82	54	37,512
11	42,167	7,015	537	80	25	34,510
12	41,210	6,932	478	42	13	33,745
7年 1	38,733	6,144	492	39	23	32,035
2	36,044	5,661	447	32	52	29,852
3	43,236	6,451	514	48	14	36,209

(2) 目白台・小日向ルート

年度及び月次	総 数	現 金	回 数 券 等	一 日 券	一 ヶ 月 券	P A S M O
	人	人	人	人	人	人
令和2年度	301,174	48,865	2,643	271	276	249,119
3	361,922	53,998	3,123	386	319	304,096
4	421,515	57,523	3,710	391	399	359,492
5	449,676	57,466	4,189	515	390	387,116
6	483,688	56,328	4,238	383	421	422,318
4月	38,421	4,897	354	44	59	33,067
5	39,156	4,683	328	40	29	34,076
6	41,167	4,906	351	25	31	35,854
7	46,890	5,416	394	24	53	41,003
8	43,368	4,897	353	53	20	38,045
9	43,499	5,138	453	25	24	37,859
10	43,104	4,923	378	36	62	37,705
11	39,415	4,626	337	31	25	34,396
12	37,451	4,382	317	25	13	32,714
7年 1	35,422	3,998	339	23	27	31,035
2	34,109	3,794	295	22	61	29,937
3	41,686	4,668	339	35	17	36,627

144 コミュニティバス利用状況（つづき）

（3）本郷・湯島ルート

年度及び月次	総 数	現 金	回 数 券 等	一 日 券	一 ヶ 月 券	P A S M O
	人	人	人	人	人	人
令和3年度	58,342	10,653	715	1,252	120	45,602
4	149,300	24,911	1,941	345	253	121,850
5	161,601	24,272	2,220	400	251	134,458
6	218,187	27,201	2,609	338	294	187,745
4月	15,278	2,142	185	40	41	12,870
5	16,543	2,421	206	31	18	13,867
6	17,689	2,226	213	38	14	15,198
7	20,858	2,551	246	13	43	18,005
8	20,813	2,430	250	34	15	18,084
9	20,270	2,498	234	26	16	17,496
10	19,127	2,283	263	42	45	16,494
11	17,878	2,166	227	41	17	15,427
12	18,073	2,219	198	18	8	15,630
7年 1	16,807	2,058	195	14	15	14,525
2	16,173	1,985	173	19	48	13,948
3	18,678	2,222	219	22	14	16,201

注）本郷・湯島ルートは令和3年9月30日より運行開始

資料：区民部区民課

145 区内地下鉄各駅乗降者人員

(1) 年度別

駅名	令和2年度		令和3年度		令和4年度		令和5年度		令和6年度	
	乗車人員	降車人員	乗車人員	降車人員	乗車人員	降車人員	乗車人員	降車人員	乗車人員	降車人員
総数	千人	千人	千人	千人	千人	千人	千人	千人	千人	千人
東京メトロ	105,697	105,407	116,483	116,214	136,111	135,770	150,038	149,813	156,790	156,690
丸ノ内線										
新大塚	3,609	3,576	3,837	3,797	4,233	4,187	4,606	4,580	4,714	4,693
茗荷谷	8,824	8,904	10,408	10,498	11,781	11,885	13,878	14,027	14,264	14,427
後樂園	6,915	6,786	7,902	7,733	9,827	9,649	11,134	10,943	11,628	11,439
本郷三丁目	6,498	6,561	7,148	7,227	8,200	8,279	9,011	9,106	9,298	9,389
御茶ノ水	7,037	7,078	7,715	7,772	8,703	8,722	9,489	9,514	9,914	9,996
千代田線										
千駄木	3,940	3,841	4,263	4,152	4,800	4,671	5,123	4,981	5,279	5,126
根津	3,465	3,409	3,828	3,771	4,446	4,390	4,896	4,835	5,130	5,066
湯島	4,836	4,929	5,110	5,251	5,835	6,032	6,472	6,698	6,793	7,044
有楽町線										
護国寺	5,790	5,688	6,306	6,188	6,904	6,744	7,273	7,115	7,496	7,338
江戸川橋	7,394	7,271	7,633	7,504	8,424	8,283	9,032	8,893	9,167	9,025
南北線										
本駒込	2,269	2,281	2,554	2,573	3,432	3,450	3,679	3,711	3,829	3,862
東大前	2,783	2,819	3,514	3,566	4,266	4,342	4,682	4,786	4,920	5,047
後樂園	4,864	4,900	5,419	5,462	6,467	6,560	7,056	7,119	7,573	7,648
都営地下鉄										
三田線										
水道橋	4,718	4,873	5,561	5,759	7,170	7,408	8,023	8,328	8,460	8,781
春日	9,134	9,100	9,796	9,795	11,072	11,044	12,353	12,288	13,154	13,084
白山	4,590	4,540	5,353	5,285	7,838	7,734	8,364	8,262	8,878	8,784
千石	4,232	4,120	4,566	4,444	5,205	5,066	5,639	5,490	5,791	5,635
大江戸線										
飯田橋	4,075	4,073	4,088	4,090	4,519	4,513	4,972	4,924	5,269	5,245
春日	8,005	7,852	8,554	8,329	9,677	9,411	10,637	10,390	11,267	10,982
本郷三丁目	2,719	2,806	2,928	3,018	3,312	3,400	3,719	3,823	3,966	4,079

注) 他社線との連絡人員を含む。但し、東京メトロ後樂園駅の東京メトロ線内乗換は除く。

145 区内地下鉄各駅乗降者人員（つづき）

(2) 1日平均

(令和6年度)

駅名	乗降人員			乗車人員			降車人員			
	総数	定期	定期外	総数	定期	定期外	総数	定期	定期外	
総数	人	人	人	人	人	人	人	人	人	
総数	858,858	466,906	391,952	429,560	233,453	196,107	429,298	233,453	195,845	
東京メトロ										
丸ノ内線	新大塚	25,769	12,048	13,721	12,913	6,024	6,889	12,856	6,024	6,832
	茗荷谷	78,606	49,704	28,902	39,079	24,852	14,227	39,527	24,852	14,675
	後楽園	63,195	25,888	37,307	31,857	12,944	18,913	31,338	12,944	18,394
	本郷三丁目	51,198	28,520	22,678	25,473	14,260	11,213	25,725	14,260	11,465
	御茶ノ水	54,548	28,758	25,790	27,161	14,379	12,782	27,387	14,379	13,008
千代田線	千駄木	28,507	14,480	14,027	14,464	7,240	7,224	14,043	7,240	6,803
	根津	27,937	13,700	14,237	14,055	6,850	7,205	13,882	6,850	7,032
	湯島	37,913	18,172	19,741	18,612	9,086	9,526	19,301	9,086	10,215
有楽町線	護国寺	40,640	25,664	14,976	20,536	12,832	7,704	20,104	12,832	7,272
	江戸川橋	49,844	25,660	24,184	25,117	12,830	12,287	24,727	12,830	11,897
南北線	本駒込	21,070	13,112	7,958	10,489	6,556	3,933	10,581	6,556	4,025
	東大前	27,311	16,708	10,603	13,482	8,354	5,128	13,829	8,354	5,475
	後楽園	41,699	19,412	22,287	20,747	9,706	11,041	20,952	9,706	11,246
都営地下鉄										
三田線	水道橋	47,236	24,238	22,999	23,178	12,119	11,060	24,058	12,119	11,939
	春日	71,886	36,936	34,950	36,039	18,468	17,571	35,847	18,468	17,379
	白山	48,388	34,608	13,779	24,323	17,304	7,018	24,065	17,304	6,761
	千石	31,304	18,984	12,322	15,865	9,492	6,374	15,439	9,492	5,948
大江戸線	飯田橋	28,807	14,954	13,853	14,436	7,477	6,959	14,371	7,477	6,894
	春日	60,957	33,202	27,755	30,868	16,601	14,267	30,089	16,601	13,488
	本郷三丁目	22,043	12,158	9,883	10,866	6,079	4,786	11,177	6,079	5,097

注) 1. 他社線との連絡人員を含む。但し、東京メトロ後楽園駅の東京メトロ線内乗換は除く。

2. 総数は端数処理しているため定期、定期外の合計と一部異なる場合がある。

資料：東京地下鉄株式会社、東京都交通局

146 自 動 車 交 通 量

(1) 地点別

調 査 地 点	車 種 別	令 和 2 年	令 和 3 年	令 和 4 年	令 和 5 年	令 和 6 年
		11月25日(水)	11月2日(火)	11月1日(火)	9月21日(木)	11月12日(火)
本 郷 三 丁 目	総 数	40,514	-	41,902	-	39,791
	四 輪 車	35,430	-	33,948	-	31,879
	二 輪 車	2,003	-	2,557	-	2,418
	自 転 車	3,081	-	5,397	-	5,494
水 道 橋	総 数	50,862	-	50,535	-	50,812
	四 輪 車	46,560	-	44,168	-	43,723
	二 輪 車	2,045	-	2,403	-	2,625
	自 転 車	2,257	-	3,964	-	4,464
江 戸 川 橋	総 数	-	47,484	-	45,341	-
	四 輪 車	-	40,828	-	39,055	-
	二 輪 車	-	2,826	-	2,519	-
	自 転 車	-	3,830	-	3,767	-
小 石 川 五 丁 目	総 数	-	23,587	-	22,604	-
	四 輪 車	-	18,741	-	18,072	-
	二 輪 車	-	1,521	-	1,306	-
	自 転 車	-	3,325	-	3,226	-

注) 1. 調査時間 7時～19時 (昼間12時間調査)

2. 交通量の単位は「台」、数値は交差点流入交通量の合計値。

3. 本郷三丁目・水道橋と、江戸川橋・小石川五丁目はそれぞれ隔年で調査を行っている。

146 自動車交通量（つづき）

（2）時間帯別

（令和6年11月12日）

車種別	総数	7～	8～	9～	10～	11～	12～	13～	14～	15～	16～	17～	18～	
		8時	9時	10時	11時	12時	13時	14時	15時	16時	17時	18時	19時	
本郷三丁目	総数	39,791	2,720	3,534	3,319	3,189	3,232	3,091	3,197	3,331	3,516	3,462	3,688	3,512
	四輪車	31,879	2,279	2,740	2,756	2,658	2,585	2,445	2,570	2,655	2,819	2,726	2,905	2,741
	二輪車	2,418	175	195	170	167	170	196	184	207	200	217	269	268
	自転車	5,494	266	599	393	364	477	450	443	469	497	519	514	503
水道橋	総数	50,812	3,781	4,548	4,289	4,325	4,396	3,753	4,138	3,998	4,104	4,550	4,522	4,408
	四輪車	43,723	3,228	3,787	3,713	3,879	3,892	3,247	3,618	3,527	3,580	3,898	3,779	3,575
	二輪車	2,625	247	240	212	171	171	167	194	155	217	242	304	305
	自転車	4,464	306	521	364	275	333	339	326	316	307	410	439	528
江戸川橋	総数	-	-	-	-	-	-	-	-	-	-	-	-	-
	四輪車	-	-	-	-	-	-	-	-	-	-	-	-	-
	二輪車	-	-	-	-	-	-	-	-	-	-	-	-	-
	自転車	-	-	-	-	-	-	-	-	-	-	-	-	-
小石川五丁目	総数	-	-	-	-	-	-	-	-	-	-	-	-	-
	四輪車	-	-	-	-	-	-	-	-	-	-	-	-	-
	二輪車	-	-	-	-	-	-	-	-	-	-	-	-	-
	自転車	-	-	-	-	-	-	-	-	-	-	-	-	-

注) 1. 調査時間 7時～19時（昼間12時間調査）

2. 交通量の単位は「台」、数値は交差点流入交通量の合計値。

3. 本郷三丁目・水道橋と、江戸川橋・小石川五丁目はそれぞれ隔年で調査を行っている。

資料：警視庁「交通量統計表」

147 郵便局数

年 度	総 数	小 石 川	本 郷
令 和 2 年 度	34	15	19
3	34	15	19
4	34	15	19
5	34	15	19
6	33	15	18

資料：日本郵便株式会社小石川郵便局、日本郵便株式会社本郷郵便局

148 ポスト数

年 度	総 数	小 石 川	本 郷
令 和 2 年 度	204	97	107
3	205	98	107
4	207	100	107
5	207	100	107
6	206	100	106

注) コンビニエンスストア内のポストは除く。

資料：日本郵便株式会社小石川郵便局、日本郵便株式会社本郷郵便局

149 C A T V 事 業 の 状 況

(各年4月現在)

年 度	C A T V 加入契約数
令 和 3 年 度	56,743
4	57,586
5	58,598
6	61,320
7	64,184

資料：企画政策部広報戦略課

150 上 水 道 使 用 水 量

年 度	総 数	口 径 別 料 金 適 用 の も の		公衆浴場用	共 用
		一 般 用	公 衆 用		
	m ³	m ³	m ³	m ³	m ³
令 和 2 年 度	25,791,081	25,768,667	19,845	2,569	-
3	25,628,051	25,606,491	19,182	2,378	-
4	25,464,999	25,445,872	16,683	2,444	-
5	25,655,306	25,631,369	21,130	2,807	-
6	25,883,985	25,863,247	17,736	3,002	-

資料：東京都水道局

151 上 水 道 施 設 及 び 付 属 設 備

年 度	給水所数	支 所 営業所数	配 水 管			消火栓数	制水弁数	空気弁数	排水弁数
			総延長	配水本管	配水小管				
			m	m	m				
令 和 2 年 度	1	1	321,341.9	41,448.7	279,893.2	1,930	5,038	264	207
3	1	1	321,975.9	41,424.9	280,551.0	1,930	5,113	263	207
4	1	1	322,459.4	41,424.9	281,034.5	1,930	5,216	263	207
5	1	1	322,678.9	41,424.9	281,254.0	1,930	5,242	263	206
6	1	1	323,159.4	41,424.9	281,734.5	1,929	5,262	263	206

資料：東京都水道局

152 下 水 道 施 設 及 び 付 属 設 備

年 度	ポンプ 所 数	下 水 道 管 き よ			マンホール数	汚水柵数
		総 延 長	幹 線	枝 線		
		m	m	m	個	個
令 和 2 年 度	2	320,963	48,528	272,435	8,838	39,235
3	2	321,083	48,573	272,511	8,842	39,393
4	2	321,116	48,573	272,543	8,848	39,517
5	2	321,342	48,601	272,741	8,856	39,615
6	2	321,685	48,601	273,083	8,863	39,724

資料：東京都下水道局

13 勞 働・賃 金

153 労働相談状況

(1) 労使別・規模別・産業別 (東京都労働相談情報センター池袋事務所管内)

(令和6年度)

内 訳	件 数	構成比 (%)
各 別 計	3,702	100.0
労使別 労働者	3,170	85.6
使用者	420	11.3
その他	112	3.0
規模別 30 未満	559	15.1
30 ～ 99 人	168	4.5
100 ～ 299 人	130	3.5
300 人以上	683	18.4
その他・不明	2,162	58.4
産業別 建設業	97	2.6
製造業	103	2.8
情報通信業	94	2.5
運輸業	193	5.2
卸売業、小売業	327	8.8
金融業、保険業	27	0.7
不動産業、物品賃貸業	161	4.3
宿泊業、飲食サービス業	229	6.2
教育、学習支援業	190	5.1
医療、福祉	435	11.8
サービス業(他に分類されないもの)	574	15.5
その他	132	3.6
不明	1,140	30.8

(2) 内容別 (東京都労働相談情報センター池袋事務所管内)

(令和6年度)

内 訳	項 目 数	構成比 (%)
合 計	7,339	100.0
労働組合及び労使関係	119	1.6
労働条件	4,704	64.1
就業規則	104	1.4
労働契約	1,028	14.0
賃金不払い	252	3.4
賃金その他	102	1.4
退職金	96	1.3
労働時間	305	4.2
休日・休暇	303	4.1
休職・復職	307	4.2
安全衛生	41	0.6
解雇	564	7.7
雇止め	295	4.0
退職	686	9.3
配転・出向	81	1.1
育児休業	31	0.4
その他	509	6.9
労働福祉	688	9.4
人間関係	1,363	18.6
その他	465	6.3

資料：東京都労働相談情報センター池袋事務所

154 労働組合の状況

(1) 年次別（文京区の数値）

（各年6月30日）

年次	組 合 数						組 合 員 数					
	総数	労組法	公共 企業体	地方 公営 企業体	国家 公務員	地方 公務員	総 数	労 組 法	公共 企業体	地方 公営 企業体	国家 公務員	地方 公務員
令和3年	204	195	-	4	3	2	46,621	45,347	-	155	114	1,005
4	201	192	-	4	3	2	46,390	45,133	-	145	101	1,011
5	195	186	-	4	3	2	41,160	39,931	-	143	93	993
6	189	180	-	4	3	2	39,857	38,675	-	144	72	966
7	186	177	-	4	3	2	36,292	35,112	-	146	60	974

(2) 地域別（東京都労働相談情報センター池袋事務所管内）

（令和7年6月30日）

区 分	総 数	文京区	豊島区	北 区	荒川区	板橋区	練馬区
組合数	783	186	177	139	65	125	91
組合員数	247,335	36,292	91,041	53,272	20,585	27,463	18,682

(3) 規模別（文京区の数値）

（令和7年6月30日）

区 分	総 数	企 業 規 模 別								
		29人 以下	30人 ～99人	100人 ～299人	300人 ～499人	500人 ～999人	1000人 ～4999人	5000人 以上	その他	国公営
組合数	186	12	21	23	13	19	50	19	18	11
組合員数	36,292	95	587	1,882	1,579	3,123	13,828	10,874	3,095	1,229

注）「その他」とは、複数の企業にまたがる組合等

(4) 系統別（文京区の数値）

（令和7年6月30日）

区 分	総 数	系 統 名						
		連 合	全労連	全労協	左記に加入しない 全国主要組合	その他の 連合体等	無加盟	重複加盟
組合数	186	52	38	9	32	8	55	8
組合員数	36,292	12,649	2,798	1,359	4,642	2,026	15,151	2,333

系統名 連 合＝日本労働組合総連合会

全労連＝全国労働組合総連合

全労協＝全国労働組合連絡協議会

注) 1. 「その他の連合体」とは全国主要団体には加入していないが、地方組織に加入しているもの。

2. 重複加盟等により、総数と内訳は一致しない。

154 労働組合の状況（つづき）

(5) 産業分類別（文京区の数値）

（令和7年6月30日）

区分	総数	産 業							
		鉱業 採石業 砂利採取業	建設業	製造業	電気・ ガス・ 熱供給・ 水道業	情報通信業	運輸業 郵便業	卸売業 小売業	金融業 保険業
組合数	186	-	11	31	3	31	4	20	17
組合員数	36,292	-	2,699	6,786	41	3,336	545	7,022	5,478

（つづき）

区分	産 業								
	不動産業 物品賃貸業	学術研究 専門・技術 サービス業	宿泊業 飲食 サービス業	生活関連 サービス業 娯楽業	教育 学習支援業	医療 福祉	サービス業 (他に分類 されないもの)	公務	分類不能
組合数	-	6	6	6	23	8	9	5	6
組合員数	-	549	602	2,256	3,315	646	1,530	1,045	442

注) サービス業は複合サービス事業も含む。

資料：東京都労働相談情報センター池袋事務所

155 賃金・労働時間・雇用及び消費者物価の動き（東京都）

（常雇規模30人以上）

区分	令和6年10月	11月	12月	令和7年1月	2月	3月	4月
定期給与	110.8 (3.7)	110.8 (2.5)	110.4 (2.2)	109.6 (2.7)	108.5 (2.2)	109.8 (1.1)	113.4 (2.8)
所定外労働時間	116.8 (0.7)	115.1 (△1.5)	110.1 (△2.2)	105.0 (△0.8)	110.9 (0.7)	115.1 (△2.1)	114.3 (△2.8)
常用雇用	104.7 (1.5)	104.8 (1.2)	104.7 (1.0)	103.8 (0.5)	103.9 (1.0)	103.4 (0.8)	106.4 (1.0)
消費者物価	108.8 (1.8)	109.2 (2.5)	109.8 (3.1)	110.2 (3.4)	109.7 (2.8)	110.2 (2.9)	110.7 (3.4)

（つづき）

区分	5月	6月	7月	8月	9月	10月
定期給与	110.2 (0.9)	113.0 (3.6)	113.1 (3.0)	112.3 (2.3)	113.6 (3.6)	115.2 (4.0)
所定外労働時間	105.0 (△4.6)	105.0 (△5.3)	111.8 (0.0)	100.8 (△4.0)	106.7 (△0.8)	114.3 (△2.1)
常用雇用	106.5 (1.0)	106.2 (1.0)	105.7 (0.4)	105.8 (1.0)	105.4 (0.7)	105.5 (0.8)
消費者物価	111.1 (3.4)	110.8 (3.1)	111.0 (2.9)	111.2 (2.5)	110.7 (2.5)	111.8 (2.8)

注) 1. 数値は指数（令和2年平均=100）。

2. 下段の（ ）内の数値は対前年同月比（単位%）を表わす。

3. 指数及び増減率は、ギャップ修正数値により算出した。

4. 消費者物価は東京都区部の数値。

資料：東京都総務局「東京都の賃金、労働時間及び雇用の動き」（令和6年10月分）、東京都総務局「東京の物価」

156 常用労働者の1人平均月間現金給与額・労働時間数（東京都）

(1) 月間現金給与額
(常雇規模30人以上)

(単位：円)

産 業	現金給与総額			定期給与			特別給与		
	計	男	女	計	男	女	計	男	女
調 査 産 業 計	431,190	502,132	337,135	412,747	479,961	323,634	18,443	22,171	13,501
鉱業、採石業、砂利採取業	x	x	x	x	x	x	x	x	x
建設業	496,780	536,637	345,233	484,590	523,256	337,573	12,190	13,381	7,660
製造業	469,431	515,568	363,153	452,718	495,845	353,374	16,713	19,723	9,779
電気・ガス・熱供給・水道業	x	x	x	x	x	x	x	x	x
情報通信業	482,224	519,533	403,227	461,123	496,836	385,506	21,101	22,697	17,721
運輸業、郵便業	423,013	458,636	324,468	417,989	452,805	321,677	5,024	5,831	2,791
卸売業、小売業	433,578	521,883	320,861	423,514	509,884	313,266	10,064	11,999	7,595
金融業、保険業	579,921	728,786	438,850	565,074	711,964	425,875	14,847	16,822	12,975
不動産業、物品賃貸業	468,361	528,563	372,098	435,384	492,238	344,473	32,977	36,325	27,625
学術研究、専門・技術サービス業	612,530	692,863	474,144	532,620	597,616	420,655	79,910	95,247	53,489
宿泊業、飲食サービス業	227,671	290,745	174,840	224,068	286,579	171,709	3,603	4,166	3,131
生活関連サービス業、娯楽業	327,464	414,551	260,359	318,276	403,329	252,739	9,188	11,222	7,620
教育、学習支援業	391,613	446,642	330,352	380,250	432,960	321,570	11,363	13,682	8,782
医療、福祉	388,522	472,090	351,154	365,864	440,241	332,606	22,658	31,849	18,548
複合サービス事業	436,665	493,754	300,741	396,101	446,591	275,889	40,564	47,163	24,852
サービス業 (他に分類されないもの)	314,255	357,098	268,898	306,556	347,616	263,087	7,699	9,482	5,811

(2) 月間労働時間数
(常雇規模30人以上)

(単位：時間)

産 業	総実労働時間			所定内労働時間			所定外労働時間		
	計	男	女	計	男	女	計	男	女
調 査 産 業 計	151.0	160.6	138.2	137.4	144.3	128.2	13.6	16.3	10.0
鉱業、採石業、砂利採取業	x	x	x	x	x	x	x	x	x
建設業	166.3	170.8	149.1	147.5	150.3	136.9	18.8	20.5	12.2
製造業	158.7	162.6	149.8	145.0	148.0	138.1	13.7	14.6	11.7
電気・ガス・熱供給・水道業	x	x	x	x	x	x	x	x	x
情報通信業	169.0	172.6	161.2	150.4	152.8	145.3	18.6	19.8	15.9
運輸業、郵便業	162.6	173.5	132.6	143.0	149.9	124.1	19.6	23.6	8.5
卸売業、小売業	150.3	160.9	137.0	138.7	146.9	128.4	11.6	14.0	8.6
金融業、保険業	163.9	175.8	152.6	142.7	150.1	135.6	21.2	25.7	17.0
不動産業、物品賃貸業	154.9	159.6	147.2	139.4	142.7	134.1	15.5	16.9	13.1
学術研究、専門・技術サービス業	166.4	171.4	157.8	149.1	152.8	142.8	17.3	18.6	15.0
宿泊業、飲食サービス業	114.2	132.1	99.1	104.7	118.4	93.2	9.5	13.7	5.9
生活関連サービス業、娯楽業	130.0	139.9	122.4	119.3	128.3	112.4	10.7	11.6	10.0
教育、学習支援業	114.2	119.0	109.0	109.0	113.7	103.8	5.2	5.3	5.2
医療、福祉	137.7	142.7	135.5	130.3	134.3	128.5	7.4	8.4	7.0
複合サービス事業	155.5	164.4	134.4	140.3	147.5	123.1	15.2	16.9	11.3
サービス業 (他に分類されないもの)	144.9	153.3	135.8	134.4	140.2	128.1	10.5	13.1	7.7

資料：東京都総務局「東京都の賃金、労働時間及び雇用の動き」（令和7年10月分）

157 名目賃金指数－現金給与総額－（東京都）

（常雇規模30人以上）

（令和2年平均=100）

産 業	令和2年 平均	3年 平均	4年 平均	5年 平均	6年 平均	令和6年 10月	11月	12月	令和7年 1月	2月
調 査 産 業 計	100.0	100.9	105.0	107.8	110.3	90.6	94.2	202.8	89.5	91.0
対前年同月比 (%)	△ 1.7	0.9	4.1	2.7	2.9	3.7	4.6	3.4	0.8	6.4
鉱業、採石業、砂利採取業	-	-	95.1	117.1	123.1	x	113.8	x	82.1	83.4
建設業	100.0	97.7	108.8	108.1	114.2	85.5	99.9	235.3	82.4	80.3
製造業	100.0	98.8	101.5	105.8	107.4	80.5	89.6	209.6	87.3	80.7
電気・ガス・熱供給・水道業	100.0	100.4	100.2	107.8	107.1	x	86.4	x	91.5	91.9
情報通信業	100.0	101.2	102.7	102.9	104.5	87.6	92.7	189.4	87.5	82.6
運輸業、郵便業	100.0	97.8	111.1	124.0	131.9	106.9	109.9	253.4	101.6	96.7
卸売業、小売業	100.0	102.2	106.4	106.5	109.8	84.5	92.3	217.6	84.2	83.2
金融業、保険業	100.0	90.8	90.1	87.6	94.9	70.4	71.7	173.6	79.1	123.4
不動産業、物品賃貸業	100.0	104.6	112.2	119.1	119.3	94.2	92.0	241.8	94.1	89.1
学術研究、専門・技術サービス業	100.0	95.5	103.3	105.7	109.2	100.3	93.5	169.2	90.4	90.7
宿泊業、飲食サービス業	100.0	114.7	157.1	169.2	189.4	164.2	164.1	296.1	135.7	147.5
生活関連サービス業、娯楽業	100.0	101.5	107.2	114.6	117.0	105.6	102.5	185.3	106.9	98.2
教育、学習支援業	100.0	102.5	115.6	115.3	107.4	87.0	96.7	213.7	81.5	83.3
医療、福祉	100.0	106.3	100.6	107.6	111.6	101.1	95.6	210.5	98.4	93.2
複合サービス事業	100.0	102.7	94.2	103.8	103.2	91.0	84.9	220.9	86.7	86.6
サービス業 （他に分類されないもの）	100.0	104.2	103.8	111.9	113.6	99.7	103.1	179.1	100.6	100.3

（つづき）

産 業	3月	4月	5月	6月	7月	8月	9月	10月	対前年 同月比 (%)
調 査 産 業 計	100.1	95.2	92.8	189.5	120.3	90.8	96.0	94.2	-
対前年同月比 (%)	3.4	3.0	△ 0.7	5.2	2.2	1.6	5.4	4.0	-
鉱業、採石業、砂利採取業	82.9	90.0	87.8	345.3	88.4	x	x	x	x
建設業	85.5	86.8	83.4	190.5	143.2	82.9	119.0	85.4	△ 0.1
製造業	106.9	87.0	85.3	197.9	139.4	83.0	87.2	86.1	7.0
電気・ガス・熱供給・水道業	97.3	92.3	91.2	218.8	93.3	x	x	x	x
情報通信業	94.0	89.9	91.0	183.1	105.3	88.7	89.5	88.7	1.3
運輸業、郵便業	106.0	108.8	105.4	226.4	142.5	108.9	108.1	105.3	△ 1.5
卸売業、小売業	97.7	92.4	88.5	181.4	138.1	84.7	93.4	88.2	4.4
金融業、保険業	96.9	78.8	96.8	202.1	81.6	77.5	80.0	80.2	13.9
不動産業、物品賃貸業	93.6	94.7	93.0	229.5	130.9	96.4	92.9	98.4	4.5
学術研究、専門・技術サービス業	118.8	107.5	90.2	180.2	113.1	88.6	108.1	107.4	7.1
宿泊業、飲食サービス業	186.7	153.3	158.8	238.8	176.7	152.4	150.3	149.9	△ 8.7
生活関連サービス業、娯楽業	102.7	114.9	102.8	184.9	134.1	107.3	106.4	107.6	1.9
教育、学習支援業	100.2	95.1	80.8	223.7	99.8	91.2	94.3	94.9	9.1
医療、福祉	96.0	101.5	97.1	175.8	113.1	95.2	96.8	106.5	5.3
複合サービス事業	88.1	95.8	86.9	196.1	80.5	86.0	86.3	95.6	5.1
サービス業 （他に分類されないもの）	99.7	103.4	101.8	167.5	129.6	106.1	100.2	102.5	2.8

注）「鉱業、採石業、砂利採取業」は調査対象事業所の抽出替え等及び指数改訂に伴い、令和3年以前の指数は算出不可。

資料：東京都総務局「東京都の賃金、労働時間及び雇用の動き」（令和7年10月分）

158 実質賃金指数－現金給与総額－（東京都）

（常雇規模30人以上）

（令和2年平均=100）

産 業	令和2年 平均	3年 平均	4年 平均	5年 平均	6年 平均	令和6年 10月	11月	12月	令和7年 1月	2月
調 査 産 業 計	100.0	101.2	102.3	101.2	100.6	81.8	84.7	181.2	79.6	81.4
対前年同月比(%)	△1.7	1.2	1.1	△1.1	0.1	1.5	1.6	△0.3	△3.2	3.0
鉱業、採石業、砂利採取業	-	-	92.7	110.0	112.3	x	102.3	x	73.0	74.6
建設業	100.0	98.0	106.0	101.5	104.2	77.2	89.8	210.3	73.3	71.8
製造業	100.0	99.1	98.9	99.3	98.0	72.7	80.6	187.3	77.7	72.2
電気・ガス・熱供給・水道業	100.0	100.7	97.7	101.2	97.7	x	77.7	x	81.4	82.2
情報通信業	100.0	101.5	100.1	96.6	95.3	79.1	83.4	169.3	77.8	73.9
運輸業、郵便業	100.0	98.1	108.3	116.4	120.3	96.6	98.8	226.5	90.4	86.5
卸売業、小売業	100.0	102.5	103.7	100.0	100.2	76.3	83.0	194.5	74.9	74.4
金融業、保険業	100.0	91.1	87.8	82.3	86.6	63.6	64.5	155.1	70.4	110.4
不動産業、物品賃貸業	100.0	104.9	109.4	111.8	108.9	85.1	82.7	216.1	83.7	79.7
学術研究、専門・技術サービス業	100.0	95.8	100.7	99.2	99.6	90.6	84.1	151.2	80.4	81.1
宿泊業、飲食サービス業	100.0	115.0	153.1	158.9	172.8	148.3	147.6	264.6	120.7	131.9
生活関連サービス業、娯楽業	100.0	101.8	104.5	107.6	106.8	95.4	92.2	165.6	95.1	87.8
教育、学習支援業	100.0	102.8	112.7	108.3	98.0	78.6	87.0	191.0	72.5	74.5
医療、福祉	100.0	106.6	98.1	101.0	101.8	91.3	86.0	188.1	87.5	83.4
複合サービス事業	100.0	103.0	91.8	97.5	94.2	82.2	76.3	197.4	77.1	77.5
サービス業 （他に分類されないもの）	100.0	104.5	101.2	105.1	103.6	90.1	92.7	160.1	89.5	89.7

（つづき）

産 業	3月	4月	5月	6月	7月	8月	9月	10月	対前年 同月比 (%)
調 査 産 業 計	89.1	84.3	81.9	167.7	106.3	80.1	85.0	82.6	-
対前年同月比(%)	0.0	△0.9	△4.5	1.5	△1.1	△1.2	2.4	1.0	-
鉱業、採石業、砂利採取業	73.8	79.7	77.5	305.6	78.1	x	x	x	x
建設業	76.1	76.9	73.6	168.6	126.5	73.1	105.4	74.8	△3.1
製造業	95.2	77.1	75.3	175.1	123.1	73.2	77.2	75.5	3.9
電気・ガス・熱供給・水道業	86.6	81.8	80.5	193.6	82.4	x	x	x	x
情報通信業	83.7	79.6	80.3	162.0	93.0	78.2	79.3	77.7	△1.8
運輸業、郵便業	94.4	96.4	93.0	200.4	125.9	96.0	95.7	92.3	△4.5
卸売業、小売業	87.0	81.8	78.1	160.5	122.0	74.7	82.7	77.3	1.3
金融業、保険業	86.3	69.8	85.4	178.8	72.1	68.3	70.9	70.3	10.5
不動産業、物品賃貸業	83.3	83.9	82.1	203.1	115.6	85.0	82.3	86.2	1.3
学術研究、専門・技術サービス業	105.8	95.2	79.6	159.5	99.9	78.1	95.7	94.1	3.9
宿泊業、飲食サービス業	166.3	135.8	140.2	211.3	156.1	134.4	133.1	131.4	△11.4
生活関連サービス業、娯楽業	91.5	101.8	90.7	163.6	118.5	94.6	94.2	94.3	△1.2
教育、学習支援業	89.2	84.2	71.3	198.0	88.2	80.4	83.5	83.2	5.9
医療、福祉	85.5	89.9	85.7	155.6	99.9	84.0	85.7	93.3	2.2
複合サービス事業	78.5	84.9	76.7	173.5	71.1	75.8	76.4	83.8	1.9
サービス業 （他に分類されないもの）	88.8	91.6	89.8	148.2	114.5	93.6	88.8	89.8	△0.3

注）「鉱業、採石業、砂利採取業」は調査対象事業所の抽出替え等及び指数改訂に伴い、令和3年以前の指数は算出不可。

資料：東京都総務局「東京都の賃金、労働時間及び雇用の動き」（令和7年10月分）

14 物 価 ・ 金 融

基準地番号	土地所在地（住居表示）	最寄り駅からの距離	用途地域
1	本駒込1丁目16番5号	本駒込 460m	第1種中高層住居専用地域
2	西片1丁目11番5号	春日 460m	第1種低層住居専用地域
3	本駒込5丁目56番11号	駒込 470m	近隣商業地域
4	千駄木1丁目11番8号	千駄木 550m	第1種中高層住居専用地域
5	白山4丁目28番18号	白山 400m	第1種低層住居専用地域
6	本郷5丁目14番5号	本郷三丁目 600m	第1種住居地域
7	小石川5丁目17番12号	茗荷谷 310m	第2種中高層住居専用地域
5-1	関口1丁目44番5号	江戸川橋 230m	商業地域
5-2	小石川1丁目3番21号	春日 近接	商業地域
5-3	大塚3丁目5番2号	茗荷谷 310m	商業地域
5-4	本駒込5丁目4番6号	駒込 550m	商業地域
5-5	本郷4丁目1番3号	本郷三丁目 120m	商業地域
5-6	湯島1丁目11番10号	御茶ノ水 450m	商業地域
5-7	千駄木3丁目40番2号	千駄木 近接	商業地域
5-8	本駒込2丁目9番5号	千石 130m	近隣商業地域
5-9	小石川5丁目3番4号	茗荷谷 220m	商業地域
5-10	白山1丁目33番26号	白山 80m	商業地域
5-11	小石川5丁目33番6号	茗荷谷 560m	準工業地域

第17図 基準地価格の土地所在地

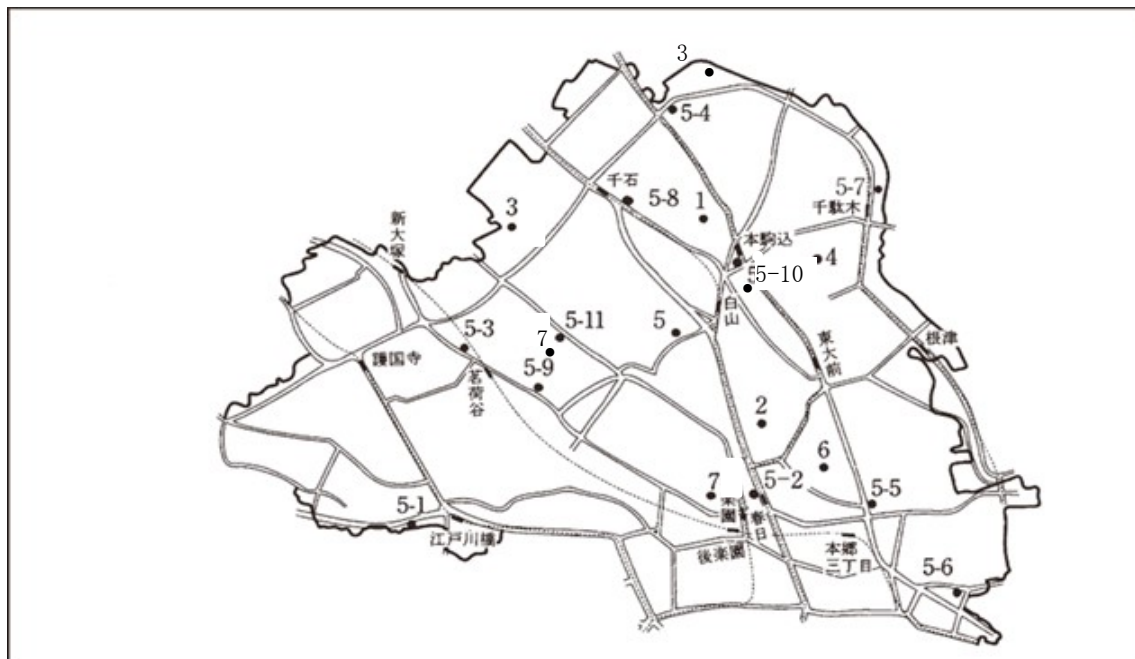

159 基 準 地 価 格 (つ づ き)

(つづき)

(各年7月1日)

基準地 番 号	土地所在地 (住居表示)	令和3年 (千円/㎡)	令和4年 (千円/㎡)	令和5年 (千円/㎡)	令和6年 (千円/㎡)	令和7年 (千円/㎡)
1	本駒込1丁目16番5号	955	980	1,040	1,120	1,250
2	西 片1丁目11番5号	1,140	1,170	1,240	1,350	1,510
3	本駒込5丁目56番11号	732	750	795	857	954
4	千駄木1丁目11番8号	974	1,000	1,060	1,140	1,270
5	白 山4丁目28番18号	932	960	1,020	1,100	1,220
6	本 郷5丁目14番5号	933	961	1,020	1,120	1,270
7	小石川5丁目17番12号	950	986	1,050	1,150	1,320
5-1	関 口1丁目44番5号	1,290	1,330	1,420	1,590	1,860
5-2	小石川1丁目3番21号	2,550	2,640	2,850	3,250	3,850
5-3	大 塚3丁目5番2号	1,410	1,460	1,560	1,740	2,010
5-4	本駒込5丁目4番6号	1,380	1,430	1,520	1,690	1,970
5-5	本 郷4丁目1番3号	2,260	2,330	2,500	2,800	3,250
5-6	湯 島1丁目11番10号	1,700	1,750	1,860	2,060	2,370
5-7	千駄木3丁目40番2号	1,340	1,390	1,490	1,670	1,970
5-8	本駒込2丁目9番5号	1,060	1,100	1,170	1,300	1,520
5-9	小石川5丁目3番4号	1,730	1,780	1,890	2,090	2,410
5-10	白 山1丁目33番26号	1,560	1,600	1,710	1,910	2,210
5-11	小石川5丁目33番6号	950	980	1,050	1,170	1,360

資料：都市計画部都市計画課

160 東京都区部の消費者物価中分類指数

(1) 基本分類

(令和2年=100)

年次	総合	食料											
		穀類	魚介類	肉類	乳卵類	野菜・海藻	果物	油脂・調味料	菓子類	調理食品	飲料	酒類	
ウエイト	10000	2529	182	175	221	117	280	100	105	213	346	145	110
令和元年	99.9	98.7	100.0	101.0	99.7	99.4	97.4	94.9	99.5	98.1	99.5	99.6	99.6
2	100.0	100.0	100.0	100.0	100.0	100.0	100.0	100.0	100.0	100.0	100.0	100.0	100.0
3	99.8	99.9	98.3	101.6	101.0	100.0	98.6	98.2	100.6	100.5	99.7	100.3	99.6
4	102.2	104.4	104.3	114.0	104.2	102.4	103.1	105.5	106.9	104.3	104.4	102.3	100.6
5	105.4	112.6	113.3	127.5	109.7	117.8	109.3	112.8	117.9	114.7	113.8	108.9	106.7
6	107.9	117.4	123.2	129.0	114.8	120.4	118.9	124.2	120.3	122.3	117.6	113.0	109.2

(つづき)

年次	外食	住居				光熱・水道					家具・家事用品			
		家賃	設備修繕・維持	電気代	ガス代	他の光熱	上下水道料	家具・家事用品	家庭用耐久財	室内装備品	寝具類			
ウエイト	534	2760	2454	306	555	262	151	6	136	335	111	19	23	
令和元年	97.7	99.4	99.8	95.7	103.1	104.8	104.3	103.5	98.3	98.2	100.5	99.3	97.1	
2	100.0	100.0	100.0	100.0	100.0	100.0	100.0	100.0	100.0	100.0	100.0	100.0	100.0	
3	100.0	100.5	100.1	103.5	99.2	99.6	97.5	107.6	100.0	102.5	104.3	104.4	99.6	
4	103.0	101.1	100.4	106.3	118.6	124.7	124.4	124.9	100.0	106.2	109.9	108.1	101.9	
5	108.7	101.6	100.5	110.0	110.4	109.0	121.4	130.9	100.0	114.0	115.7	120.8	108.1	
6	110.0	102.3	101.0	112.3	113.0	115.4	119.8	131.9	100.0	118.6	121.5	125.8	112.5	

(つづき)

年次	家事			被服及び履物	衣料	シャツ・セーター・下着類	履物類	他の被服類	被服関連サービス	保健医療	医薬品・健康保持用摂取品	保健医療用品・器具	保健医療サービス
	家事雑貨	家事用消耗品	家事サービス										
ウエイト	73	87	23	375	170	103	47	28	27	471	117	81	273
令和元年	96.2	97.2	97.6	98.1	97.2	98.4	99.7	100.0	97.8	99.2	98.9	96.1	100.1
2	100.0	100.0	100.0	100.0	100.0	100.0	100.0	100.0	100.0	100.0	100.0	100.0	100.0
3	101.0	102.6	100.0	100.2	100.3	100.8	97.9	101.9	99.8	99.7	100.1	99.8	99.5
4	104.3	105.4	100.8	101.6	103.1	100.8	97.2	101.0	102.6	99.1	100.8	99.1	98.3
5	112.9	116.1	101.5	106.3	106.7	107.0	102.4	106.9	107.0	101.0	103.6	106.2	98.4
6	117.0	120.1	105.0	109.2	109.0	111.4	104.1	110.9	109.1	102.6	106.6	111.0	98.5

160 東京都区部の消費者物価中分類指数（つづき）

（1）基本分類（つづき）

年次	交通・通信				教育	授業料等	教科書・学習参考教材	補習教育	教養娯楽	教養娯楽用耐久財	教養娯楽用品	書籍・他の印刷物	教養娯楽サービス
	交通・通信	交通	自動車等関係費	通信									
ウエイト	1007	235	428	345	465	323	6	136	939	80	176	105	579
令和元年	99.6	98.8	100.1	99.8	106.9	110.0	98.7	97.5	100.8	97.7	97.7	99.0	102.2
2	100.0	100.0	100.0	100.0	100.0	100.0	100.0	100.0	100.0	100.0	100.0	100.0	100.0
3	93.4	100.2	101.2	79.0	100.6	99.5	100.1	103.2	102.1	98.4	98.9	101.9	103.6
4	90.6	100.7	102.4	69.2	101.1	100.0	103.2	103.7	103.2	102.5	100.4	104.0	104.0
5	93.6	104.2	104.1	73.4	102.8	100.4	104.4	108.2	108.1	104.9	107.8	108.1	108.6
6	94.9	105.1	106.8	73.0	96.2	89.1	107.7	112.5	115.0	107.6	112.0	111.4	117.5

（つづき）

年次	諸雑費	理美容サービス	理美容用品	身の回り用品	たばこ	他の諸雑費	エネルギー	教育関係費	教養娯楽関係費	情報通信関係費
令和元年	100.5	97.6	98.6	96.2	96.4	108.9	104.8	105.7	100.6	99.3
2	100.0	100.0	100.0	100.0	100.0	100.0	100.0	100.0	100.0	100.0
3	101.1	100.1	100.0	101.6	108.5	101.2	100.5	100.6	101.9	82.4
4	102.4	101.2	100.1	107.1	113.6	101.4	124.6	101.4	103.0	72.4
5	104.2	103.4	101.6	114.0	114.2	101.6	115.2	101.9	107.5	74.3
6	105.7	105.2	102.8	119.3	114.4	101.9	118.4	94.2	113.8	75.0

（2）財・サービス分類

（令和2年=100）

年次	総合	財	財				出版物	サービス	サービス			耐久消費財	半耐久消費財	非耐久消費財	公共料金
			農水畜産物	工業製品	電気・都市ガス・水道	出版			公共サービス	一般サービス					
ウエイト	10000	4341	662	3085	484	110	5659	1101	4557	520	664	3158	1616		
令和元年	99.9	99.3	98.4	98.8	103.7	99.0	100.4	102.2	99.9	98.1	97.8	99.8	102.5		
2	100.0	100.0	100.0	100.0	100.0	100.0	100.0	100.0	100.0	100.0	100.0	100.0	100.0		
3	99.8	100.2	99.8	100.5	99.0	101.8	99.4	100.5	99.1	100.6	100.3	100.2	100.2		
4	102.2	106.0	106.4	103.6	121.0	104.0	99.3	100.3	99.1	104.4	101.7	107.1	106.7		
5	105.4	111.1	113.9	110.6	111.5	107.9	101.1	100.8	101.1	108.6	106.9	112.4	104.2		
6	107.9	115.3	122.1	114.2	114.4	111.2	102.2	99.4	102.8	110.4	110.4	117.2	104.1		

資料：総務省統計局「消費者物価指数年報」

161 商 工 融 資 状 況

(1) 中小企業資金融資(総計)

(各年度末)

年 度	貸 付		融 資 残 高		利子補給額
	件 数	金 額	件 数	金 額	
		千円		千円	千円
令和2年度	1,097	8,225,750	2,484	13,019,835	168,885
3	615	4,304,510	2,783	14,454,240	210,907
4	789	7,184,820	3,193	17,649,760	252,904
5	694	6,198,850	3,421	18,799,744	295,586
6	404	3,317,910	3,395	17,111,008	287,551

(2) 中小企業資金融資(主な内訳)

ア 一般資金

(各年度末)

年 度	貸 付		融 資 残 高		利子補給額	融 資 限 度 額	
	件 数	金 額	件 数	金 額		運 転 資 金	設 備 資 金
		千円		千円	千円	千円	千円
令和2年度	7	82,850	55	258,885	784	15,000 (18,000)	20,000 (24,000)
3	8	91,900	50	256,439	513	15,000 (18,000)	20,000 (24,000)
4	13	140,200	55	328,319	496	15,000 (18,000)	20,000 (24,000)
5	22	188,950	70	444,300	739	15,000 (18,000)	20,000 (24,000)
6	30	286,500	84	574,589	927	15,000 (18,000)	20,000 (24,000)

注) () は、代表者が区民の場合。

イ 小規模企業資金

(各年度末)

年 度	貸 付		融 資 残 高		利子補給額	融 資 限 度 額	
	件 数	金 額	件 数	金 額		千 円	千 円
		千円		千円	千円	千円	千円
令和2年度	16	62,080	281	512,404	8,602	6,000	(7,500)
3	11	38,400	229	317,113	4,482	6,000	(7,500)
4	27	90,320	181	234,049	2,884	6,000	(7,500)
5	30	115,300	126	215,149	2,210	6,000	(7,500)
6	72	274,770	147	405,410	2,610	6,000	(7,500)

注) () は、代表者が区民の場合。

161 商工融資状況（つづき）

（２）中小企業資金融資（主な内訳）（つづき）

ウ 緊急経済対策資金

（各年度末）

年 度	貸 付		融 資 残 高		利子補給額	融 資 限 度 額	
	件 数	金 額	件 数	金 額		千円	千円
		千円		千円	千円	千円	千円
令 和 2 年 度	17	177,000	587	2,452,896	52,145	15,000	(20,000)
3	5	40,330	454	1,703,697	32,810	15,000	(20,000)
4	700	6,675,700	2,300	15,039,958	216,288	15,000	(20,000)
5	587	5,506,300	2,940	17,099,427	282,124	15,000	(20,000)
6	196	1,998,000	2,849	14,588,540	271,988	15,000	(20,000)

注) () は、代表者が区民の場合。

エ 短期運転資金

年 度	貸 付		利子補給額	融資限度額
	件 数	金 額		
		千円	千円	千円
令 和 2 年 度	-	-	10	5,000
3	-	-	-	5,000
4	-	-	-	5,000
5	1	5,000	11	5,000
6	-	-	23	5,000

資料：区民部経済課

162 金融機関の預金額及び貸出額

信用組合

年 度	本支店数	預 金 額	貸 出 額	預 貸 率
		百万円	百万円	%
令 和 2 年 度	1	11,440	5,616	49.09
3	1	11,368	5,224	45.95
4	1	11,409	5,218	45.73
5	1	10,960	4,872	44.45
6	1	10,559	5,549	52.55

注) 預貸率＝貸出額／預金額×100（小数点第3位以下切り捨て）

資料：東京都信用組合協会

163 金 融 機 関 数

年 度	信 用 金 庫	商 工 組 合 庫 中 央 金 庫	信 用 組 合	労 働 金 庫
令 和 2 年 度	10	-	1	1
3	10	-	1	1
4	10	-	1	1
5	10	-	1	1
6	10	-	1	1

資料：東京都信用金庫協会、商工組合中央金庫、東京都信用組合協会、中央労働金庫

◎ ホームページのご案内

本書の内容は、文京区のホームページでご覧になれます。
下記URLにアクセスしてください。

<https://www.city.bunkyo.lg.jp/b011/p006257/index.html>

令和8年3月

第58回 文京の統計

編集発行 文京区

区民部 区民課 調査統計係
東京都文京区春日一丁目16番21号
電話 03(5803)1172 (ダイヤルイン)